

Você está em: [SPFC](#) > [Notícias](#) > **História**

## Histórico: Raio X 2015

Todos os números e curiosidades em geral sobre o São Paulo em 2015

Michael Serra / Arquivo Histórico do São Paulo FC - 01/01/2016 às 10:50



Quase encerrando nosso especial de matérias de intertemporada, um resumo em números do que aconteceu em 2015:

### DESEMPENHO GERAL

#### Desempenho geral do São Paulo em 2015 por mando de campo

Tipo	J	V	E	D	GM	GS	SG	PG	%P	MM	MS
Mandante	35	25	6	4	71	24	47	81	77,14	2,03	0,69
Visitante	34	11	5	18	36	49	-13	38	37,25	1,06	1,44
Neutro	2	1	0	1	2	2	0	3	50,00	1,00	1,00
<b>TOTAL</b>	<b>71</b>	<b>37</b>	<b>11</b>	<b>23</b>	<b>109</b>	<b>75</b>	<b>34</b>	<b>122</b>	<b>57,28</b>	<b>1,54</b>	<b>1,06</b>

#### Desempenho geral do São Paulo em 2015 por competição

Competição	J	V	E	D	GM	GS	SG	P3	%P	MM	MS
Campeonato Brasileiro	38	18	8	12	53	47	6	62	54,39	1,39	1,24
Campeonato Paulista	17	11	2	4	34	12	22	35	68,63	2,00	0,71
Copa Libertadores	8	5	0	3	10	5	5	15	62,50	1,25	0,63
Copa do Brasil	6	2	1	3	10	9	1	7	38,89	1,67	1,50
Torn. Amistosos	2	1	0	1	2	2	0	3	50,00	1,00	1,00



facebook



**São Paulo FC** 

 Curtir Página 6,3 milhões curtido



São Paulo FC

 YouTube 255K

### ÚLTIMAS NOTÍCIAS

15/01/2016 às 15:57

'Força-tarefa defensiva'

15/01/2016 às 14:58

São Paulo conhece adversários da Libertadores Sub-20

15/01/2016 às 13:23

Manhã de atividades integradas na pré-temporada tricolor

15/01/2016 às 13:22

Tricolor goleia na estreia da Copa Votorantim

15/01/2016 às 09:35

Bastidores de São Paulo x Figueirense

[+ MAIS NOTÍCIAS](#)

### MAIS LIDAS

13/01/2016 às 09:45

Bastidores da chegada de Lugano ao CT da Barra Funda

11/01/2016 às 21:42

Sócio Torcedor já sabe: Lugano voltou!

12/01/2016 às 22:34

Nos braços da torcida!

11/01/2016 às 22:10

"Ainda não acredito que estou de volta ao São Paulo"

[+ MAIS NOTÍCIAS](#)**Desempenho geral do São Paulo em 2015 por adversários**

Clubes	J	V	E	D	GM	GS	SG	PG	%P	MM	MS
Atlético-MG	2	1	0	1	5	5	0	3	50,00	2,50	2,50
Atlético-PR	2	1	0	1	2	2	0	3	50,00	1,00	1,00
Avai	2	0	1	1	2	3	-1	1	16,67	1,00	1,50
Botafogo-RP	1	0	0	1	0	2	-2	0	0,00	0,00	2,00
Bragantino	1	1	0	0	5	0	5	3	100,0	5,00	0,00
Capivariano	1	1	0	0	4	2	2	3	100,0	4,00	2,00
Ceará	2	1	0	1	4	2	2	3	50,00	2,00	1,00
Chapecoense	2	1	1	0	1	0	1	4	66,67	0,50	0,00
Corinthians	5	1	1	3	4	10	-6	4	26,67	0,80	2,00
Coritiba	2	2	0	0	5	2	3	6	100,0	2,50	1,00
Cruzeiro	4	2	0	2	3	3	0	6	50,00	0,75	0,75
Danubio (URU)	2	2	0	0	6	1	5	6	100,0	3,00	0,50
Figueirense	2	2	0	0	5	2	3	6	100,0	2,50	1,00
Flamengo	3	1	0	2	3	4	-1	3	33,33	1,00	1,33
Fluminense	2	0	1	1	0	2	-2	1	16,67	0,00	1,00
Goiás	2	1	0	1	1	3	-2	3	50,00	0,50	1,50
Grêmio	2	2	0	0	4	1	3	6	100,0	2,00	0,50
Internacional	2	1	1	0	2	0	2	4	66,67	1,00	0,00
Joinville	2	1	1	0	3	0	3	4	66,67	1,50	0,00
Linense	1	1	0	0	3	0	3	3	100,0	3,00	0,00
Marília	1	1	0	0	3	0	3	3	100,0	3,00	0,00
Osasco Audax	1	1	0	0	4	0	4	3	100,0	4,00	0,00
Palmeiras	3	0	1	2	1	8	-7	1	11,11	0,33	2,67
Penapolense	1	1	0	0	3	1	2	3	100,0	3,00	1,00
Ponte Preta	3	2	0	1	5	2	3	6	66,67	1,67	0,67
Portuguesa	1	1	0	0	3	0	3	3	100,0	3,00	0,00
Red Bull	1	1	0	0	3	0	3	3	100,0	3,00	0,00
Rio Claro	1	0	1	0	0	0	0	1	33,33	0,00	0,00
San Lorenzo (ARG)	2	1	0	1	1	1	0	3	50,00	0,50	0,50
Santos	6	1	1	4	6	13	-7	4	22,22	1,00	2,17
São Bento	1	1	0	0	1	0	1	3	100,0	1,00	0,00
Sport	2	1	0	1	3	2	1	3	50,00	1,50	1,00
Vasco da Gama	5	3	2	0	12	4	8	11	73,33	2,40	0,80
XV de Piracicaba	1	1	0	0	2	0	2	3	100,0	2,00	0,00

**SÓCIO TORCEDOR**

Ingressos mais baratos e outros benefícios pra quem é mais que um torcedor.

**BATISMO TRICOLOR**

Participe de uma cerimônia inesquecível e receba o certificado oficial da sua São Paulinidade.

**Desempenho geral do São Paulo em 2015 por técnico**

Técnico	J	V	E	D	GM	GS	%PG	MM	MS
Juan Carlos Osorio	26	11	7	8	34	27	51,28	1,31	1,04
Milton Cruz	20	13	1	6	33	22	66,67	1,65	1,10
Muricy Ramalho	18	11	2	5	32	13	64,81	1,78	0,72
Doriva	7	2	1	4	10	13	33,33	1,43	1,86

- JOGADORES EM GERAL

**Quadro geral de jogadores em 2015**

Jogador	P	J	V	E	D	G	S	A	%PG	MM	CV	CA
Alexandre Pato	AT	61	31	10	20	26	0	10	56,28	0,43	0	5
Michel Bastos	VL	57	29	9	19	13	0	9	56,14	0,23	1	8
Thiago Mendes	VL	56	31	9	16	2	0	6	60,71	0,04	0	13

PH Ganso	MC	55	27	8	20	3	0	15	53,94	0,05	1	11
Rogério Ceni	GL	53	28	9	16	8	49	0	58,49	0,15	0	1
Bruno	LD	52	25	9	18	0	0	4	53,85	0,00	0	9
Lucão	ZG	49	24	8	17	0	0	1	54,42	0,00	0	3
Hudson	VL	47	27	4	16	1	0	6	60,28	0,02	0	13
Reinaldo	LE	46	25	7	14	1	0	2	59,42	0,02	1	9
Centurión	MC	46	19	9	18	6	0	4	47,83	0,13	0	2
Luís Fabiano	AT	41	20	6	15	14	0	4	53,66	0,34	2	11
Rodrigo Caio	VL	36	21	5	10	1	0	1	62,96	0,03	0	4
Wesley	VL	34	14	7	13	1	0	2	48,04	0,03	0	5
Rafael Tolo	ZG	32	16	4	12	0	0	0	54,17	0,00	2	4
Carlinhos	LE	32	17	5	10	2	0	5	58,33	0,06	0	3
Alan Kardec	AT	27	15	3	9	11	0	4	59,26	0,41	0	2
Edson Silva	ZG	25	13	4	8	0	0	0	57,33	0,00	0	4
Souza	VL	25	14	4	7	3	0	1	61,33	0,12	0	6
Denílson	VL	24	14	2	8	0	0	0	61,11	0,00	0	11
Dória	ZG	18	12	2	4	2	0	0	70,37	0,11	0	4
Boschilia	MC	16	11	1	4	3	0	1	70,83	0,19	0	1
Auro	LD	16	11	3	2	0	0	0	75,00	0,00	0	2
Matheus Reis	VL	16	7	4	5	0	0	2	52,08	0,00	1	3
Rogério	AT	14	7	3	4	4	0	2	57,14	0,29	1	3
Cafu	AT	13	8	1	4	1	0	1	64,10	0,08	0	0
Paulo Miranda	ZG	11	8	1	2	2	0	0	75,76	0,18	0	2
Renan	GL	11	4	2	5	0	14	0	42,42	0,00	0	3
Lyanco	ZG	11	4	3	4	0	0	0	45,45	0,00	0	1
Wilder	AT	10	4	3	3	1	0	4	50,00	0,10	1	3
Luiz Eduardo	ZG	9	4	2	3	1	0	0	51,85	0,11	1	3
Denis	GL	8	5	0	3	0	12	0	62,50	0,00	0	0
Ewandro	AT	8	4	2	2	1	0	3	58,33	0,13	0	0
Maicon	MC	7	5	0	2	0	0	1	71,43	0,00	0	0
Breno	ZG	6	3	1	2	1	0	0	55,56	0,17	0	1
João Schmidt	VL	4	3	0	1	0	0	0	75,00	0,00	0	0
João Paulo	AT	4	2	1	1	0	0	0	58,33	0,00	0	0
Daniel	MC	2	0	1	1	0	0	0	16,67	0,00	1	3
Ademilson	AT	1	1	0	0	0	0	0	100,0	0,00	0	0
Antonio Carlos	ZG	1	1	0	0	0	0	0	100,0	0,00	0	0

\*P = posição; J = jogos; V = vitórias; E = empates; D = derrotas; G = gols; S = gols sofridos; A = assistências; %PG = aproveitamento de pontos; MM = média de gols marcados; CV = cartões vermelhos; CA = cartões amarelos.

#### Melhores aproveitamentos em 2015

Jogador	P	J	V	E	D	G	S	A	%PG	MM	CV	CA
Rodrigo Caio	VL	36	21	5	10	1	0	1	<b>62,96</b>	0,03	0	4
Thiago Mendes	VL	56	31	9	16	2	0	6	<b>60,71</b>	0,04	0	13
Hudson	VL	47	27	4	16	1	0	6	<b>60,28</b>	0,02	0	13
Reinaldo	LE	46	25	7	14	1	0	2	<b>59,42</b>	0,02	1	9
Alan Kardec	AT	27	15	3	9	11	0	4	<b>59,26</b>	0,41	0	2

\*Mínimo de 26 jogos, número estipulado pela média de partidas de um atleta na temporada (25,23)

#### Artilheiros da temporada

Jogador	P	J	V	E	D	G	S	A	%PG	MM	CV	CA
Alexandre Pato	AT	61	31	10	20	<b>26</b>	0	10	56,28	0,43	0	5
Luís Fabiano	AT	41	20	6	15	<b>14</b>	0	4	53,66	0,34	2	11

Michel Bastos	VL	57	29	9	19	13	0	9	56,14	0,23	1	8
Alan Kardec	AT	27	15	3	9	11	0	4	59,26	0,41	0	2
Rogério Ceni	GL	53	28	9	16	8	49	0	58,49	0,15	0	1

#### Melhores médias de gol em 2015

Jogador	P	J	V	E	D	G	S	A	%PG	MM	CV	CA
Alexandre Pato	AT	61	31	10	20	26	0	10	56,28	0,43	0	5
Alan Kardec	AT	27	15	3	9	11	0	4	59,26	0,41	0	2
Luís Fabiano	AT	41	20	6	15	14	0	4	53,66	0,34	2	11
Michel Bastos	VL	57	29	9	19	13	0	9	56,14	0,23	1	8
Rogério Ceni	GL	53	28	9	16	8	49	0	58,49	0,15	0	1

\*Mínimo 26 jogos

#### Maiores assistentes

Jogador	P	J	V	E	D	G	S	A	%PG	MM	CV	CA
PH Ganso	MC	55	27	8	20	3	0	15	53,94	0,05	1	11
Alexandre Pato	AT	61	31	10	20	26	0	10	56,28	0,43	0	5
Michel Bastos	VL	57	29	9	19	13	0	9	56,14	0,23	1	8
Thiago Mendes	VL	56	31	9	16	2	0	6	60,71	0,04	0	13
Hudson	VL	47	27	4	16	1	0	6	60,28	0,02	0	13

#### Maiores geradores de gols (gols + assistências)

Jogador	P	J	V	E	D	GG	G	A	%PG	MM	CV	CA
Alexandre Pato	AT	61	31	10	20	36	26	10	56,28	0,43	0	5
Michel Bastos	VL	57	29	9	19	22	13	9	56,14	0,23	1	8
PH Ganso	MC	55	27	8	20	18	3	15	53,94	0,05	1	11
Luís Fabiano	AT	41	20	6	15	18	14	4	53,66	0,34	2	11
Alan Kardec	AT	27	15	3	9	15	11	4	59,26	0,41	0	2

\*GG = Gols gerados

#### Jogadores mais disciplinados

Jogador	P	J	V	E	D	G	S	A	%PG	MM	CV	CA
Cafu	AT	13	8	1	4	1	0	1	64,10	0,08	0	0
Ewandro	AT	8	4	2	2	1	0	3	58,33	0,13	0	0
Denis	GL	8	5	0	3	0	12	0	62,50	0,00	0	0
Maicon	MC	7	5	0	2	0	0	1	71,43	0,00	0	0
João Schmidt	VL	4	3	0	1	0	0	0	75,00	0,00	0	0
João Paulo	AT	4	2	1	1	0	0	0	58,33	0,00	0	0

#### Jogadores que mais vezes jogaram como titulares

Jogador	P	J	TIT	V	E	D	RES	V	E	D
Michel Bastos	VL	57	55	28	9	18	2	1	0	1
Alexandre Pato	AT	61	53	26	9	18	8	5	1	2
Rogério Ceni	GL	53	53	28	9	16	0	0	0	0
PH Ganso	MC	55	52	26	7	19	3	1	1	1
Bruno	LD	52	49	24	8	17	3	1	1	1

\*TIT = Titular, RES = Reserva

### Jogadores que mais vezes entraram em campo saindo do banco

Jogador	P	J	TIT	V	E	D	RES	V	E	D
Centurión	MC	46	20	11	3	6	26	8	6	12
Hudson	VL	47	32	16	3	13	15	11	1	3
Wesley	VL	34	19	8	3	8	15	6	4	5
Alan Kardec	AT	27	15	9	1	5	12	6	2	4
Thiago Mendes	VL	56	45	25	9	11	11	6	0	5
Reinaldo	LE	46	35	19	6	10	11	6	1	4

### • JOGADORES NO CAMPEONATO BRASILEIRO

#### Quadro geral de jogadores

Jogador	P	J	V	E	D	G	S	A	%PG	MM	CV	CA
Thiago Mendes	VL	35	17	7	11	1	0	3	55,24	0,03	0	8
Alexandre Pato	AT	33	15	7	11	10	0	6	52,53	0,30	0	4
PH Ganso	MC	31	16	6	9	2	0	11	58,06	0,06	1	6
Michel Bastos	VL	31	15	7	9	7	0	0	55,91	0,23	0	4
Bruno	LD	30	13	7	10	0	0	1	51,11	0,00	0	5
Hudson	VL	29	16	3	10	0	0	2	58,62	0,00	0	7
Lucão	ZG	25	11	5	9	0	0	1	50,67	0,00	0	0
Centurión	MC	25	8	7	10	2	0	2	41,33	0,08	0	0
Wesley	VL	25	10	6	9	1	0	2	48,00	0,04	0	4
Rodrigo Caio	VL	24	12	4	8	1	0	1	55,56	0,04	0	3
Rogério Ceni	GL	23	11	6	6	3	23	0	56,52	0,13	0	1
Reinaldo	LE	23	13	4	6	0	0	0	62,32	0,00	1	1
Luís Fabiano	AT	22	10	5	7	8	0	2	53,03	0,36	1	6
Carlinhos	LE	19	9	4	6	2	0	3	54,39	0,11	0	2
Rogério	AT	14	7	3	4	4	0	2	57,14	0,29	1	2
Rafael Tolo	ZG	13	5	3	5	0	0	0	46,15	0,00	0	1
Matheus Reis	VL	13	6	4	3	0	0	2	56,41	0,00	1	2
Edson Silva	ZG	12	4	3	5	0	0	0	41,67	0,00	0	2
Auro	LD	10	6	2	2	0	0	0	66,67	0,00	0	1
Dória	ZG	9	5	2	2	1	0	0	62,96	0,11	0	0
Renan	GL	9	3	2	4	0	12	0	40,74	0,00	0	3
Lyanco	ZG	9	4	2	3	0	0	0	51,85	0,00	0	1
Souza	VL	8	5	2	1	2	0	0	70,83	0,25	0	1
Alan Kardec	AT	8	5	1	2	4	0	1	66,67	0,50	0	2
Denis	GL	6	4	0	2	0	12	0	66,67	0,00	0	0
Boschilia	MC	6	4	0	2	1	0	0	66,67	0,17	0	0
Luiz Eduardo	ZG	6	3	2	1	1	0	0	61,11	0,17	1	2
Wilder	AT	6	2	2	2	1	0	1	44,44	0,17	1	2
Breno	ZG	5	2	1	2	1	0	0	46,67	0,20	0	1
Paulo Miranda	ZG	5	3	1	1	1	0	0	66,67	0,20	0	2
Denílson	VL	4	3	1	0	0	0	0	83,33	0,00	0	2
João Schmidt	VL	4	3	0	1	0	0	0	75,00	0,00	0	0
João Paulo	AT	4	2	1	1	0	0	0	58,33	0,00	0	0
Cafu	AT	2	0	0	2	0	0	0	0,00	0,00	0	0
Daniel	MC	2	0	1	1	0	0	0	16,67	0,00	1	2

**Maior artilheiro:** Alexandre Pato, 10 gols

**Maior assistente:** PH Ganso, 11 assistências

**Mais vitórias:** Thiago Mendes, 17 vitórias

**Mais disciplinado:** Lucão e Centurión, 25 jogos, 0 cartão

**Mais atuações como titular:** Thiago Mendes e Michel Bastos, 30 jogos

**Mais atuações saindo do banco:** Centurión, 15 jogos

**Melhor média de gols marcados:** Luis Fabiano, 0,36 (mínimo de 16 jogos)

**Melhor aproveitamento de pontos:** Reinaldo, 62,32% (mínimo de 16 jogos)

#### ▪ JOGADORES NO CAMPEONATO PAULISTA

##### Quadro geral de jogadores

Jogador	P	J	V	E	D	G	S	A	P	MM	CV	CA
Rogério Ceni	GL	15	9	2	4	4	12	0	64,44	0,27	0	0
Alexandre Pato	AT	14	9	2	3	8	0	3	69,05	0,57	0	0
Lucão	ZG	12	8	2	2	0	0	0	72,22	0,00	0	1
Alan Kardec	AT	12	8	2	2	7	0	3	72,22	0,58	0	0
Michel Bastos	VL	12	7	2	3	3	0	4	63,89	0,25	1	2
Centurión	MC	12	7	1	4	1	0	1	61,11	0,08	0	1
Denílson	VL	11	6	1	4	0	0	0	57,58	0,00	0	4
Edson Silva	ZG	11	8	1	2	0	0	0	75,76	0,00	0	1
Thiago Mendes	VL	11	9	1	1	0	0	3	84,85	0,00	0	2
Rafael Tolo	ZG	10	5	1	4	0	0	0	53,33	0,00	1	3
Hudson	VL	10	7	0	3	1	0	2	70,00	0,10	0	3
Reinaldo	LE	9	5	2	2	0	0	1	62,96	0,00	0	3
Cafu	AT	9	7	1	1	0	0	1	81,48	0,00	0	0
PH Ganso	MC	8	3	1	4	1	0	3	41,67	0,13	0	3
Boschilia	MC	8	5	1	2	2	0	1	66,67	0,25	0	1
Bruno	LD	8	5	1	2	0	0	0	66,67	0,00	0	3
Luis Fabiano	AT	7	4	1	2	3	0	1	61,90	0,43	0	1
Ewandro	AT	7	4	2	1	1	0	3	66,67	0,14	0	0
Souza	VL	7	3	2	2	0	0	1	52,38	0,00	0	3
Auro	LD	6	5	1	0	0	0	0	88,89	0,00	0	1
Carlinhos	LE	6	4	0	2	0	0	1	66,67	0,00	0	0
Paulo Miranda	ZG	5	4	0	1	1	0	0	80,00	0,20	0	0
Dória	ZG	5	4	0	1	1	0	0	80,00	0,20	0	1
Rodrigo Caio	VL	4	4	0	0	0	0	0	100,00	0,00	0	1
Maicon	MC	4	4	0	0	0	0	1	100,00	0,00	0	0
Wesley	VL	2	1	0	1	0	0	0	50,00	0,00	0	1
Denis	GL	1	1	0	0	0	0	0	100,00	0,00	0	0
Ademilson	AT	1	1	0	0	0	0	0	100,00	0,00	0	0
Renan	GL	1	1	0	0	0	0	0	100,00	0,00	0	0

**Maior artilheiro:** Alexandre Pato, 8 gols

**Maior assistente:** Michel Bastos, 4 assistências

**Mais vitórias:** Rogério Ceni, Alexandre Pato e Thiago Mendes, 9 vitórias

**Mais disciplinado:** Rogério Ceni, 15 jogos, 0 cartão

**Mais atuações como titular:** Rogério Ceni, 15 jogos

**Mais atuações saindo do banco:** Cafu, 7 jogos

**Melhor média de gols marcados:** Alan Kardec, 0,58 gols por jogo (mínimo de 8 jogos)

**Melhor aproveitamento de pontos:** Thiago Mendes, 84,85% (mínimo de 8 jogos)

#### ▪ JOGADORES NA COPA DO BRASIL

##### Quadro geral de jogadores

Jogador	P	J	V	E	D	G	S	A	P	MM	CV	CA
PH Ganso	MC	6	2	1	3	0	0	0	38,89	0,00	0	0
Alexandre Pato	AT	6	2	1	3	5	0	1	38,89	0,83	0	1
Bruno	LD	6	2	1	3	0	0	1	38,89	0,00	0	0
Rogério Ceni	GL	5	2	1	2	1	7	0	46,67	0,20	0	0
Rodrigo Caio	VL	5	2	1	2	0	0	0	46,67	0,00	0	0
Reinaldo	LE	5	2	1	2	0	0	0	46,67	0,00	0	2
Lucão	ZG	5	1	1	3	0	0	0	26,67	0,00	0	2
Michel Bastos	VL	5	2	0	3	1	0	1	40,00	0,20	0	1
Thiago Mendes	VL	5	2	1	2	1	0	0	46,67	0,20	0	3
Wesley	VL	5	2	1	2	0	0	0	46,67	0,00	0	0
Luís Fabiano	AT	4	1	0	3	1	0	1	25,00	0,25	0	2
Carlinhos	LE	4	2	1	1	0	0	0	58,33	0,00	0	0
Wilder	AT	4	2	1	1	0	0	3	58,33	0,00	0	1
Centurión	MC	3	0	1	2	1	0	1	11,11	0,33	0	1
Matheus Reis	VL	3	1	0	2	0	0	0	33,33	0,00	0	1
Luiz Eduardo	ZG	3	1	0	2	0	0	0	33,33	0,00	0	1
Hudson	VL	2	1	1	0	0	0	0	66,67	0,00	0	0
Alan Kardec	AT	2	0	0	2	0	0	0	0,00	0,00	0	0
Lyanco	ZG	2	0	1	1	0	0	0	16,67	0,00	0	0
Breno	ZG	1	1	0	0	0	0	0	100,0	0,00	0	0
Denis	GL	1	0	0	1	0	0	0	0,00	0,00	0	0
Renan	GL	1	0	0	1	0	2	0	0,00	0,00	0	0

- JOGADORES NA COPA LIBERTADORES

#### Quadro geral de jogadores

Jogador	P	J	V	E	D	G	S	A	%PG	MM	CV	CA
Rogério Ceni	GL	8	5	0	3	0	5	0	62,50	0,00	0	0
Rafael Tolo	ZG	8	5	0	3	0	0	0	62,50	0,00	0	0
PH Ganso	MC	8	5	0	3	0	0	0	62,50	0,00	0	2
Souza	VL	8	5	0	3	0	0	0	62,50	0,00	0	1
Denílson	VL	7	4	0	3	0	0	0	57,14	0,00	0	5
Reinaldo	LE	7	4	0	3	1	0	1	57,14	0,14	0	3
Michel Bastos	VL	7	4	0	3	2	0	3	57,14	0,29	0	1
Luís Fabiano	AT	6	4	0	2	1	0	0	66,67	0,17	1	1
Alexandre Pato	AT	6	4	0	2	3	0	0	66,67	0,50	0	0
Bruno	LD	6	4	0	2	0	0	2	66,67	0,00	0	1
Centurión	MC	6	4	0	2	2	0	0	66,67	0,33	0	0
Lucão	ZG	5	3	0	2	0	0	0	60,00	0,00	0	0
Hudson	VL	5	3	0	2	0	0	2	60,00	0,00	0	3
Dória	ZG	4	3	0	1	0	0	0	75,00	0,00	0	3
Rodrigo Caio	VL	3	3	0	0	0	0	0	100,0	0,00	0	0
Alan Kardec	AT	3	1	0	2	0	0	0	33,33	0,00	0	0
Thiago Mendes	VL	3	2	0	1	0	0	0	66,67	0,00	0	0
Boschilia	MC	2	2	0	0	0	0	0	100,0	0,00	0	0
Wesley	VL	2	1	0	1	0	0	0	50,00	0,00	0	0
Maicon	MC	1	0	0	1	0	0	0	0,00	0,00	0	0
Paulo Miranda	ZG	1	1	0	0	0	0	0	100,0	0,00	0	0
Ewandro	AT	1	0	0	1	0	0	0	0,00	0,00	0	0
Carlinhos	LE	1	1	0	0	0	0	1	100,0	0,00	0	1
Cafu	AT	1	1	0	0	1	0	0	100,0	1,00	0	0

- JOGADORES NO MORUMBI

JOGADOR	P	J	V	E	D	G	S	A	%PG	MM	CV	CA
Alexandre Pato	AT	27	19	5	3	15	0	4	76,54	0,56	0	3
Michel Bastos	VL	27	18	5	4	10	0	4	72,84	0,37	0	3
Thiago Mendes	VL	27	19	5	3	1	0	5	76,54	0,04	0	4
PH Ganso	MC	26	17	5	4	3	0	7	71,79	0,12	0	5
Rogério Ceni	GL	24	17	5	2	5	12	0	77,78	0,21	0	1
Bruno	LD	24	15	5	4	0	0	3	69,44	0,00	0	2
Centurión	MC	23	15	5	3	2	0	1	72,46	0,09	0	2
Lucão	ZG	22	14	5	3	0	0	1	71,21	0,00	0	2
Hudson	VL	22	18	3	1	1	0	6	86,36	0,05	0	4
Luís Fabiano	AT	20	13	4	3	9	0	3	71,67	0,45	1	4
Rodrigo Caio	VL	20	15	4	1	1	0	1	81,67	0,05	0	1
Reinaldo	LE	18	13	2	3	1	0	1	75,93	0,06	0	4
Carlinhos	LE	16	10	4	2	1	0	3	70,83	0,06	0	2
Wesley	VL	14	8	4	2	0	0	2	66,67	0,00	0	1
Rafael Tolo	ZG	13	8	3	2	0	0	0	69,23	0,00	0	1
Souza	VL	12	10	1	1	1	0	1	86,11	0,08	0	3
Denílson	VL	11	10	0	1	0	0	0	90,91	0,00	0	6
Edson Silva	ZG	11	7	2	2	0	0	0	69,70	0,00	0	2
Alan Kardec	AT	11	8	1	2	7	0	1	75,76	0,64	0	0
Auro	LD	10	8	2	0	0	0	0	86,67	0,00	0	0
Dória	ZG	10	9	1	0	2	0	0	93,33	0,20	0	2
Boschilia	MC	8	8	0	0	0	0	1	100,00	0,00	0	0
Matheus Reis	VL	8	4	3	1	0	0	2	62,50	0,00	1	1
Rogério	AT	7	4	3	0	2	0	1	71,43	0,29	0	2
Paulo Miranda	ZG	6	6	0	0	1	0	0	100,00	0,17	0	1
Renan	GL	6	3	1	2	0	6	0	55,56	0,00	0	1
Cafu	AT	5	4	0	1	1	0	0	80,00	0,20	0	0
Luiz Eduardo	ZG	5	1	2	2	0	0	0	33,33	0,00	0	2
Wilder	AT	5	3	1	1	1	0	3	66,67	0,20	0	2
Breno	ZG	3	1	1	1	0	0	0	44,44	0,00	0	0
Denis	GL	3	3	0	0	0	4	0	100,00	0,00	0	0
João Schmidt	VL	3	3	0	0	0	0	0	100,00	0,00	0	0
Ewandro	AT	3	3	0	0	1	0	2	100,00	0,33	0	0
Lyanco	ZG	3	2	1	0	0	0	0	77,78	0,00	0	1
João Paulo	AT	2	2	0	0	0	0	0	100,00	0,00	0	0

#### ▪ PÚBLICO E RENDA

##### Público no Morumbi

Em 2015 - 33 jogos. Público total de 669.352. Média de público de 20.283.

Na Libertadores - 4 jogos. Público total de 146.333. Média de público de 36.583.

Na Copa do Brasil - 3 jogos. Público total de 62.627. Média de público de 20.876.

No Brasileirão - 19 jogos. Público total de 390.670. Média de público de 20.562.

No Paulistão - 7 jogos. Público total de 69.722. Média de público de 9.960.

##### Renda no Morumbi

Em 2015 - 33 jogos. Renda total de R\$ 24.723.004,47. Média de R\$ 749.181,95.

Na Libertadores - 4 jogos. Renda total de R\$ 9.493.242,47. Média de R\$ 2.373.310,62.

Na Copa do Brasil - 3 jogos. Renda total de R\$ 2.543.310,00. Média de 847.770,00.

No Brasileirão - 19 jogos. Renda total de R\$ 10.458.717,00. Média de R\$ 550.458,79.

No Paulistão - 7 jogos. Renda total de R\$ 2.227.735,00. Média de R\$ 318.247,86.



▪ OUTROS DADOS

Jogadores que iniciaram o jogo como capitão da equipe

C.	Jogador	Jogos
1º	Rogério Ceni	44
2º	Paulo Henrique Ganso	6
3º	Michel Bastos	5
4º	Rodrigo Caio	3
5º	Alexandre Pato	2
5º	Luís Fabiano	2
5º	Thiago Mendes	2
8º	Breno	1
8º	Denílson	1
8º	Edson Silva	1
8º	Hudson	1
8º	Lucão	1
8º	Maicon	1
8º	Souza	1

Camisa utilizada

Geral	J	V	E	D	GM	GS	SG	PG	%P	MM	MS
Branca 1	51	30	9	12	82	38	44	99	64,71	1,61	0,75
Listrada 2	15	5	1	9	18	27	-9	16	35,56	1,20	1,80
Grená 3	4	1	1	2	6	8	-2	4	33,33	1,50	2,00
Grafite 4	1	1	0	0	3	2	1	3	100,00	3,00	2,00
TOTAL	71	37	11	23	109	75	34	122	57,28	1,54	1,06

Mandante	J	V	E	D	GM	GS	SG	PG	%P	MM	MS
Branca 1	33	24	5	4	66	20	46	77	77,78	2,00	0,61
Listrada 2	0	0	0	0	0	0	0	0	0,00	0,00	0,00
Grená 3	1	0	1	0	2	2	0	1	33,33	2,00	2,00
Grafite 4	1	1	0	0	3	2	1	3	100,00	3,00	2,00
TOTAL	35	25	6	4	71	24	47	81	77,14	2,03	0,69

Visitante	J	V	E	D	GM	GS	SG	PG	%P	MM	MS
Branca 1	16	5	4	7	14	16	-2	19	39,58	0,88	1,00
Listrada 2	15	5	1	9	18	27	-9	16	35,56	1,20	1,80
Grená 3	3	1	0	2	4	6	-2	3	33,33	1,33	2,00
Grafite 4	0	0	0	0	0	0	0	0	0,00	0,00	0,00
TOTAL	34	11	5	18	36	49	-13	38	37,25	1,06	1,44

Desempenho por dia da semana

Geral	J	V	E	D	GM	GS	SG	PG	%P	MM	MS
Domingo	28	10	7	11	32	36	-4	37	44,05	1,14	1,29
Quarta-Feira	25	12	3	10	37	29	8	39	52,00	1,48	1,16
Quinta-Feira	4	2	1	1	6	4	2	7	58,33	1,50	1,00
Sexta-Feira	1	1	0	0	2	1	1	3	100,0	2,00	1,00
Sábado	13	12	0	1	32	5	27	36	92,31	2,46	0,38
TOTAL	71	37	11	23	109	75	34	122	57,28	1,54	1,06

### Média de público por dia da semana

Dia	J	C	F	MP	MPC	MPF	CC	CF
Domingo	28	11	16	21.857	21.935	21.670	2	0
Quarta-Feira	25	9	16	21.652	24.723	19.924	3	1
Quinta-Feira	4	4	0	13.035	13.035	0	0	0
Sexta-Feira	1	0	0	8.921	0	0	0	0
Sábado	13	11	2	14.595	15.945	7.169	0	1

\* C = casa; F = fora; MPC = média de público em casa; MPF = média de público fora; CC = Chuvas em jogos em casa; CF = Chuvas em jogos fora

### Desempenho por condição climática

Geral	J	V	E	D	GM	GS	SG	PG	%P	MM	MS
Bom	64	32	11	21	92	68	24	107	55,73	1,44	1,06
Chuvoso	7	5	0	2	17	7	10	15	71,43	2,43	1,00

Mandante	J	V	E	D	GM	GS	SG	PG	%P	MM	MS
Bom	30	21	6	3	60	20	40	69	76,67	2,00	0,67
Chuvoso	5	4	0	1	11	4	7	12	80,00	2,20	0,80

Visitante	J	V	E	D	GM	GS	SG	PG	%P	MM	MS
Bom	32	10	5	17	30	46	-16	35	36,46	0,94	1,44
Chuvoso	2	1	0	1	6	3	3	3	50,00	3,00	1,50

### Tabela de Placares de 2015

Tabela	Geral	Mandante	Visitante	Neutro
Placar 0 x 0	6	2	4	0
Placar 0 x 1	5	1	3	1
Placar 0 x 2	4	0	4	0
Placar 0 x 3	3	1	2	0
Placar 0 x 4	1	0	1	0
Placar 1 x 0	7	5	2	0
Placar 1 x 1	4	3	1	0
Placar 1 x 2	6	1	5	0
Placar 1 x 3	3	1	2	0
Placar 1 x 6	1	0	1	0
Placar 2 x 0	5	4	1	0
Placar 2 x 1	6	1	4	1
Placar 2 x 2	1	1	0	0
Placar 3 x 0	9	8	1	0
Placar 3 x 1	2	1	1	0
Placar 3 x 2	2	2	0	0
Placar 4 x 0	3	2	1	0
Placar 4 x 2	2	2	0	0
Placar 5 x 0	1	0	1	0

### Placares do 1º e do 2º tempo

Etapa	J	V	E	D	GM	GS	SG	PG	%P	MM	MS
-------	---	---	---	---	----	----	----	----	----	----	----

1º tempo	71	22	31	18	44	37	7	97	45,54	0,62	0,52
2º tempo	71	34	21	16	65	38	27	123	57,75	0,92	0,54
<b>Vencendo o 1º</b>	<b>J</b>	<b>V</b>	<b>E</b>	<b>D</b>	<b>GM</b>	<b>GS</b>	<b>SG</b>	<b>P3</b>	<b>%P</b>	<b>MM</b>	<b>MS</b>
Resultado Final	22	22	0	0	63	5	58	66	100,0	2,86	0,23
<b>Empatando o 1º</b>	<b>J</b>	<b>V</b>	<b>E</b>	<b>D</b>	<b>GM</b>	<b>GS</b>	<b>SG</b>	<b>P3</b>	<b>%P</b>	<b>MM</b>	<b>MS</b>
Resultado Final	31	14	9	8	36	28	8	51	54,84	1,16	0,90
<b>Perdendo o 1º</b>	<b>J</b>	<b>V</b>	<b>E</b>	<b>D</b>	<b>GM</b>	<b>GS</b>	<b>SG</b>	<b>P3</b>	<b>%P</b>	<b>MM</b>	<b>MS</b>
Resultado Final	4	0	1	3	3	12	-9	1	8,33	0,75	3,00



### Veja Também:

Manifestações de paixão da torcida são-paulina

Uma história de respeito (ao São Paulo)

Top 10 do M1TO!

O emocionante retorno de Breno ao Tricolor

A temporada que rendeu mais um 'paredão tricolor': Renan Ribeiro



Assuntos relacionados: [Estatísticas](#), [SPFCpédia](#), [História](#), [Ranking](#), [2015](#), [Ranking Histórico](#)

### 3 comentários



Adicionar um comentário...



**Henry Marchal**

um ano para esquecer só vexame, elenco limitado sem vontade.

[Curtir](#) · [Responder](#) · 2 de janeiro de 2016 10:40

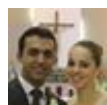

**Fabricio Cesar Moreira** · Universidade de Brasília

Tem furo nessa ultima estatistica. SP terminou o primeiro tempo vencendo, empatando e pe jogos.

[Curtir](#) · [Responder](#) · 3 de janeiro de 2016 08:17



**Cristiano Silva**

Diviam ter vergonha de colocar um balanço de um ano bizonho e vergonhoso para o sao pa

[Curtir](#) · [Responder](#) · 3 de janeiro de 2016 05:52



**NEWSLETTER**

Digite seu e-mail para receber nossa newsletter

ok

**HOSPEDAGEM**

