

## Histórico: O Tricolor estádio por estádio

Todos os principais dados do desempenho do São Paulo nos estádios pelo mundo

Michael Serra / Arquivo Histórico do São Paulo FC - 22/12/2016 às 15:06

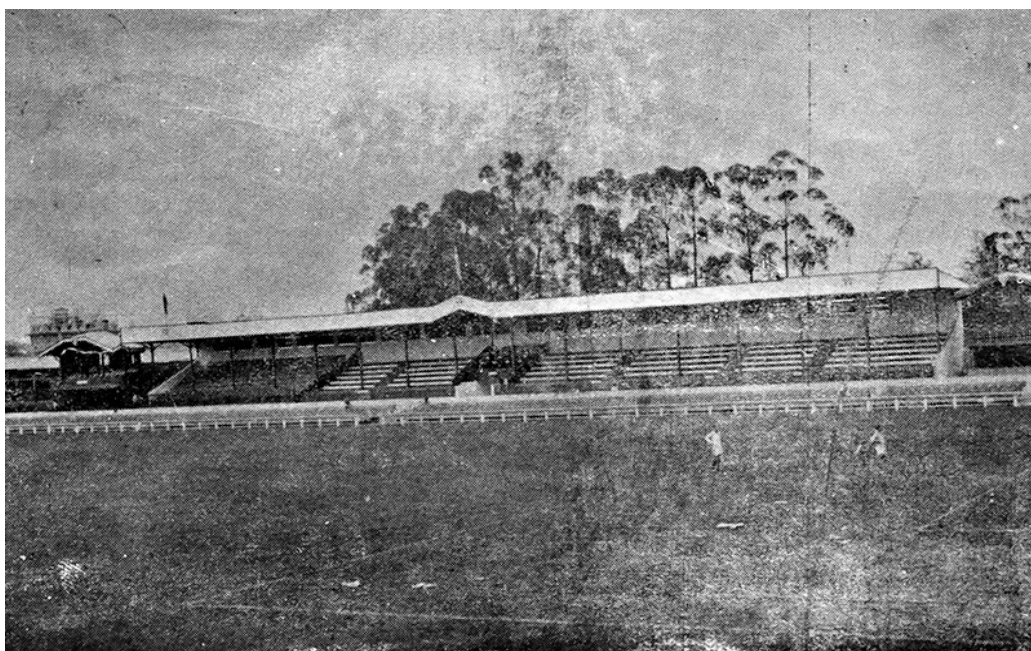

Desde 1930, o São Paulo já pisou no gramado de ao menos 423 estádios em todo o planeta (contudo, 37 partidas da história são-paulina ainda permanecem com o campo não identificado). Confira, abaixo, os principais números e campanhas do Tricolor em cada estádio frequentado ao longo do tempo.

Em 2016, pela primeira vez o time do Morumbi atuou nos estádios Mansiche, em Trujillo (Peru), Alberto Pérez, em Valera (Venezuela), Nemesio Díez, em Toluca (México), em Edson Passos, em Mesquita (RJ) e Rochdale, em Osasco (SP).

Todas as tabelas abaixo não consideram o Estádio do Morumbi.

### Os dez estádios em que o São Paulo mais jogou

C.	ESTÁDIO	J	V	E	D	GM	GS	SG	%P	MM	MS
1º	Pacaembu	1025	564	226	235	2214	1266	948	62,37	2,16	1,24
2º	Maracanã	130	28	36	66	163	217	-54	30,77	1,25	1,67
3º	Vila Belmiro	115	43	26	46	178	185	-7	44,93	1,55	1,61
4º	Parque Antarctica	107	44	24	39	148	142	6	48,60	1,38	1,33
5º	Chácara da Floresta	86	66	15	5	307	100	207	82,56	3,57	1,16
6º	Brinco de Ouro	80	36	22	22	112	97	15	54,17	1,40	1,21
7º	Moisés Lucarelli	73	25	29	19	99	83	16	47,49	1,36	1,14

### ÚLTIMAS NOTÍCIAS

27/12/2016 às 17:16  
Histórico: Recordes Coletivos

27/12/2016 às 15:42  
Com elenco multicampeão em 2016, Jardine trabalha equipe para a Copinha

27/12/2016 às 12:24  
8 são-paulinos #MadelnCotia que foram artilheiros em 2016

27/12/2016 às 01:44  
Histórico: Confrontos Diretos

26/12/2016 às 16:30  
Histórico: Embate entre os maiores do Brasil

[MAIS NOTÍCIAS](#)

### MAIS LIDAS

25/12/2016 às 14:56  
Histórico: Majestoso

24/12/2016 às 13:00  
Cueva exalta 'família tricolor' após primeira temporada no clube

25/12/2016 às 15:58  
Histórico: SanSão

23/12/2016 às 18:38  
Lesionados apresentam boa recuperação e 'fecham' 2016

26/12/2016 às 15:11  
Transmissões de jogos da base alcançam mais de 13 milhões de pessoas

8º	Mineirão	65	21	26	18	83	73	10	45,64	1,28	1,12
9º	Ulrico Mursa	52	28	13	11	119	77	42	62,18	2,29	1,48
10º	Santa Cruz	47	13	20	14	49	55	-6	41,84	1,04	1,17

MAIS NOTÍCIAS

#### Os estádios em que o São Paulo mais jogou fora do Brasil

C.	Estádio	J	V	E	D	GM	GS	SG	%P	MM	MS
1º	Atanásio Girardot	17	6	5	6	34	20	14	45,10	2,00	1,18
2º	Nacional de Lima	14	9	4	1	32	19	13	73,81	2,29	1,36
2º	Centenário de Montevideú	14	8	1	5	18	18	0	59,52	1,29	1,29
4º	Defensores del Chaco	13	6	3	4	19	15	4	53,85	1,46	1,15
5º	Jalisco	11	5	5	1	20	7	13	60,61	1,82	0,64
5º	Nacional de Santiago	11	5	3	3	12	6	6	54,55	1,09	0,55
7º	Nemésio Camacho	9	1	4	4	12	16	-4	25,93	1,33	1,78
7º	Pascual Guerrero	9	7	1	1	19	6	13	81,48	2,11	0,67
7º	Universitário de Caracas	9	5	3	1	15	10	5	66,67	1,67	1,11
10º	La Bombonera	8	2	2	4	11	11	0	33,33	1,38	1,38



#### BATISMO TRICOLOR

Participe de uma cerimônia inesquecível e receba o certificado oficial da sua São Paulinidade.



#### CONCEPT HALL

Conheça os bares, lojas, restaurantes e outras atrações que o Morumbi oferece fora de campo.

#### Os dez estádios em que o São Paulo possui melhor aproveitamento de pontos

C.	ESTÁDIO	J	V	E	D	GM	GS	SG	%P	MM	MS
1º	Benedito Teixeira	11	9	1	1	27	13	14	84,85	2,45	1,18
2º	Chácara da Floresta	86	66	15	5	307	100	207	82,56	3,57	1,16
3º	Rua da Moóca	34	26	2	6	103	36	67	78,43	3,03	1,06
4º	Nacional	14	9	4	1	32	19	13	73,81	2,29	1,36
5º	Arena Barueri	19	13	3	3	35	15	20	73,68	1,84	0,79
6º	Comendador Souza	13	8	4	1	27	12	15	71,79	2,08	0,92
7º	Colosso do Arruda	19	12	4	3	38	16	22	70,18	2,00	0,84
8º	H. Reale (Sorocaba)	16	9	6	1	24	9	15	68,75	1,50	0,56
9º	Rua Javari	41	26	6	9	107	37	70	68,29	2,61	0,90
10º	Rei Pelé - Pelezão	14	8	4	2	28	15	13	66,67	2,00	1,07
10º	do Bosque	12	7	3	2	26	17	9	66,67	2,17	1,42

\*Mínimo necessário de dez partidas. Comparado ao ano passado, foi identificado um jogo a mais ocorrido na Chácara da Floresta.

#### Os dez estádios mais "hostis". Estádios em que o São Paulo possui pior aproveitamento de pontos

C.	ESTÁDIO	J	V	E	D	GM	GS	SG	%P	MM	MS
1º	Baixada	17	1	5	11	15	28	-13	15,69	0,88	1,65
2º	Olímpico	36	6	10	20	34	48	-14	25,93	0,94	1,33
3º	das Laranjeiras	15	2	6	7	28	39	-11	26,67	1,87	2,60
4º	Dos Aflitos	12	2	4	6	14	18	-4	27,78	1,17	1,50
5º	Heriberto Hülse	10	2	3	5	8	14	-6	30,00	0,80	1,40
5º	Caio Martins	10	2	3	5	8	18	-10	30,00	0,80	1,80
7º	Parque São Jorge	25	6	5	14	29	46	-17	30,67	1,16	1,84
8º	Maracanã	130	28	36	66	163	217	-54	30,77	1,25	1,67
9º	São Januário	39	10	8	21	52	72	-20	32,48	1,33	1,85
10º	Alfredo Jaconi	10	2	4	4	14	18	-4	33,33	1,40	1,80

\*Mínimo necessário de dez partidas.

### Os dez estádios em que o São Paulo possui melhor média de gols marcados

C.	ESTÁDIO	J	V	E	D	GM	GS	SG	%P	MM	MS
1º	Chácara da Floresta	86	66	15	5	307	100	207	82,56	3,57	1,16
2º	Rua da Moóca	34	26	2	6	103	36	67	78,43	3,03	1,06
3º	Rua Javari	41	26	6	9	107	37	70	68,29	2,61	0,90
4º	RGP (Piracicaba)	22	9	8	5	57	44	13	53,03	2,59	2,00
5º	Benedito Teixeira	11	9	1	1	27	13	14	84,85	2,45	1,18
6º	Ulrico Mursa	52	28	13	11	119	77	42	62,18	2,29	1,48
6º	Nacional	14	9	4	1	32	19	13	73,81	2,29	1,36
8º	Cambuci	13	6	3	4	29	22	7	53,85	2,23	1,69
9º	Prudentão	14	6	4	4	31	27	4	52,38	2,21	1,93
10º	do Bosque	12	7	3	2	26	17	9	66,67	2,17	1,42

*\*Mínimo necessário de dez partidas.*

Curiosamente, as melhores médias de gols do São Paulo são em dois ex-estádios do Tricolor. Na Chácara da Floresta o São Paulo mandou jogos entre 1930 e 1935 e no estádio Antônio Alonso, na Moóca, entre 1938 e 1940.

### Os dez estádios em que é mais difícil o São Paulo marcar gol

C.	ESTÁDIO	J	V	E	D	GM	GS	SG	%P	MM	MS
1º	Heriberto Hülse	10	2	3	5	8	14	-6	30,00	0,80	1,40
1º	Caio Martins	10	2	3	5	8	18	-10	30,00	0,80	1,80
3º	Mangueirão	11	3	4	4	9	13	-4	39,39	0,82	1,18
4º	Baixada	17	1	5	11	15	28	-13	15,69	0,88	1,65
5º	Olímpico	36	6	10	20	34	48	-14	25,93	0,94	1,33
6º	Santa Cruz	47	13	20	14	49	55	-6	41,84	1,04	1,17
7º	Z. Magalhães (Jaú)	15	6	4	5	16	12	4	48,89	1,07	0,80
8º	Palma Travassos	23	8	7	8	25	27	-2	44,93	1,09	1,17
8º	Nacional	11	5	3	3	12	6	6	54,55	1,09	0,55
10º	Serra Dourada	31	7	13	11	34	44	-10	36,56	1,10	1,42
10º	Parque do Sabiá	10	4	4	2	11	8	3	53,33	1,10	0,80

*\*Mínimo necessário de dez partidas.*

### Os dez estádios em que o São Paulo sofre menos gols, em média

C.	ESTÁDIO	J	V	E	D	GM	GS	SG	%P	MM	MS
1º	Nacional de Santiago	11	5	3	3	12	6	6	54,55	1,09	0,55
2º	H. Reale (Sorocaba)	16	9	6	1	24	9	15	68,75	1,50	0,56
3º	CIC (Sorocaba)	18	9	4	5	21	11	10	57,41	1,17	0,61
4º	Jalisco	11	5	5	1	20	7	13	60,61	1,82	0,64
5º	Barão de Serra Negra	27	13	7	7	31	21	10	56,79	1,15	0,78
6º	Brunão	19	9	4	6	26	15	11	54,39	1,37	0,79
6º	Arena Barueri	19	13	3	3	35	15	20	73,68	1,84	0,79
8º	Z. Magalhães (Jaú)	15	6	4	5	16	12	4	48,89	1,07	0,80
8º	Parque do Sabiá	10	4	4	2	11	8	3	53,33	1,10	0,80
8º	Mário de Mendonça	30	14	7	9	39	24	15	54,44	1,30	0,80

*\*Mínimo necessário de dez partidas.*

### Os estádios em que o São Paulo mais sofre gols, em média

C.	ESTÁDIO	J	V	E	D	GM	GS	SG	%P	MM	MS
----	---------	---	---	---	---	----	----	----	----	----	----

1º	das Laranjeiras	15	2	6	7	28	39	-11	26,67	1,87	2,60
2º	Antônio Coelho (RP)	11	5	2	4	23	22	1	51,52	2,09	2,00
2º	RGP (Piracicaba)	22	9	8	5	57	44	13	53,03	2,59	2,00
4º	Prudentão	14	6	4	4	31	27	4	52,38	2,21	1,93
5º	São Januário	39	10	8	21	52	72	-20	32,48	1,33	1,85
6º	Parque São Jorge	25	6	5	14	29	46	-17	30,67	1,16	1,84
7º	Caio Martins	10	2	3	5	8	18	-10	30,00	0,80	1,80
7º	Alfredo Jaconi	10	2	4	4	14	18	-4	33,33	1,40	1,80
9º	Cambuci	13	6	3	4	29	22	7	53,85	2,23	1,69
10º	Couto Pereira	34	12	8	14	52	57	-5	43,14	1,53	1,68

*\*Mínimo necessário de dez partidas.*

#### Os estádios mais frequentados no Campeonato Brasileiro

C.	ESTÁDIO	J	V	E	D	GM	GS	SG	%P	MM	MS
1º	Pacaembu	60	26	13	21	88	68	20	50,56	1,47	1,13
2º	Maracanã	59	14	17	28	66	79	-13	33,33	1,12	1,34
3º	Mineirão	43	15	15	13	55	47	8	46,51	1,28	1,09
4º	Couto Pereira	29	10	8	11	44	49	-5	43,68	1,52	1,69
5º	Beira-Rio	27	11	8	8	37	30	7	50,62	1,37	1,11
6º	Serra Dourada	23	5	9	9	25	34	-9	34,78	1,09	1,48
6º	Olímpico	23	4	6	13	23	34	-11	26,09	1,00	1,48
8º	São Januário	22	7	7	8	28	30	-2	42,42	1,27	1,36
8º	Vila Belmiro	22	6	5	11	23	32	-9	34,85	1,05	1,45
10º	Brinco de Ouro	18	6	6	6	23	26	-3	44,44	1,28	1,44

#### Os estádios mais frequentados no Campeonato Paulista

C.	ESTÁDIO	J	V	E	D	GM	GS	SG	%P	MM	MS
1º	Pacaembu	616	389	123	104	1457	661	796	69,81	2,37	1,07
2º	Vila Belmiro	68	25	18	25	113	110	3	45,59	1,66	1,62
3º	Chácara da Floresta	59	45	11	3	215	62	153	82,49	3,64	1,05
4º	Brinco de Ouro	50	24	15	11	68	50	18	58,00	1,36	1,00
5º	Parque Antarctica	47	16	11	20	57	66	-9	41,84	1,21	1,40
6º	Moisés Lucarelli	44	13	22	9	51	44	7	46,21	1,16	1,00
7º	Santa Cruz	40	12	16	12	43	47	-4	43,33	1,08	1,18
7º	Ulrico Mursa	40	22	12	6	84	51	33	65,00	2,10	1,28
9º	Fonte Luminosa	33	12	11	10	35	33	2	47,47	1,06	1,00
10º	Mário de Mendonça	28	14	6	8	38	22	16	57,14	1,36	0,79

#### Os estádios mais frequentados na Copa Libertadores

C.	ESTÁDIO	J	V	E	D	GM	GS	SG	%P	MM	MS
1º	Pacaembu	8	4	3	1	15	6	9	62,50	1,88	0,75
2º	Hernando Siles	6	0	4	2	10	12	-2	22,22	1,67	2,00
3º	Nacional	6	1	2	3	3	6	-3	27,78	0,50	1,00
4º	Defensores del Chaco	5	2	1	2	5	4	1	46,67	1,00	0,80
5º	Mineirão	5	1	2	2	6	6	0	33,33	1,20	1,20
6º	Centenario	4	3	0	1	5	2	3	75,00	1,25	0,50
7º	Independência	3	0	0	3	3	8	-5	0,00	1,00	2,67
7º	Atanásio Girardot	3	0	1	2	3	5	-2	11,11	1,00	1,67
7º	Beira-Rio	3	0	2	1	3	4	-1	22,22	1,00	1,33
7º	Parque Antarctica	3	2	1	0	4	2	2	77,78	1,33	0,67

### Estádios em que o Tricolor nunca perdeu

C.	ESTÁDIO	J	V	E	D	GM	GS	SG	%P	MM	MS
1º	Mercês (Uberaba)	7	7	0	0	19	4	15	100,0	2,71	0,57
2º	Verdão (Cuiabá)	5	4	1	0	13	4	9	86,67	2,60	0,80
2º	Ponte Grande (SP)	5	5	0	0	15	5	10	100,0	3,00	1,00
4º	Baenão (PA)	4	2	2	0	7	4	3	66,67	1,75	1,00
4º	Huelva (ESP)	4	3	1	0	7	4	3	83,33	1,75	1,00
4º	S. C. Apoquindo (CHL)	4	2	2	0	8	4	4	66,67	2,00	1,00
4º	Albertão (PI)	4	4	0	0	12	0	12	100,0	3,00	0,00

\*Mínimo de quatro jogos disputados.

### Todos os estádios em que o Tricolor mandou partidas - exceto o Morumbi

C.	ESTÁDIO	J	V	E	D	GM	GS	SG	%P	MM	MS
1º	Pacaembu	675	434	137	104	1660	770	890	71,06	2,46	1,14
2º	Chácara da Floresta	75	57	13	5	264	85	179	81,78	3,52	1,13
3º	Parque Antarctica	53	32	8	13	98	58	40	65,41	1,85	1,09
4º	Rua da Moóca	28	22	2	4	89	28	61	80,95	3,18	1,00
5º	Arena Barueri	15	11	2	2	29	10	19	77,78	1,93	0,67
6º	Canindé	7	5	1	1	17	7	10	76,19	2,43	1,00
7º	Rua Javari	6	5	0	1	23	5	18	83,33	3,83	0,83
8º	Vail Chaves	3	1	2	0	7	4	3	55,56	2,33	1,33
8º	Santa Cruz	3	0	1	2	0	6	-6	11,11	0,00	2,00
8º	Benedito Teixeira	3	1	1	1	2	3	-1	44,44	0,67	1,00
8º	Martins Pereira	3	2	1	0	7	2	5	77,78	2,33	0,67
12º	Novelli Jr	2	1	0	1	2	1	1	50,00	1,00	0,50
12º	Prudentão	2	1	1	0	4	2	2	66,67	2,00	1,00
12º	Brunão	2	1	0	1	5	3	2	50,00	2,50	1,50
12º	CIC (Sorocaba)	2	2	0	0	4	0	4	100,00	2,00	0,00
16º	Moreirão	1	0	0	1	0	2	-2	0,00	0,00	2,00
16º	José Levy Sobrinho	1	0	0	1	0	1	-1	0,00	0,00	1,00
16º	Ulrico Mursa	1	1	0	0	2	1	1	100,00	2,00	1,00
16º	Vila Belmiro	1	0	0	1	2	3	-1	0,00	2,00	3,00
16º	Vila Macuco	1	1	0	0	1	0	1	100,00	1,00	0,00
16º	Anacleto Campanella	1	1	0	0	3	0	3	100,00	3,00	0,00
16º	Parque São Jorge	1	0	0	1	2	3	-1	0,00	2,00	3,00
16º	Comendador Souza	1	1	0	0	3	0	3	100,00	3,00	0,00

Veja Também:



PREVENT  
SENIOR



Copa Airlines

CORR PLASTIK  
TUBOS E CONEXÕES



HABIB'S



Bradesco  
Cartões

Joli

FIAP  
A FACULDADE DE TECNOLOGIA

4G TIM



NEWSLETTER

Digite seu e-mail para receber nossa newsletter

HOSPEDAGEM

