



Você está em: SPFC > Notícias > **História**

# Enciclopédia: Estádio por Estádio

O desempenho do São Paulo nos estádios pelo mundo afora

Michael Serra / Arquivo Histórico do São Paulo FC - 16/12/2017 às 07:56

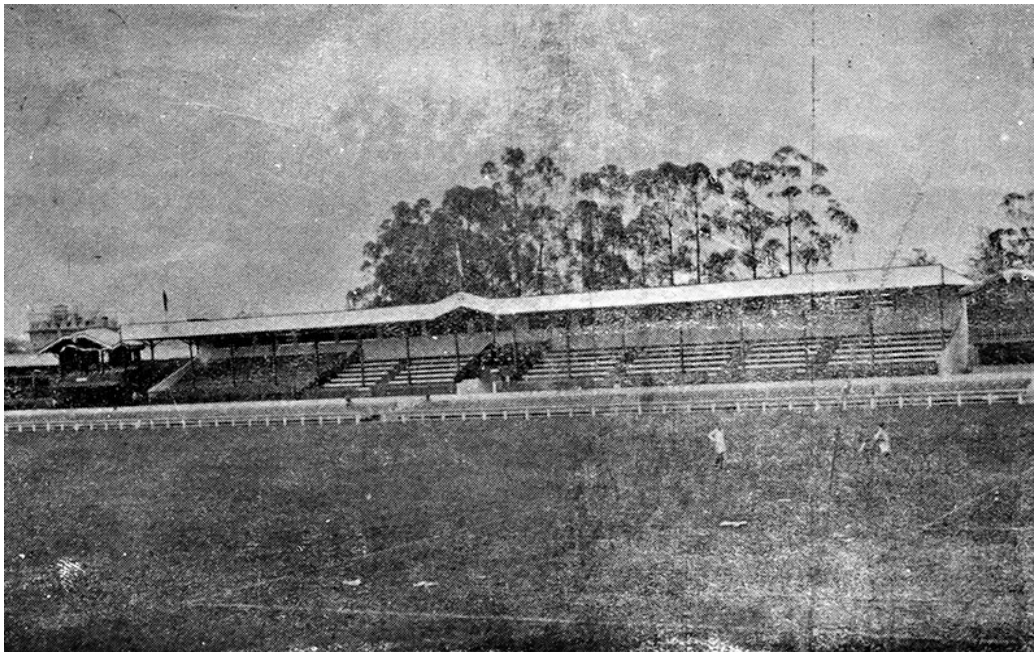

Por Arquivo Histórico do São Paulo FC - Chácara da Floresta: o primeiro estádio do São Paulo FC

Desde 1930, o São Paulo já pisou no gramado de ao menos 431 estádios em todo o planeta (contudo, 35 partidas da história são-paulina ainda permanecem com o campo não identificado). Confira, abaixo, os principais números e campanhas do Tricolor em cada estádio frequentado ao longo do tempo.

Em 2016, pela primeira vez o time do Morumbi atuou nos estádios Bright House, em Orlando (EUA); Al Lang, em Saint-Petersburg (EUA); La Fortaleza, em Lanús (ARG); Frasqueirão, em Natal (RN); e pela Copa Paulista, no Gigante da Vila Industrial, em Indaiatuba; Rocco, em Porto Feliz e José Ferez, em Taboão da Serra.

Todas as tabelas abaixo não consideram o Estádio do Morumbi.

### Os dez estádios em que o São Paulo mais jogou

C.	ESTÁDIO	J	V	E	D	GM	GS	SG	%P	MM	MS
1º	Pacaembu	1030	567	228	235	2222	1270	952	62,43	2,16	1,23
2º	Maracanã	131	28	36	67	164	220	-56	30,53	1,25	1,68
3º	Vila Belmiro	117	44	26	47	183	189	-6	45,01	1,56	1,62

### ÚLTIMAS NOTÍCIAS

22/06/2019 às 17:57

Com clássico, Tricolor começa o mata-mata do BR Sub-17

21/06/2019 às 16:53

Sub-20 vence o Audax e segue líder do grupo no Paulista

21/06/2019 às 13:30

Seleção peruana treina no CT da Barra Funda antes de enfrentar o Brasil

21/06/2019 às 11:15

Quartas do Brasileirão Feminino: conheça as datas e horários dos jogos do Tricolor

21/06/2019 às 08:51

Os dez jogos mais alternativos da história do Morumbi

[+ MAIS NOTÍCIAS](#)

### MAIS LIDAS

21/06/2019 às 08:51

Os dez jogos mais alternativos da história do Morumbi

19/06/2019 às 20:32

Na despedida do Morumbi da Copa América, Colômbia vence Catar por 1 a 0

20/06/2019 às 19:31

Quarteto reencontra o Tricolor em treino da Seleção no CT da Barra Funda

4º	Parque Antarctica	108	44	24	40	150	146	4	48,15	1,39	1,35
5º	Chácara da Floresta	86	66	15	5	307	100	207	82,56	3,57	1,16
6º	Brinco de Ouro	80	36	22	22	112	97	15	54,17	1,40	1,21
7º	Moisés Lucarelli	74	25	29	20	99	84	15	46,85	1,34	1,14
8º	Mineirão	67	22	26	19	85	75	10	45,77	1,27	1,12
9º	Ulrico Mursa	52	28	13	11	119	77	42	62,18	2,29	1,48
10º	Santa Cruz	48	13	21	14	50	56	-6	41,67	1,04	1,17

19/06/2019 às 18:45

Retorno de Pablo se aproxima com pausa para a Copa América

20/06/2019 às 17:16

Com entrada gratuita e transmissão SPFCtv, Sub-20 encara Audax

[+ MAIS NOTÍCIAS](#)

#### Os estádios em que o São Paulo mais jogou fora do Brasil

C.	Estádio	J	V	E	D	GM	GS	SG	%P	MM	MS
1º	Atanásio Girardot	17	6	5	6	34	20	14	45,10	2,00	1,18
2º	Nacional de Lima	14	9	4	1	32	19	13	73,81	2,29	1,36
2º	Centenário de Montevideú	14	8	1	5	18	18	0	59,52	1,29	1,29
4º	Defensores del Chaco	13	6	3	4	19	15	4	53,85	1,46	1,15
5º	Jalisco	11	5	5	1	20	7	13	60,61	1,82	0,64
5º	Nacional de Santiago	11	5	3	3	12	6	6	54,55	1,09	0,55
7º	Nemésio Camacho	9	1	4	4	12	16	-4	25,93	1,33	1,78
7º	Pascual Guerrero	9	7	1	1	19	6	13	81,48	2,11	0,67
7º	Universitário de Caracas	9	5	3	1	15	10	5	66,67	1,67	1,11
10º	La Bombonera	8	2	2	4	11	11	0	33,33	1,38	1,38

#### Os dez estádios em que o São Paulo possui melhor aproveitamento de pontos

C.	ESTÁDIO	J	V	E	D	GM	GS	SG	%P	MM	MS
1º	Benedito Teixeira	11	9	1	1	27	13	14	84,85	2,45	1,18
2º	Chácara da Floresta	86	66	15	5	307	100	207	82,56	3,57	1,16
3º	Rua da Moóca	34	26	2	6	103	36	67	78,43	3,03	1,06
4º	Nacional de Lima	14	9	4	1	32	19	13	73,81	2,29	1,36
5º	Comendador Souza	13	8	4	1	27	12	15	71,79	2,08	0,92
6º	Colosso do Arruda	19	12	4	3	38	16	22	70,18	2,00	0,84
7º	H. Reale (Sorocaba)	16	9	6	1	24	9	15	68,75	1,50	0,56
8º	Rua Javari	41	26	6	9	107	37	70	68,29	2,61	0,90
9º	Arena Barueri	21	13	4	4	38	20	18	68,25	1,81	0,95
10º	Rei Pelé - Pelezão	14	8	4	2	28	15	13	66,67	2,00	1,07
10º	do Bosque	12	7	3	2	26	17	9	66,67	2,17	1,42

\*Mínimo necessário de dez partidas.

#### Os dez estádios mais "hostis". Estádios em que o São Paulo possui pior aproveitamento de pontos

C.	ESTÁDIO	J	V	E	D	GM	GS	SG	%P	MM	MS
1º	Baixada	18	1	5	12	15	29	-14	14,81	0,83	1,61
2º	Olímpico	36	6	10	20	34	48	-14	25,93	0,94	1,33
3º	das Laranjeiras	15	2	6	7	28	39	-11	26,67	1,87	2,60
4º	Dos Aflitos	12	2	4	6	14	18	-4	27,78	1,17	1,50
5º	Heriberto Hülse	10	2	3	5	8	14	-6	30,00	0,80	1,40
5º	Caio Martins	10	2	3	5	8	18	-10	30,00	0,80	1,80
7º	Maracanã	131	28	36	67	164	220	-56	30,53	1,25	1,68



#### BATISMO TRICOLOR

Participe de uma cerimônia inesquecível e receba o certificado oficial da sua São Paulinidade.



#### CONVOQUE SEU TIME

Monte seu time dos sonhos com as estrelas do elenco Tricolor.

8º	Parque São Jorge	25	6	5	14	29	46	-17	<b>30,67</b>	1,16	1,84
9º	São Januário	40	10	9	21	53	73	-20	<b>32,50</b>	1,33	1,83
10º	Alfredo Jaconi	10	2	4	4	14	18	-4	<b>33,33</b>	1,40	1,80

\*Mínimo necessário de dez partidas.

#### Os dez estádios em que o São Paulo possui melhor média de gols marcados

C.	ESTÁDIO	J	V	E	D	GM	GS	SG	%P	MM	MS
1º	Chácara da Floresta	86	66	15	5	307	100	207	82,56	<b>3,57</b>	1,16
2º	Rua da Moóca	34	26	2	6	103	36	67	78,43	<b>3,03</b>	1,06
3º	Rua Javari	41	26	6	9	107	37	70	68,29	<b>2,61</b>	0,90
4º	RGP (Piracicaba)	22	9	8	5	57	44	13	53,03	<b>2,59</b>	2,00
5º	Benedito Teixeira	11	9	1	1	27	13	14	84,85	<b>2,45</b>	1,18
6º	Ulrico Mursa	52	28	13	11	119	77	42	62,18	<b>2,29</b>	1,48
6º	Nacional de Lima	14	9	4	1	32	19	13	73,81	<b>2,29</b>	1,36
8º	Cambuci	13	6	3	4	29	22	7	53,85	<b>2,23</b>	1,69
9º	Prudentão	14	6	4	4	31	27	4	52,38	<b>2,21</b>	1,93
10º	do Bosque	12	7	3	2	26	17	9	66,67	<b>2,17</b>	1,42

\*Mínimo necessário de dez partidas.

Curiosamente, as melhores médias de gols do São Paulo são em dois ex-estádios do Tricolor. Na Chácara da Floresta o São Paulo mandou jogos entre 1930 e 1935 e no estádio Antônio Alonso, na Moóca, entre 1938 e 1940.

#### Os dez estádios em que é mais difícil o São Paulo marcar gol

C.	ESTÁDIO	J	V	E	D	GM	GS	SG	%P	MM	MS
1º	Heriberto Hülse	10	2	3	5	8	14	-6	30,00	<b>0,80</b>	1,40
1º	Caio Martins	10	2	3	5	8	18	-10	30,00	<b>0,80</b>	1,80
3º	Mangueirão	11	3	4	4	9	13	-4	39,39	<b>0,82</b>	1,18
4º	Baixada	18	1	5	12	15	29	-14	14,81	<b>0,83</b>	1,61
5º	Olímpico	36	6	10	20	34	48	-14	25,93	<b>0,94</b>	1,33
6º	Santa Cruz	48	13	21	14	50	56	-6	41,67	<b>1,04</b>	1,17
7º	Zezinho Magalhães	15	6	4	5	16	12	4	48,89	<b>1,07</b>	0,80
8º	Palma Travassos	23	8	7	8	25	27	-2	44,93	<b>1,09</b>	1,17
8º	Nacional de Santiago	11	5	3	3	12	6	6	54,55	<b>1,09</b>	0,55
8º	Serra Dourada	32	8	13	11	35	44	-9	38,54	<b>1,09</b>	1,38

\*Mínimo necessário de dez partidas.

#### Os dez estádios em que o São Paulo sofre menos gols, em média

C.	ESTÁDIO	J	V	E	D	GM	GS	SG	%P	MM	MS
1º	Nacional de Santiago	11	5	3	3	12	6	6	54,55	1,09	<b>0,55</b>
2º	H. Reale (Sorocaba)	16	9	6	1	24	9	15	68,75	1,50	<b>0,56</b>
3º	CIC (Sorocaba)	18	9	4	5	21	11	10	57,41	1,17	<b>0,61</b>
4º	Jalisco	11	5	5	1	20	7	13	60,61	1,82	<b>0,64</b>
5º	Barão de Serra Negra	28	14	7	7	33	22	11	58,33	1,18	<b>0,79</b>
5º	Brunão	19	9	4	6	26	15	11	54,39	1,37	<b>0,79</b>
7º	Mário de Mendonça	30	14	7	9	39	24	15	54,44	1,30	<b>0,80</b>

7º	Z. Magalhães (Jaú)	15	6	4	5	16	12	4	48,89	1,07	<b>0,80</b>
7º	Parque do Sabiá	10	4	4	2	11	8	3	53,33	1,10	<b>0,80</b>
10º	Martins Pereira	17	7	8	2	25	14	11	55,86	1,47	<b>0,82</b>

\*Mínimo necessário de dez partidas.

#### Os estádios em que o São Paulo mais sofre gols, em média

C.	ESTÁDIO	J	V	E	D	GM	GS	SG	%P	MM	MS
1º	das Laranjeiras	15	2	6	7	28	39	-11	26,67	1,87	<b>2,60</b>
2º	Antônio Coelho (RP)	11	5	2	4	23	22	1	51,52	2,09	<b>2,00</b>
2º	RGP (Piracicaba)	22	9	8	5	57	44	13	53,03	2,59	<b>2,00</b>
4º	Prudentão	14	6	4	4	31	27	4	52,38	2,21	<b>1,93</b>
5º	Parque São Jorge	25	6	5	14	29	46	-17	30,67	1,16	<b>1,84</b>
6º	São Januário	40	10	9	21	53	73	-20	32,50	1,33	<b>1,83</b>
7º	Caio Martins	10	2	3	5	8	18	-10	30,00	0,80	<b>1,80</b>
7º	Alfredo Jaconi	10	2	4	4	14	18	-4	33,33	1,40	<b>1,80</b>
9º	Cambuci	13	6	3	4	29	22	7	53,85	2,23	<b>1,69</b>
10º	Maracanã	131	28	36	67	164	220	-56	30,53	1,25	<b>1,68</b>

\*Mínimo necessário de dez partidas.

#### Os estádios mais frequentados no Campeonato Brasileiro

C.	APELIDO	J	V	E	D	GM	GS	SG	%P	MM	MS
1º	Pacaembu	65	29	15	21	96	72	24	52,31	1,48	1,11
2º	Maracanã	60	14	17	29	67	82	-15	32,78	1,12	1,37
3º	Mineirão	44	15	15	14	55	48	7	45,45	1,25	1,09
4º	Couto Pereira	30	11	8	11	46	50	-4	45,56	1,53	1,67
5º	Beira-Rio	27	11	8	8	37	30	7	50,62	1,37	1,11
6º	Serra Dourada	24	6	9	9	26	34	-8	37,50	1,08	1,42
7º	Olimpico	23	4	6	13	23	34	-11	26,09	1,00	1,48
7º	São Januário	23	7	8	8	29	31	-2	42,03	1,26	1,35
7º	Vila Belmiro	23	6	5	12	25	35	-10	33,33	1,09	1,52
10º	Brinco de Ouro	18	6	6	6	23	26	-3	44,44	1,28	1,44
10º	Fonte Nova	18	6	7	5	21	21	0	46,30	1,17	1,17

#### Os estádios mais frequentados no Campeonato Paulista

C.	APELIDO	J	V	E	D	GM	GS	SG	%P	MM	MS
1º	Pacaembu	616	389	123	104	1457	661	796	69,81	2,37	1,07
2º	Vila Belmiro	69	26	18	25	116	111	5	46,38	1,68	1,61
3º	Chácara da Floresta	59	45	11	3	215	62	153	82,49	3,64	1,05
4º	Brinco de Ouro	50	24	15	11	68	50	18	58,00	1,36	1,00
5º	Parque Antarctica	48	16	11	21	57	69	-12	40,97	1,19	1,44
6º	Moisés Lucarelli	44	13	22	9	51	44	7	46,21	1,16	1,00
7º	Santa Cruz	41	12	17	12	44	48	-4	43,09	1,07	1,17
8º	Ulrico Mursa	40	22	12	6	84	51	33	65,00	2,10	1,28
9º	Fonte Luminosa	33	12	11	10	35	33	2	47,47	1,06	1,00
10º	Mário de Mendonça	28	14	6	8	38	22	16	57,14	1,36	0,79

### Os estádios mais frequentados na Copa Libertadores

C.	ESTÁDIO	J	V	E	D	GM	GS	SG	%P	MM	MS
1º	Pacaembu	8	4	3	1	15	6	9	62,50	1,88	0,75
2º	Hernando Siles	6	0	4	2	10	12	-2	22,22	1,67	2,00
3º	Nacional	6	1	2	3	3	6	-3	27,78	0,50	1,00
4º	Defensores del Chaco	5	2	1	2	5	4	1	46,67	1,00	0,80
5º	Mineirão	5	1	2	2	6	6	0	33,33	1,20	1,20
6º	Centenario	4	3	0	1	5	2	3	75,00	1,25	0,50
7º	Independência	3	0	0	3	3	8	-5	0,00	1,00	2,67
7º	Atanásio Girardot	3	0	1	2	3	5	-2	11,11	1,00	1,67
7º	Beira-Rio	3	0	2	1	3	4	-1	22,22	1,00	1,33
7º	Parque Antarctica	3	2	1	0	4	2	2	77,78	1,33	0,67

### Estádios em que o Tricolor nunca perdeu

C.	ESTÁDIO	J	V	E	D	GM	GS	SG	%P	MM	MS
1º	Mercês (Uberaba)	7	7	0	0	19	4	15	100,00	2,71	0,57
2º	Verdão (Cuiabá)	5	4	1	0	13	4	9	86,67	2,60	0,80
2º	Pte. Grande (SP)	5	5	0	0	15	5	10	100,00	3,00	1,00
4º	Baenão (PA)	4	2	2	0	7	4	3	66,67	1,75	1,00
4º	Huelva (ESP)	4	3	1	0	7	4	3	83,33	1,75	1,00
4º	S. C. Apoquindo (CHL)	4	2	2	0	8	4	4	66,67	2,00	1,00
4º	1º de Maio (SP)	4	3	1	0	12	2	10	83,33	3,00	0,50
4º	Albertão (PI)	4	4	0	0	12	0	12	100,00	3,00	0,00

\*Mínimo de quatro jogos disputados.

### Todos os estádios em que o Tricolor mandou partidas - exceto o Morumbi

C.	ESTÁDIO	J	V	E	D	GM	GS	SG	%P	MM	MS
1º	Pacaembu	680	437	139	104	1668	774	894	71,08	2,45	1,14
2º	Chácara da Floresta	75	57	13	5	264	85	179	81,78	3,52	1,13
3º	Parque Antarctica	53	32	8	13	98	58	40	65,41	1,85	1,09
4º	Rua da Moóca	28	22	2	4	89	28	61	80,95	3,18	1,00
5º	Arena Barueri	15	11	2	2	29	10	19	77,78	1,93	0,67
6º	Canindé	7	5	1	1	17	7	10	76,19	2,43	1,00
7º	Rua Javari	6	5	0	1	23	5	18	83,33	3,83	0,83
8º	Vail Chaves	3	1	2	0	7	4	3	55,56	2,33	1,33
8º	Santa Cruz	3	0	1	2	0	6	-6	11,11	0,00	2,00
8º	Benedito Teixeira	3	1	1	1	2	3	-1	44,44	0,67	1,00
8º	Martins Pereira	3	2	1	0	7	2	5	77,78	2,33	0,67
12º	Novelli Jr	2	1	0	1	2	1	1	50,00	1,00	0,50
12º	Prudentão	2	1	1	0	4	2	2	66,67	2,00	1,00
12º	Brunão	2	1	0	1	5	3	2	50,00	2,50	1,50
12º	CIC (Sorocaba)	2	2	0	0	4	0	4	100,00	2,00	0,00
16º	Morenã	1	0	0	1	0	2	-2	0,00	0,00	2,00
16º	José Levy Sobrinho	1	0	0	1	0	1	-1	0,00	0,00	1,00
16º	Ulrico Mursa	1	1	0	0	2	1	1	100,00	2,00	1,00
16º	Vila Belmiro	1	0	0	1	2	3	-1	0,00	2,00	3,00

16° Vila Macuco	1	1	0	0	1	0	1	100,00	1,00	0,00
16° Anacleto Campanella	1	1	0	0	3	0	3	100,00	3,00	0,00
16° Parque São Jorge	1	0	0	1	2	3	-1	0,00	2,00	3,00
16° Comendador Souza	1	1	0	0	3	0	3	100,00	3,00	0,00

## ▪ Veja Também:

 Os dez jogos mais alternativos da história do Morumbi

 Morumbi recebe Colômbia x Catar, pela Copa América

 Os são-paulinos vencedores da Copa América

 A América aos pés do Tricolor pela primeira vez!

 Os são-paulinos na história da Copa América



▪ Assuntos relacionados: [SPFCpédia](#), [História](#), [Ranking Histórico](#), [Rankings](#), [Enciclopédia](#)

banco  
**inter**



**URBANO**  
Como faz bem.

**PES2019**  
PRO EVOLUTION SOCCER

**BRAHMA**  
*Bevê*

**MRV**  
Engenharia

**AOC**  
SMART TV E MONITORES

## NEWSLETTER

Digite seu e-mail para receber nossa newsletter

## HOSPEDAGEM

