

CARTEL
TRICOLOR



O SÃO PAULO FC
NO CHOQUE-REI

EDIÇÃO 2019
(VERSÃO 1.0)

PRODUÇÃO
MICHAEL SERRA



FICHAS DOS JOGOS

CONFRONTO Nº 1

**30.03.1930. CAMPEONATO PAULISTA: 1930 - FASE ÚNICA (TURNO)
SÃO PAULO (SP), ESTÁDIO SÃO PAULO FUTEBOL CLUBE - CHÁCARA DA FLORESTA
SÃO PAULO FUTEBOL CLUBE 2 X 2 PALESTRA ITALIA**

**SPFC: NESTOR; CLODÔ E BARTHÔ; MILTON, BINO E BOOCK; LUIZINHO, SEIXAS,
FRIEDENREICH, RATO E ZUANELLA. CAPITÃO: CLODÔ. TÉCNICO: DESCONHECIDO
GOLS: FRIEDENREICH, 5/1; ZUANELLA, 15/1
EXPULSÕES: NÃO HOUE JOGADOR EXPULSO**

**RIVAL: NASCIMENTO; AMILCAR E MIGUEL; PEPE, GOGLIARDO E SERAFINI; MINISTRINHO,
CARRONE, HEITOR, LARA E OSSES. TÉCNICO: HUMBERTO CABELLI
GOLS: SERAFINI (PÊNALTÍ), 23/1; HEITOR, 30/2
EXPULSÕES: NÃO HOUE JOGADOR EXPULSO**

**ÁRBITRO: CAOHUBY REIS
ASSISTENTE 1: DESCONHECIDO
ASSISTENTE 2: DESCONHECIDO
RENDA: DESCONHECIDA
PÚBLICO: DESCONHECIDO**

CONFRONTO Nº 2

**21.09.1930. CAMPEONATO PAULISTA: 1930 - FASE ÚNICA (RETURNO)
SÃO PAULO (SP), CAMPO DO PALESTRA ITALIA - PARQUE ANTARCTICA
PALESTRA ITALIA 2 X 2 SÃO PAULO FUTEBOL CLUBE**

**SPFC: NESTOR; CLODÔ E BARTHÔ; MILTON, BINO E EMÍLIO ARMIÑANA; LUIZINHO, SIRIRI,
FRIEDENREICH, ARMANDINHO E ROMEU. CAPITÃO: CLODÔ. TÉCNICO: RAMÓN PLATERO
GOLS: SIRIRI, 13/2; FRIEDENREICH (CABEÇA), 43/2
EXPULSÕES: NÃO HOUE JOGADOR EXPULSO**

**RIVAL: NASCIMENTO; VOLPONI E LOSCHIAVO; PEPE, GOGLIARDO E SERAFINI; MINISTRINHO,
HEITOR, ROMEU, LARA E OSSES. TÉCNICO: HUMBERTO CABELLI
GOLS: LARA, 33/1; OSSES, 15/2
EXPULSÕES: NÃO HOUE JOGADOR EXPULSO**

**ÁRBITRO: KARL STROBEL
ASSISTENTE 1: DESCONHECIDO
ASSISTENTE 2: DESCONHECIDO
RENDA: DESCONHECIDA
PÚBLICO: DESCONHECIDO**

CONFRONTO Nº 3

**15.11.1930. FESTIVAL DA APEA: 1930 - FINAL
SÃO PAULO (SP), ESTÁDIO SÃO PAULO FUTEBOL CLUBE - CHÁCARA DA FLORESTA
SÃO PAULO FUTEBOL CLUBE 2 X 2 PALESTRA ITALIA**

**SPFC: NESTOR; CLODÔ E BARTHÔ; MILTON, BINO E ABATE; LUIZINHO, SIRIRI, FRIEDENREICH,
ARMANDINHO E FORMIGA. CAPITÃO: CLODÔ. TÉCNICO: RAMÓN PLATERO
GOLS: BARTHÔ (FALTA), 29/1; SIRIRI, 12/2
EXPULSÕES: NÃO HOUE JOGADOR EXPULSO**

**RIVAL: NASCIMENTO; LOSCHIAVO E VOLPONI; PEPE, GOGLIARDO E CAMBOM; MINISTRINHO,
LARA, ROMEU, HEITOR E OSSES. TÉCNICO: HUMBERTO CABELLI
GOLS: HEITOR (CABEÇA), 5/1; OSSES, 12/1
EXPULSÕES: NÃO HOUE JOGADOR EXPULSO**

**ÁRBITRO: KARL STROBEL
ASSISTENTE 1: DESCONHECIDO
ASSISTENTE 2: DESCONHECIDO
RENDA: DESCONHECIDA
PÚBLICO: DESCONHECIDO**

CONFRONTO Nº 4

**01.05.1931. CAMPEONATO PAULISTA: 1931 - FASE ÚNICA (TURNO)
SÃO PAULO (SP), CAMPO DO PALESTRA ITALIA - PARQUE ANTARCTICA
PALESTRA ITALIA 3 X 2 SÃO PAULO FUTEBOL CLUBE**

**SPFC: NESTOR; CLODÔ E BARTHÔ; MILTON, BINO E ALVES; LUIZINHO (FOI PARA O GOL, COM A CONTUSÃO DE NESTOR, 15/2), SIRIRI, FRIEDENREICH, ARAKEN PATUSCA E ARMANDINHO.
CAPITÃO: CLODÔ. TÉCNICO: DESCONHECIDO
GOLS: FRIEDENREICH (CABEÇA), 15/1; ARMANDINHO, 21/1
EXPULSÕES: NÃO HOUE JOGADOR EXPULSO**

**RIVAL: NASCIMENTO; LOSCHIAVO E VOLPONI; PEPE, GOGLIARDO E SERAFINI; MINISTRINHO, ALDO, ROMEU, HEITOR E OSSES. TÉCNICO: BIANCO GAMBINI
GOLS: ALDO, 28/1; HEITOR (PÊNALTÍ), 44/1; ALDO, 42/2
EXPULSÕES: NÃO HOUE JOGADOR EXPULSO**

**ÁRBITRO: THOMAZ CICCARELLI
ASSISTENTE 1: DESCONHECIDO
ASSISTENTE 2: DESCONHECIDO
RENDA: DESCONHECIDA
PÚBLICO: 20000 PAGANTES**

CONFRONTO Nº 5

**06.09.1931. TAÇA GENERAL ISIDORO DIAS LOPES: 1931 - FINAL
SÃO PAULO (SP), ESTÁDIO SÃO PAULO FUTEBOL CLUBE - CHÁCARA DA FLORESTA
SÃO PAULO FUTEBOL CLUBE 2 X 2 PALESTRA ITALIA**

**SPFC: JOÃOZINHO; CLODÔ E BARTHÔ; MILTON, BINO E ALVES; JUNQUEIRINHA, ARMANDINHO, FRIEDENREICH, ARAKEN PATUSCA E SIRIRI (LUIZINHO, 30/1).
CAPITÃO: CLODÔ. TÉCNICO: DESCONHECIDO
GOLS: FRIEDENREICH, 10/1; JUNQUEIRINHA, 25/1
EXPULSÕES: NÃO HOUE JOGADOR EXPULSO**

**RIVAL: NASCIMENTO; LOSCHIAVO (CAMBON) E JUNQUEIRA; GIGLIO, XINGO E GINO; FACCIOLI, LARA, ROMEU, HEITOR E OSSES. TÉCNICO: BIANCO GAMBINI
GOLS: HEITOR (FALTA), 6/1; HEITOR (PÊNALTÍ), 30/2
EXPULSÕES: NÃO HOUE JOGADOR EXPULSO**

**ÁRBITRO: DOMINGOS OLMOS
ASSISTENTE 1: DESCONHECIDO
ASSISTENTE 2: DESCONHECIDO
RENDA: DESCONHECIDA
PÚBLICO: DESCONHECIDO**

CONFRONTO Nº 6

**06.12.1931. CAMPEONATO PAULISTA: 1931 - FASE ÚNICA (RETURNO)
SÃO PAULO (SP), ESTÁDIO SÃO PAULO FUTEBOL CLUBE - CHÁCARA DA FLORESTA
SÃO PAULO FUTEBOL CLUBE 4 X 0 PALESTRA ITALIA**

**SPFC: JOÃOZINHO; CLODÔ E BARTHÔ; MILTON, BINO E FÁBIO; LUIZINHO, ARMANDINHO, FRIEDENREICH, ARAKEN PATUSCA E JUNQUEIRINHA. CAPITÃO: CLODÔ.
TÉCNICO: RUBENS SALLES
GOLS: ARMANDINHO, 13/1; ARAKEN PATUSCA, 33/1; ARMANDINHO, 15/2; ARMANDINHO, 22/2
EXPULSÕES: NÃO HOUE JOGADOR EXPULSO**

**RIVAL: NASCIMENTO; VOLPONI E JUNQUEIRA; LOSCHIAVO, GOGLIARDO E CAMBON; ALDO, HEITOR, ROMEU, LARA E OSSES. TÉCNICO: BIANCO GAMBINI
GOLS: NÃO HOUE GOL MARCADO
EXPULSÕES: NÃO HOUE JOGADOR EXPULSO**

**ÁRBITRO: VIRGILIO FRIEDRIGHI
ASSISTENTE 1: DESCONHECIDO
ASSISTENTE 2: DESCONHECIDO
RENDA: DESCONHECIDA
PÚBLICO: DESCONHECIDO**

A PRIMEIRA GRANDE GOLEADA DO CHOQUE



CONFRONTO Nº 7

**08.05.1932. CAMPEONATO PAULISTA: 1932 - FASE ÚNICA (TURNO)
SÃO PAULO (SP), ESTÁDIO SÃO PAULO FUTEBOL CLUBE - CHÁCARA DA FLORESTA
SÃO PAULO FUTEBOL CLUBE 2 X 3 PALESTRA ITALIA**

**SPFC: JOÃOZINHO; FARIA E BARTHÔ; MILTON, BINO E FÁBIO; LUIZINHO, ARMANDINHO,
FRIEDENREICH, ARAKEN PATUSCA E JUNQUEIRINHA. CAPITÃO: DESCONHECIDO.
TÉCNICO: AFRODÍSIO XAVIER "FORMIGA"
GOLS: ARAKEN PATUSCA, 7/1; ARMANDINHO, 1/2
EXPULSÕES: NÃO HOUE JOGADOR EXPULSO**

**RIVAL: FIGUEIRA; LOSCHIAVO E JUNQUEIRA; TUNGA, GOGLIARDO E CAMBON; AVELINO,
FOGUEIRA, ROMEU, LARA E PUPO. TÉCNICO: EUGÊNIO MEDIGYESSY (MARINETTI)
GOLS: ROMEU, 20/1; PUPO, 25/2; PUPO, 35/2
EXPULSÕES: NÃO HOUE JOGADOR EXPULSO**

**ÁRBITRO: VIRGILIO FRIEDRIGHI
ASSISTENTE 1: DESCONHECIDO
ASSISTENTE 2: DESCONHECIDO
RENDA: DESCONHECIDA
PÚBLICO: DESCONHECIDO**

CONFRONTO Nº 8

**16.04.1933. AMISTOSO NACIONAL: 1933
SÃO PAULO (SP), ESTÁDIO ALFREDO SCHURIG - PARQUE SÃO JORGE
PALESTRA ITALIA 1 X 1 SÃO PAULO FUTEBOL CLUBE**

**SPFC: MORENO; SYLVIO HOFFMANN E IRACINO; FERREIRA, ZARZUR E RAFFA; LUIZINHO,
WALDEMAR DE BRITO, ARMANDINHO, ARAKEN PATUSCA (FRIEDENREICH, 35/2) E PATRÍCIO.
CAPITÃO: ARAKEN PATUSCA. TÉCNICO: CLODOALDO CALDEIRA
GOLS: LUIZINHO, 38/2
EXPULSÕES: NÃO HOUE JOGADOR EXPULSO**

**RIVAL: NASCIMENTO; LOSCHIAVO E JUNQUEIRA; TUNGA, DAVID E ADOLPHO; VICENTINHO,
SANDRO, ROMEU, LARA E IMPARATO. TÉCNICO: HUMBERTO CABELLI
GOLS: ROMEU, 25/2
EXPULSÕES: NÃO HOUE JOGADOR EXPULSO**

**ÁRBITRO: VIRGILIO FRIEDRIGHI
ASSISTENTE 1: DESCONHECIDO
ASSISTENTE 2: DESCONHECIDO
RENDA: RÉIS 48:006\$600
PÚBLICO: 23.000 PAGANTES**

CONFRONTO Nº 9

**14.05.1933. CAMPEONATO PAULISTA & TORNEIO RIO-SÃO PAULO: 1933 - FASE ÚNICA (TURNO)
SÃO PAULO (SP), ESTÁDIO SÃO PAULO FUTEBOL CLUBE - CHÁCARA DA FLORESTA
SÃO PAULO FUTEBOL CLUBE 2 X 3 PALESTRA ITALIA**

**SPFC: JOSÉ LENGYL (MORENO, INTERVALO); SYLVIO HOFFMANN E IRACINO; FERREIRA,
ZARZUR E RAFFA; LUIZINHO, ARMANDINHO (FRIEDENREICH, 25/2), WALDEMAR DE BRITO,
ARAKEN PATUSCA E PATRÍCIO. CAPITÃO: ARAKEN PATUSCA. TÉCNICO: CLODOALDO
CALDEIRA
GOLS: WALDEMAR DE BRITO, 8/1; WALDEMAR DE BRITO, 20/1
EXPULSÕES: NÃO HOUE JOGADOR EXPULSO**

**RIVAL: NASCIMENTO; PINTANELLA E JUNQUEIRA; GARCIA, TUNGA E ADOLPHO; AVELINO,
GABARDO, ROMEU, CARAZZO E IMPARATO. TÉCNICO: HUMBERTO CABELLI
GOLS: AVELINO, 17/1; IMPARATO, 24/1; GABARDO, 23/2
EXPULSÕES: NÃO HOUE JOGADOR EXPULSO**

**ÁRBITRO: VIRGILIO FRIEDRIGHI
ASSISTENTE 1: DESCONHECIDO
ASSISTENTE 2: DESCONHECIDO
RENDA: DESCONHECIDA
PÚBLICO: 30.000 PAGANTES**

CONFRONTO Nº 10

**12.11.1933. PAULISTA & TORNEIO RIO-SÃO PAULO: 1933 - FASE ÚNICA (RETURNO)
SÃO PAULO (SP), ESTÁDIO PALESTRA ITALIA - PARQUE ANTARCTICA
PALESTRA ITALIA 1 X 0 SÃO PAULO FUTEBOL CLUBE**

**SPFC: JOSÉ LENGYL; SYLVIO HOFFMANN E IRACINO; RAFFA, ZARZUR E OROZIMBO;
LUIZINHO, ARMANDINHO (FRIEDENREICH), WALDEMAR DE BRITO, ARAKEN PATUSCA E
HÉRCULES. CAPITÃO: ARAKEN PATUSCA. TÉCNICO: CLODOALDO CALDEIRA
GOLS: NÃO HOUE GOL MARCADO
EXPULSÕES: NÃO HOUE JOGADOR EXPULSO**

**RIVAL: NASCIMENTO; CARNERA E JUNQUEIRA; TUNGA, DULA E TUFFY; AVELINO, GABARDO,
ROMEU, LARA E IMPARATO. TÉCNICO: HUMBERTO CABELLI
GOLS: AVELINO, 34/2
EXPULSÕES: NÃO HOUE JOGADOR EXPULSO**

**ÁRBITRO: ALZEMIRO BALLIO
ASSISTENTE 1: DESCONHECIDO
ASSISTENTE 2: DESCONHECIDO
RENDA: RÉIS 80:000\$000
PÚBLICO: 35.000 PAGANTES**

CONFRONTO Nº 11

**03.06.1934. CAMPEONATO PAULISTA: 1934 - FASE ÚNICA (TURNO)
SÃO PAULO (SP), ESTÁDIO PALESTRA ITALIA - PARQUE ANTARCTICA
PALESTRA ITALIA 2 X 0 SÃO PAULO FUTEBOL CLUBE**

**SPFC: JURANDYR; AGOSTINHO E IRACINO; RAFFA, ZARZUR E OROZIMBO; JUNQUEIRINHA,
ARAKEN PATUSCA, CELESTE (FRIEDENREICH), BINDO E HÉRCULES.
CAPITÃO: ARAKEN PATUSCA. TÉCNICO: CLODOALDO CALDEIRA
GOLS: NÃO HOUE GOL MARCADO
EXPULSÕES: NÃO HOUE JOGADOR EXPULSO**

**RIVAL: AYMORÉ, CARNERA E JUNQUEIRA; TUNGA, DULA E TUFFY; ÁLVARO, GABARDO,
ROMEU, LARA (CARAZZO) E IMPARATO. TÉCNICO: RAMÓN PLATERO
GOLS: ÁLVARO, 23/1; ROMEU, 19/2
EXPULSÕES: NÃO HOUE JOGADOR EXPULSO**

**ÁRBITRO: JOÃO DE DEUS CANDIOTA
ASSISTENTE 1: DESCONHECIDO
ASSISTENTE 2: DESCONHECIDO
RENDA: DESCONHECIDA
PÚBLICO: DESCONHECIDO**

CONFRONTO Nº 12

**02.09.1934. CAMPEONATO PAULISTA: 1934 - FASE ÚNICA (RETURNO)
SÃO PAULO (SP), ESTÁDIO SÃO PAULO FUTEBOL CLUBE - CHÁCARA DA FLORESTA
SÃO PAULO FUTEBOL CLUBE 1 X 0 PALESTRA ITALIA**

**SPFC: MORENO; AGOSTINHO E IRACINO; RAFFA, ZARZUR E OROZIMBO; DAVID
(PONZONÍBIO), CELESTE, FRIEDENREICH, ARAKEN PATUSCA E HÉRCULES.
CAPITÃO: ARAKEN PATUSCA. TÉCNICO: CLODOALDO CALDEIRA
GOLS: FRIEDENREICH, 18/2
EXPULSÕES: NÃO HOUE JOGADOR EXPULSO**

**RIVAL: AYMORÉ; CARNERA E JUNQUEIRA; TUNGA, DULLA E TUFFY; ÁLVARO, GABARDO,
LARA, ROMEU, GUTIERREZ E VICENTE. TÉCNICO: HUMBERTO CABELLI
GOLS: NÃO HOUE GOL MARCADO
EXPULSÕES: NÃO HOUE JOGADOR EXPULSO**

**ÁRBITRO: AFFONSO MESQUITA
ASSISTENTE 1: DESCONHECIDO
ASSISTENTE 2: DESCONHECIDO
RENDA: DESCONHECIDA
PÚBLICO: DESCONHECIDO**

QUANDO O ADVERSÁRIO ABANDONOU A PARTIDA

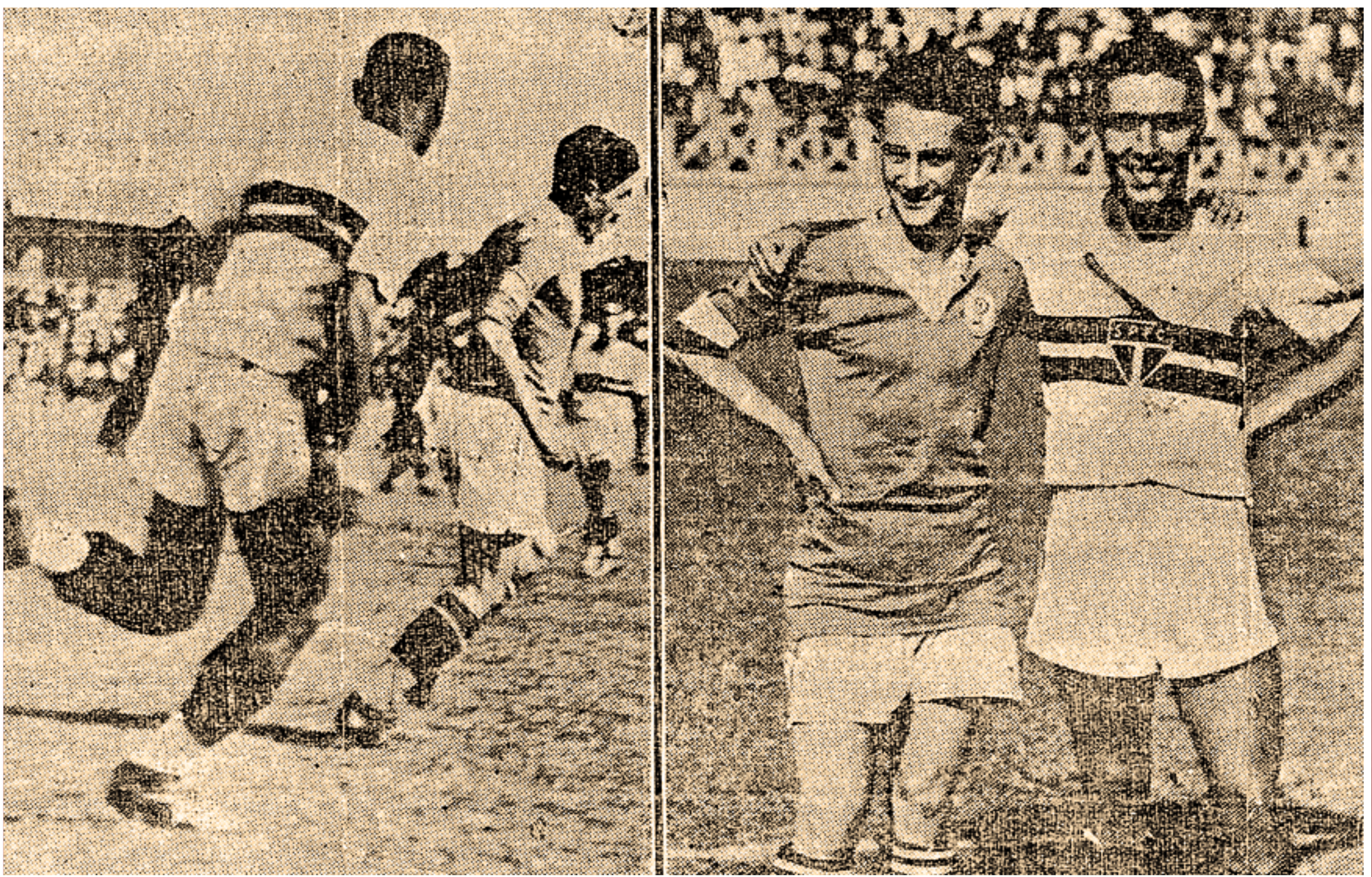

CONFRONTO Nº 13

**28.10.1934. TORNEIO EXTRA DO CAMPEONATO PAULISTA: 1934 - FASE ÚNICA (TURNO)
SÃO PAULO (SP), ESTÁDIO PALESTRA ITALIA - PARQUE ANTARCTICA
PALESTRA ITALIA 0 X 1 SÃO PAULO FUTEBOL CLUBE**

**SPFC: MORENO; AGOSTINHO E VIANA; RAFFA, ZARZUR E OROZIMBO; VEGA, CELESTE,
FRIEDENREICH, ARAKEN PATUSCA E HÉRCULES. CAPITÃO: ARAKEN PATUSCA.**

TÉCNICO: CLODOALDO CALDEIRA

GOLS: ZARZUR, 17/1

EXPULSÕES: NÃO HOUE JOGADOR EXPULSO

**RIVAL: AYMORÉ, TUNGA E BEGLIOMINI; ZEZÉ, DULLA E CAMBON; ÁLVARO, CARAZZO,
ROMEU, LARA E VICENTE. TÉCNICO: HUMBERTO CABELLI**

GOLS: NÃO HOUE GOL MARCADO

EXPULSÕES: NÃO HOUE JOGADOR EXPULSO

ÁRBITRO: EDGARD DA SILVA MARQUES

ASSISTENTE 1: DESCONHECIDO

ASSISTENTE 2: DESCONHECIDO

RENDA: DESCONHECIDA

PÚBLICO: 15.000 PAGANTES

CONFRONTO Nº 14

**10.03.1935. AMISTOSO NACIONAL: 1935
SÃO PAULO (SP), ESTÁDIO PALESTRA ITALIA - PARQUE ANTARCTICA
PALESTRA ITALIA 2 X 2 SÃO PAULO FUTEBOL CLUBE**

**SPFC: MORENO; VIANA E IRACINO; RAFFA, ZARZUR E OROZIMBO; VEGA, LUIZINHO,
FRIEDENREICH, ÁLVARO (LYSANDRO) E JUNQUEIRINHA. CAPITÃO: DESCONHECIDO.**

TÉCNICO: CLODOALDO CALDEIRA

GOLS: LUIZINHO, 38/1; LUIZINHO, 17/2

EXPULSÕES: NÃO HOUE JOGADOR EXPULSO

**RIVAL: BATATAES; CARMERA E MACHADO; TUNGA, DULA E TUFFY; MINISTRINHO, MENDES,
GABARDO, CARNIERI E IMPARATO III. TÉCNICO: VENTURA CAMBON**

GOLS: GABARDO, 28/1; MENDES, 31/1

EXPULSÕES: NÃO HOUE JOGADOR EXPULSO

ÁRBITRO: MANOEL NUNES - NECO

ASSISTENTE 1: DESCONHECIDO

ASSISTENTE 2: DESCONHECIDO

RENDA: DESCONHECIDA

PÚBLICO: DESCONHECIDO

CONFRONTO Nº 15

**25.10.1936. CAMPEONATO PAULISTA: 1936 - FASE ÚNICA (TURNO)
SÃO PAULO (SP), ESTÁDIO PALESTRA ITALIA - PARQUE ANTARCTICA
PALESTRA ITALIA 3 X 0 SÃO PAULO FUTEBOL CLUBE**

**SPFC: KING; ANNIBAL E GARCIA; FRANÇA, SIDNEY E FELIPELLI; MINISTRINHO,
HERMENEGILDO GABARDO, ALEMÃO, LOPES II E PAULINHO. CAPITÃO: DESCONHECIDO.**

TÉCNICO: ARMANDO DEL DEBBIO

GOLS: NÃO HOUE GOL MARCADO

EXPULSÕES: NÃO HOUE JOGADOR EXPULSO

**RIVAL: JURANDYR; CARNERA E BEGLIOMINI; TUNGA, DULA E DEL NERO; MACHINA,
LUIZINHO, MOACYR, ROLANDO E MATHIAS. TÉCNICO: MATTURIO FABBI**

GOLS: MATHIAS, 24/2; ROLANDO, 26/2; ROLANDO, 35/2

EXPULSÕES: NÃO HOUE JOGADOR EXPULSO

ÁRBITRO: SEBASTIÃO CRAVALLOS

ASSISTENTE 1: DESCONHECIDO

ASSISTENTE 2: DESCONHECIDO

RENDA: DESCONHECIDA

PÚBLICO: DESCONHECIDO

CONFRONTO Nº 16

**14.03.1937. CAMPEONATO PAULISTA: 1936 - FASE ÚNICA (RETORNO)
SÃO PAULO (SP), ESTÁDIO PALESTRA ITALIA - PARQUE ANTARCTICA
SÃO PAULO FUTEBOL CLUBE 0 X 0 PALESTRA ITALIA**

**SPFC: KING; ANNIBAL E HORÁCIO; COZINHEIRO, SIDNEY E FELIPELLI; MINISTRINHO,
AURÉLIO, EUGENIO CHEMA, TINO E ADOLPHO. CAPITÃO: DESCONHECIDO.**

TÉCNICO: ARMANDO DEL DEBBIO

GOLS: NÃO HOUVE GOL MARCADO

EXPULSÕES: NÃO HOUVE JOGADOR EXPULSO

**RIVAL: JURANDYR; CARNERA E BEGLIOMINI; TUNGA, DULA E DEL NERO; NOVAMANUEL,
LUIZINHO, MOACYR, ROLANDO E MATHIAS. TÉCNICO: MATTURIO FABBI**

GOLS: NÃO HOUVE GOL MARCADO

EXPULSÕES: NÃO HOUVE JOGADOR EXPULSO

ÁRBITRO: EDGARD DA SILVA MARQUES

ASSISTENTE 1: DESCONHECIDO

ASSISTENTE 2: DESCONHECIDO

RENDA: RÉIS 37:500\$000

PÚBLICO: DESCONHECIDO

CONFRONTO Nº 17

**25.07.1937. CAMPEONATO PAULISTA: 1937 - FASE ÚNICA (TURNO)
SÃO PAULO (SP), ESTÁDIO PALESTRA ITALIA - PARQUE ANTARCTICA
PALESTRA ITALIA 1 X 0 SÃO PAULO FUTEBOL CLUBE**

**SPFC: KING; ANNIBAL E HORÁCIO; COZINHEIRO, SIDNEY E FELIPELLI; MINISTRINHO, PIXE,
AURÉLIO, TINO E CARIOCA. CAPITÃO: DESCONHECIDO. TÉCNICO: VICENTE FEOLA**

GOLS: NÃO HOUVE GOL MARCADO

EXPULSÕES: NÃO HOUVE JOGADOR EXPULSO

**RIVAL: JURANDYR; CARNERA E BEGLIOMINI; TUNGA, GOGLIARDO E DEL NERO; MACHINA,
LUIZINHO, MOACYR, ROLANDO E IMPARATO. TÉCNICO: MATTURIO FABBI**

GOLS: MACHINA, 8/2

EXPULSÕES: NÃO HOUVE JOGADOR EXPULSO

ÁRBITRO: EDGARD DA SILVA MARQUES

ASSISTENTE 1: DESCONHECIDO

ASSISTENTE 2: DESCONHECIDO

RENDA: RÉIS 27:000\$000

PÚBLICO: DESCONHECIDO

CONFRONTO Nº 18

**13.04.1938. AMISTOSO NACIONAL: 1938
SÃO PAULO (SP), ESTÁDIO PALESTRA ITALIA - PARQUE ANTARCTICA
PALESTRA ITALIA 2 X 1 SÃO PAULO FUTEBOL CLUBE**

**SPFC: IRIÓ; ANNIBAL E HORÁCIO; COZINHEIRO, SÍDNEY E FELIPELLI; PIXE, MILANI (ELYSEO),
CARIOCA, ALVES (TINO) E OTÁVIO. CAPITÃO: DESCONHECIDO. TÉCNICO: VICENTE FEOLA**

GOLS: ELYSEO, 24/2

EXPULSÕES: HORÁCIO

**RIVAL: JURANDYR; CARNERA E JUNQUEIRA; RUIZ, GOGLIARDO E DAVID; BARCELONA,
CANHOTO, NÉLSON (LARA), ROLANDO E MATHIAS. TÉCNICO: RAMÓN PLATERO**

GOLS: BARCELONA, 37/1; LARA, 15/2

EXPULSÕES: MATHIAS

ÁRBITRO: PAUSÂNIAS PINTO DA ROCHA

ASSISTENTE 1: DESCONHECIDO

ASSISTENTE 2: DESCONHECIDO

RENDA: DESCONHECIDA

PÚBLICO: DESCONHECIDO

CONFRONTO Nº 19

**05.06.1938. TORNEIO EXTRA DO CAMPEONATO PAULISTA: 1938 - FASE ÚNICA (TURNO)
SÃO PAULO (SP), ESTÁDIO PALESTRA ITALIA - PARQUE ANTARCTICA
PALESTRA ITALIA 4 X 2 SÃO PAULO FUTEBOL CLUBE**

SPFC: IRIO (CAXAMBU); ANNIBAL E HORÁCIO; COZINHEIRO, DAMASCO (SÍDNEY) E FELIPELLI; MINISTRINHO, PIXE, ELYSEO (MILANI), CARIOCA E DENTINHO.

CAPITÃO: DESCONHECIDO. TÉCNICO: TITO RODRIGUES

GOLS: DENTINHO, 10/2; DENTINHO, 21/2

EXPULSÕES: NÃO HOUE JOGADOR EXPULSO

**RIVAL: JURANDYR; CARNERA E BEGLIOMINI; TUNGA (LUIZ), GOGLIARDO E DEL NERO;
BARCELONA, ROLANDO, BARRILOTTE, FEITIÇO E MATHIAS. TÉCNICO: RAMÓN PLATERO**

GOLS: BARRILOTTE, 21/1; ROLANDO, 33/1; ANNÍBAL (CONTRA), 5/2; ROLANDO, 29/2

EXPULSÕES: NÃO HOUE JOGADOR EXPULSO

ÁRBITRO: ATTILIO GRIMALDI

ASSISTENTE 1: DESCONHECIDO

ASSISTENTE 2: DESCONHECIDO

RENDA: DESCONHECIDA

PÚBLICO: DESCONHECIDO

CONFRONTO Nº 20

**10.07.1938. TORNEIO EXTRA DO CAMPEONATO PAULISTA: 1938 - FASE ÚNICA (RETURNO)
SÃO PAULO (SP), ESTÁDIO PALESTRA ITALIA - PARQUE ANTARCTICA
PALESTRA ITALIA 3 X 0 SÃO PAULO FUTEBOL CLUBE**

**SPFC: CAXAMBU; ANNIBAL E HORÁCIO; COZINHEIRO, SIDNEY E OROZIMBO II; MINISTRINHO,
PIXE, MILANI, CARIOCA E FELIPELLI. CAPITÃO: DESCONHECIDO. TÉCNICO: TITO RODRIGUES**

GOLS: NÃO HOUE GOL MARCADO

EXPULSÕES: NÃO HOUE JOGADOR EXPULSO

**RIVAL: JURANDYR; CARNERA E JUNQUEIRA; RUIZ, GOGLIARDO E DEL NERO; BARCELONA,
CANHOTO (OTÁVIO), FEITIÇO, ROLANDO E MATHIAS. TÉCNICO: RAMÓN PLATERO**

GOLS: BARCELONA, 35/1; MATHIAS, 1/2; FEITIÇO, 10/2

EXPULSÕES: NÃO HOUE JOGADOR EXPULSO

ÁRBITRO: ANTONIO SOTERO DE MENDONÇA

ASSISTENTE 1: DESCONHECIDO

ASSISTENTE 2: DESCONHECIDO

RENDA: DESCONHECIDA

PÚBLICO: DESCONHECIDO

CONFRONTO Nº 21

**27.10.1938. AMISTOSO NACIONAL: 1938
SÃO PAULO (SP), ESTÁDIO PALESTRA ITALIA - PARQUE ANTARCTICA
PALESTRA ITALIA 2 X 1 SÃO PAULO FUTEBOL CLUBE**

**SPFC: PEDROZA; ANNIBAL E IRACINO; OROZIMBO II (FIOROTTI), PONZONÍBIO E LYSANDRO;
MENDES, PIXE, ELYSEO, CARIOCA E PAULO. CAPITÃO: DESCONHECIDO.**

TÉCNICO: VICENTE FEOLA

GOLS: PAULO (PÊNALTI), 9/2

EXPULSÕES: NÃO HOUE JOGADOR EXPULSO

**RIVAL: JURANDYR; CARNERA E BEGLIOMINI; TUNGA, DUDU E DEL NERO; BARCELONA,
LUIZINHO, CARLOS, CANHOTO (MELUDO) E MATHIAS. TÉCNICO: RAMÓN PLATERO**

GOLS: LUIZINHO, 42/1; CARLOS, 43/1

EXPULSÕES: NÃO HOUE JOGADOR EXPULSO

ÁRBITRO: PAUSÂNIAS PINTO DA ROCHA

ASSISTENTE 1: DESCONHECIDO

ASSISTENTE 2: DESCONHECIDO

RENDA: DESCONHECIDA

PÚBLICO: DESCONHECIDO

A MAIOR GOLEADA DA HISTÓRIA DO CLÁSSICO

FOTO: A GAZETA



CONFRONTO Nº 22

**22.12.1938. TORNEIO NOTURNO - TROFÉU FASANELO: 1938 - FINAL
SÃO PAULO (SP), ESTÁDIO PALESTRA ITALIA - PARQUE ANTARCTICA
PALESTRA ITALIA 1 X 0 SÃO PAULO FUTEBOL CLUBE**

**SPFC: PEDROZA; IRACINO E AGOSTINHO; FIOROTTI, PONZONÍBIO E OROZIMBO II; MENDES,
CARIOCA (ELYSEO), MOACYR, ARAKEN PATUSCA E PAULO. CAPITÃO: DESCONHECIDO.**

TÉCNICO: VICENTE FEOLA

GOLS: NÃO HOUVE GOL MARCADO

EXPULSÕES: NÃO HOUVE JOGADOR EXPULSO

**RIVAL: JURANDYR; CARNERA E JUNQUEIRA; TUNGA, DUDU E DEL NERO; BARCELONA,
LUIZINHO, BARRIOTTI, ROLANDO E FILÓ. TÉCNICO: RAMÓN PLATERO**

GOLS: BARCELONA, 19/1

EXPULSÕES: NÃO HOUVE JOGADOR EXPULSO

ÁRBITRO: VICTOR FERREIRA

ASSISTENTE 1: DESCONHECIDO

ASSISTENTE 2: DESCONHECIDO

RENDA: DESCONHECIDA

PÚBLICO: DESCONHECIDO

CONFRONTO Nº 23

**26.03.1939. CAMPEONATO PAULISTA: 1938 - FASE ÚNICA (TURNO)
SÃO PAULO (SP), ESTÁDIO ANTÔNIO ALONSO - RUA DA MOÓCA - ANTÁRCTICA PAULISTA
SÃO PAULO FUTEBOL CLUBE 6 X 0 PALESTRA ITALIA**

**SPFC: PEDROZA; AGOSTINHO E IRACINO; FIOROTTI, LYSANDRO E FELIPELLI; MENDES,
ARMANDINHO, ELYSEO, ARAKEN PATUSCA E PAULO. CAPITÃO: DESCONHECIDO.**

TÉCNICO: VICENTE FEOLA

**GOLS: ELYSEO, 3/1; ARMANDINHO, 9/1; PAULO, 16/1; ARAKEN PATUSCA, 7/2; ARMANDINHO,
20/2; ARMANDINHO, 40/2**

EXPULSÕES: ARAKEN PATUSCA

**RIVAL: JURANDYR; CARNERA E JUNQUEIRA; TUNGA, DUDU E DEL NERO; FILÓ, LIMA,
BARRIOTTI, FEITIÇO E MATHIAS. TÉCNICO: VENTURA CAMBON**

GOLS: NÃO HOUVE GOL MARCADO

EXPULSÕES: NÃO HOUVE JOGADOR EXPULSO

ÁRBITRO: VICTOR FERREIRA (ARTHUR CIDRIN, 39/1)

ASSISTENTE 1: DESCONHECIDO

ASSISTENTE 2: DESCONHECIDO

RENDA: RÉIS 24:800\$000

PÚBLICO: 8.000 PAGANTES

CONFRONTO Nº 24

**02.07.1939. CAMPEONATO PAULISTA: 1939 - FASE ÚNICA (TURNO)
SÃO PAULO (SP), ESTÁDIO PALESTRA ITALIA - PARQUE ANTARCTICA
PALESTRA ITALIA 2 X 1 SÃO PAULO FUTEBOL CLUBE**

**SPFC: CAXAMBU; ANNIBAL E AGOSTINHO; FIOROTTI, LYSANDRO E FELIPELLI; MENDES,
ARMANDINHO, EUCLYDES, ARAKEN PATUSCA E PAULO. CAPITÃO: DESCONHECIDO.**

TÉCNICO: IGNÁC AMSEL

GOLS: ARAKEN PATUSCA, 24/2

EXPULSÕES: NÃO HOUVE JOGADOR EXPULSO

**RIVAL: GIJO; CARNERA E JUNQUEIRA; CARLOS, OLIVEIRA E DEL NERO; LUIZINHO, CANHOTO,
ETCHEVARRIETA, FEITIÇO E IMPARATO. TÉCNICO: ÂNGELO MASTRANDEA**

GOLS: LUIZINHO, 28/1; IMPARATO, 27/2

EXPULSÕES: NÃO HOUVE JOGADOR EXPULSO

ÁRBITRO: ANTENOR D'AVILA

ASSISTENTE 1: DESCONHECIDO

ASSISTENTE 2: DESCONHECIDO

RENDA: RÉIS 53:702\$500

PÚBLICO: 20.000 PAGANTES

CONFRONTO Nº 25

**15.10.1939. CAMPEONATO PAULISTA: 1939 - FASE ÚNICA (RETURNO)
SÃO PAULO (SP), ESTÁDIO PALESTRA ITALIA - PARQUE ANTARCTICA
SÃO PAULO FUTEBOL CLUBE 2 X 1 PALESTRA ITALIA**

**SPFC: CAXAMBU; ANNIBAL E IRACINO; LYSANDRO, PONZONÍBIO E FIOROTTI; MENDES,
ARMANDINHO, ELYSEO, CARIOCA E CARMINE NOVELLI. CAPITÃO: DESCONHECIDO.**

TÉCNICO: DÉCIO PEDROSO

GOLS: FIOROTTI (PÊNALTÍ), 29/1; CARIOCA, 34/1

EXPULSÕES: NÃO HOUE JOGADOR EXPULSO

**RIVAL: GIJO; CARNERA E BEGLIOMINI; CARLOS, LORENZO E GARRO; LUIZINHO, CANHOTO,
ETCHEVARRIETA, LIMA E ZALLI. TÉCNICO: ÂNGELO MASTRANDEA**

GOLS: GARRO, 28/2

EXPULSÕES: NÃO HOUE JOGADOR EXPULSO

ÁRBITRO: ANTENOR D'AVILA

ASSISTENTE 1: DESCONHECIDO

ASSISTENTE 2: DESCONHECIDO

RENDA: RÉIS 29:928\$000

PÚBLICO: 15.000 PAGANTES

CONFRONTO Nº 26

**14.03.1940. AMISTOSO NACIONAL: 1940
SÃO PAULO (SP), ESTÁDIO PALESTRA ITALIA - PARQUE ANTARCTICA
PALESTRA ITALIA 3 X 1 SÃO PAULO FUTEBOL CLUBE**

**SPFC: CAXAMBU; AGOSTINHO E IRACINO; FIOROTTI, LYSANDRO (DAMASCO) E FELIPELLI
(PONZONÍBIO); BAZZONI, JOFRE, LUIZINHO II (CARIOCA), REMO E PAULO.**

CAPITÃO: FIOROTTI. TÉCNICO: AMÍLCAR BARBUY

GOLS: PAULO (PÊNALTÍ), 2/1

EXPULSÕES: NÃO HOUE JOGADOR EXPULSO

**RIVAL: GIJO; NELSON E JUNQUEIRA; CARLOS, LORENZO (OLIVEIRA) E DEL NERO; LUIZINHO,
CANHOTO, ETCHEVARRIETA (ELYSIO), ANDRÉS E FILÓ. TÉCNICO: CAETANO DE DOMENICO**

GOLS: LUIZINHO, 15/1; LUIZINHO, 16/1; LUIZINHO, 19/1

EXPULSÕES: NÃO HOUE JOGADOR EXPULSO

ÁRBITRO: VICTOR CARRATU

ASSISTENTE 1: DESCONHECIDO

ASSISTENTE 2: DESCONHECIDO

RENDA: RÉIS 19:586\$500

PÚBLICO: 10.000 PAGANTES

CONFRONTO Nº 27

**11.08.1940. CAMPEONATO PAULISTA & TORNEIO RIO-SÃO PAULO: 1940 - FASE ÚNICA (TURNO)
SÃO PAULO (SP), ESTÁDIO PALESTRA ITALIA - PARQUE ANTARCTICA
PALESTRA ITALIA 3 X 1 SÃO PAULO FUTEBOL CLUBE**

**SPFC: KING; ANNIBAL E IRACINO; DAMASCO, VÁLTER E OROZIMBO; MENDES, ARMANDINHO,
HEMÉDIO, REMO E PAULO. CAPITÃO: PAULO. TÉCNICO: RAMÓN PLATERO**

GOLS: HEMÉDIO, 10/2

EXPULSÕES: NÃO HOUE JOGADOR EXPULSO

**RIVAL: GIJO; CARNERA E BEGLIOMINI; GARRO, OLIVEIRA E DEL NERO; ECHEVARRIETA,
CANHOTO, ZUZA, LIMA E PIPI. TÉCNICO: CAETANO DE DOMENICO**

GOLS: LIMA, 10/1; ZUZA, 44/1; PIPI, 23/2

EXPULSÕES: NÃO HOUE JOGADOR EXPULSO

ÁRBITRO: ELPIDIO FIORDA

ASSISTENTE 1: DESCONHECIDO

ASSISTENTE 2: DESCONHECIDO

RENDA: RÉIS 57:092\$000

PÚBLICO: DESCONHECIDO

CONFRONTO Nº 28

**08.12.1940. CAMPEONATO PAULISTA: 1940 - FASE ÚNICA (RETURNO)
SÃO PAULO (SP), ESTÁDIO MUNICIPAL DE SÃO PAULO - PACAEMBU
SÃO PAULO FUTEBOL CLUBE 1 X 4 PALESTRA ITALIA**

**SPFC: PEDROZA; JUAREZ E HERCULANO SQUARZA; FELIPELLI, LOLA E OROZIMBO; MENDES,
JOFRE, HEMÉDIO, REMO E PAULO. CAPITÃO: PAULO. TÉCNICO: RAMÓN PLATERO
GOLS: HEMÉDIO, 44/2
EXPULSÕES: NÃO HOUE JOGADOR EXPULSO**

**RIVAL: GIJO; CARNERA E JUNQUEIRA; GARRO, OLIVEIRA E DEL NERO; LUIZINHO, CANHOTO,
ECHEVARRIETA, LIMA E PIPI. TÉCNICO: CAETANO DE DOMENICO
GOLS: PIPI, 14/1; ECHEVARRIETA, 44/1; ECHEVARRIETA, 9/2; LUIZINHO, 17/2
EXPULSÕES: NÃO HOUE JOGADOR EXPULSO**

**ÁRBITRO: ELPIDIO FIORDA
ASSISTENTE 1: DESCONHECIDO
ASSISTENTE 2: DESCONHECIDO
RENDA: RÉIS 106:617\$000
PÚBLICO: 28.512 PAGANTES**

CONFRONTO Nº 29

**15.06.1941. CAMPEONATO PAULISTA: 1941 - FASE ÚNICA (TURNO)
SÃO PAULO (SP), ESTÁDIO MUNICIPAL DE SÃO PAULO - PACAEMBU
SÃO PAULO FUTEBOL CLUBE 0 X 0 PALESTRA ITALIA**

**SPFC: KING; ANNIBAL E HERCULANO SQUARZA; FIOROTTI, VÁLTER E LOLA; MENDES,
TEIXEIRINHA, EUGENIO CEMP, REMO E PAULO. CAPITÃO: REMO. TÉCNICO: VICENTE FEOLA
GOLS: NÃO HOUE GOL MARCADO
EXPULSÕES: NÃO HOUE JOGADOR EXPULSO**

**RIVAL: OBERDAN; JUAREZ E BEGLIOMINI; PANCHO, OLIVEIRA E DEL NERO; MACACO,
CARIOCA, CAPELOZI, LIMA E ECHEVARRIETA. TÉCNICO: CAETANO DE DOMENICO
GOLS: NÃO HOUE GOL MARCADO
EXPULSÕES: NÃO HOUE JOGADOR EXPULSO**

**ÁRBITRO: ENEAS SGARZI
ASSISTENTE 1: DESCONHECIDO
ASSISTENTE 2: DESCONHECIDO
RENDA: RÉIS 123:819\$000
PÚBLICO: 34.554 PAGANTES**

CONFRONTO Nº 30

**05.10.1941. CAMPEONATO PAULISTA: 1941 - FASE ÚNICA (RETURNO)
SÃO PAULO (SP), ESTÁDIO PALESTRA ITALIA - PARQUE ANTARCTICA
PALESTRA ITALIA 1 X 2 SÃO PAULO FUTEBOL CLUBE**

**SPFC: KING; ANNIBAL E IRACINO; FIOROTTI, LOLA E OROZIMBO; BAZZONI, TEIXEIRINHA,
HORTÊNCIO, REMO E CARMINE NOVELLI. CAPITÃO: FIOROTTI. TÉCNICO: VICENTE FEOLA
GOLS: HORTÊNCIO (PÊNALT), 37/1; CARMINE NOVELLI, 22/2
EXPULSÕES: NÃO HOUE JOGADOR EXPULSO**

**RIVAL: GIJO; JUNQUEIRA E BEGLIOMINI; PANCHO, OLIVEIRA E DEL NERO; ECHEVARRIETA,
WALDEMAR FIÚME, CAPELOZI, LIMA E PIPI. TÉCNICO: CAETANO DE DOMENICO
GOLS: ECHEVARRIETA, 33/1
EXPULSÕES: NÃO HOUE JOGADOR EXPULSO**

**ÁRBITRO: CARLOS DE OLIVEIRA MONTEIRO - TIJOLO
ASSISTENTE 1: DESCONHECIDO
ASSISTENTE 2: DESCONHECIDO
RENDA: RÉIS 59:540\$000
PÚBLICO: 16.194 PAGANTES**

CONFRONTO Nº 31

**14.03.1942. TORNEIO QUINELA DE OURO: 1942 - FASE ÚNICA (TURNO ÚNICO)
SÃO PAULO (SP), ESTÁDIO MUNICIPAL DE SÃO PAULO - PACAEMBU
SÃO PAULO FUTEBOL CLUBE 1 X 1 PALESTRA ITALIA**

**SPFC: DOUTOR; FIOROTTI E VIRGÍLIO; LOLA, RAMÓN JESUS E SILVA; LUIZINHO,
WALDEMAR DE BRITO, HORTÊNCIO (HEMÉDIO), TEIXEIRINHA E PARDAL. CAPITÃO: FIOROTTI.
TÉCNICO: VICENTE FEOLA
GOLS: HORTÊNCIO, 8/1
EXPULSÕES: NÃO HOUE JOGADOR EXPULSO**

**RIVAL: CLODÔ; JUNQUEIRA E BEGLIOMINI; BRANDÃO (OLIVEIRA), OG MOREIRA E DEL NERO;
CLÁUDIO, ECHEVARRIETA, CABEÇÃO (GABARDINHO), LIMA E PIPI. TÉCNICO: DEL DEBBIO
GOLS: ECHEVARRIETA, 12/2
EXPULSÕES: NÃO HOUE JOGADOR EXPULSO**

**ÁRBITRO: FIORAVANTE D'ANGELO
ASSISTENTE 1: DESCONHECIDO
ASSISTENTE 2: DESCONHECIDO
RENDA: RÉIS 133:468\$000
PÚBLICO: 34.650 PAGANTES**

CONFRONTO Nº 32

**14.06.1942. CAMPEONATO PAULISTA: 1942 - FASE ÚNICA (TURNO)
SÃO PAULO (SP), ESTÁDIO MUNICIPAL DE SÃO PAULO - PACAEMBU
SÃO PAULO FUTEBOL CLUBE 1 X 2 SOCIEDADE ESPORTIVA PALESTRA DE S. PAULO**

**SPFC: DOUTOR; FIOROTTI E PIOLIM; WALDEMAR ZACLIS, LOLA E SILVA; LUIZINHO, BAZZONI,
LEÔNIDAS, TEIXEIRINHA E CASCÃO. CAPITÃO: FIOROTTI. TÉCNICO: CONRADO ROSS
GOLS: LEÔNIDAS (BICICLETA), 43/1
EXPULSÕES: NÃO HOUE JOGADOR EXPULSO**

**RIVAL: CLODÔ; JUNQUEIRA E BEGLIOMINI; ZEZÉ PROCÓPIO, OG MOREIRA E DEL NERO;
CLÁUDIO, ROMEU PELLICCIARI, CABEÇÃO, LIMA E ECHEVARRIETA. TÉCNICO: DEL DEBBIO
GOLS: CABEÇÃO, 23/1; ROMEU PELLICCIARI, 15/2
EXPULSÕES: NÃO HOUE JOGADOR EXPULSO**

**ÁRBITRO: JOSE ALEXANDRINO
ASSISTENTE 1: DESCONHECIDO
ASSISTENTE 2: DESCONHECIDO
RENDA: RÉIS 242:968\$000
PÚBLICO: 39.464 PAGANTES**

CONFRONTO Nº 33

**09.07.1942. TAÇA CIDADE DE SÃO PAULO: 1942 - FASE ÚNICA (TURNO ÚNICO)
SÃO PAULO (SP), ESTÁDIO MUNICIPAL DE SÃO PAULO - PACAEMBU
SOCIEDADE ESPORTIVA PALESTRA DE S. PAULO 0 X 1 SÃO PAULO FUTEBOL CLUBE**

**SPFC: KING; FIOROTTI E VIRGÍLIO; LYSANDRO, LOLA E SILVA; CASCÃO, LUIZINHO,
WALDEMAR DE BRITO, REMO E PARDAL. CAPITÃO: FIOROTTI. TÉCNICO: CONRADO ROSS
GOLS: WALDEMAR DE BRITO, 3/1
EXPULSÕES: NÃO HOUE JOGADOR EXPULSO**

**RIVAL: OBERDAN; CELESTINO E JUNQUEIRA; BRANDÃO, OG MOREIRA E DEL NERO;
CLÁUDIO, ROMEU PELLICCIARI, CABEÇÃO, LIMA E ECHEVARRIETA. TÉCNICO: DEL DEBBIO
GOLS: NÃO HOUE GOL MARCADO
EXPULSÕES: NÃO HOUE JOGADOR EXPULSO**

**ÁRBITRO: JORGE GOMES DE LIMA - JORECA
ASSISTENTE 1: DESCONHECIDO
ASSISTENTE 2: DESCONHECIDO
RENDA: RÉIS 19:179\$000
PÚBLICO: 3.658 PAGANTES**

CONFRONTO Nº 34

**20.09.1942. CAMPEONATO PAULISTA: 1942 - FASE ÚNICA (RETURNO)
SÃO PAULO (SP), ESTÁDIO MUNICIPAL DE SÃO PAULO - PACAEMBU
SOCIEDADE ESPORTIVA PALMEIRAS 3 X 1 SÃO PAULO FUTEBOL CLUBE**

**SPFC: DOUTOR; PIOLIM E VIRGÍLIO; LOLA, SILVA E NORONHA; LUIZINHO,
WALDEMAR DE BRITO, LEÔNIDAS, REMO E PARDAL. CAPITÃO: LUIZINHO.**

TÉCNICO: CONRADO ROSS

GOLS: WALDEMAR DE BRITO, 25/1

EXPULSÕES: VIRGÍLIO, ??/?

**RIVAL: OBERDAN; JUNQUEIRA E BEGLIOMINI; ZEZÉ PROCÓPIO, OG MOREIRA E DEL NERO;
CLÁUDIO, WALDEMAR FIUME, VILLADONIGA, LIMA E ECHEVARRIETA. TÉCNICO: DEL DEBBIO**

GOLS: CLÁUDIO, 20/1; DEL NERO, 43/1; ECHEVARRIETA, 15/2

EXPULSÕES: NÃO HOUVE JOGADOR EXPULSO

ÁRBITRO: JAYME RODRIGUES JANEIRO

ASSISTENTE 1: DESCONHECIDO

ASSISTENTE 2: DESCONHECIDO

RENDA: RÉIS 231:239\$000

PÚBLICO: 45.913 PAGANTES

CONFRONTO Nº 35

**13.06.1943. CAMPEONATO PAULISTA: 1943 - FASE ÚNICA (TURNO)
SÃO PAULO (SP), ESTÁDIO MUNICIPAL DE SÃO PAULO - PACAEMBU
SOCIEDADE ESPORTIVA PALMEIRAS 1 X 2 SÃO PAULO FUTEBOL CLUBE**

**SPFC: KING; PIOLIM E FLORINDO; ZEZÉ PROCÓPIO, ZARZUR E NORONHA; LUIZINHO,
ANTONIO SASTRE, ANITO, REMO E PARDAL. CAPITÃO: LUIZINHO. TÉCNICO: JORECA**

GOLS: ANITO, 14/1; REMO, 19/2

EXPULSÕES: NÃO HOUVE JOGADOR EXPULSO

**RIVAL: OBERDAN; JUNQUEIRA E OSWALDO; BRANDÃO, OG MOREIRA E GENGO; MINGUINHO,
VILLADONIGA, CAXAMBU, LIMA E PIPI. TÉCNICO: DEL DEBBIO**

GOLS: VILLADONIGA, 34/1

EXPULSÕES: NÃO HOUVE JOGADOR EXPULSO

ÁRBITRO: JOÃO ETZEL FILHO

ASSISTENTE 1: DESCONHECIDO

ASSISTENTE 2: DESCONHECIDO

RENDA: CR\$ 367.304,00

PÚBLICO: DESCONHECIDO

CONFRONTO Nº 36

**27.06.1943. TAÇA CIDADE DE SÃO PAULO: 1943 - FASE ÚNICA (TURNO ÚNICO)
SÃO PAULO (SP), ESTÁDIO MUNICIPAL DE SÃO PAULO - PACAEMBU
SOCIEDADE ESPORTIVA PALMEIRAS 0 X 0 SÃO PAULO FUTEBOL CLUBE**

**SPFC: KING; PIOLIM E FLORINDO; HÉLIO LEITE, ZARZUR E NORONHA; LUIZINHO,
TEIXEIRINHA, ANITO, REMO E PARDAL. CAPITÃO: LUIZINHO. TÉCNICO: JORECA**

GOLS: NÃO HOUVE GOL MARCADO

EXPULSÕES: NÃO HOUVE JOGADOR EXPULSO

**RIVAL: OBERDAN; JUNQUEIRA E OSWALDO; DACUNTO, OG MOREIRA E GENGO; LIMA,
WALDEMAR FIUME, CAXAMBU, VILLADONIGA E MINGUINHO. TÉCNICO: DEL DEBBIO**

GOLS: NÃO HOUVE GOL MARCADO

EXPULSÕES: NÃO HOUVE JOGADOR EXPULSO

ÁRBITRO: JOÃO ETZEL FILHO

ASSISTENTE 1: DESCONHECIDO

ASSISTENTE 2: DESCONHECIDO

RENDA: CR\$ 106.823,00

PÚBLICO: DESCONHECIDO

QUANDO A MOEDA CAIU DE PÉ



CONFRONTO Nº 37

**03.10.1943. CAMPEONATO PAULISTA: 1943 - FASE ÚNICA (RETURNO)
SÃO PAULO (SP), ESTÁDIO MUNICIPAL DE SÃO PAULO - PACAEMBU
SÃO PAULO FUTEBOL CLUBE 0 X 0 SOCIEDADE ESPORTIVA PALMEIRAS**

**SPFC: KING; PIOLIM E VIRGÍLIO; ZEZÉ PROCÓPIO, ZARZUR E NORONHA; LUIZINHO,
ANTONIO SASTRE, LEÔNIDAS, REMO E PARDAL. CAPITÃO: LUIZINHO. TÉCNICO: JORECA
GOLS: NÃO HOUE GOL MARCADO
EXPULSÕES: NÃO HOUE JOGADOR EXPULSO**

**RIVAL: OBERDAN; JUNQUEIRA E OSWALDO; BRANDÃO, OG MOREIRA E DACUNTO; CABEÇÃO,
GONZÁLEZ, CAXAMBU, VILLADONIGA E CANHOTINHO. TÉCNICO: DEL DEBBIO
GOLS: NÃO HOUE GOL MARCADO
EXPULSÕES: NÃO HOUE JOGADOR EXPULSO**

**ÁRBITRO: CARLOS DE OLIVEIRA MONTEIRO - TIJOLO
ASSISTENTE 1: DESCONHECIDO
ASSISTENTE 2: DESCONHECIDO
RENDA: CR\$ 552.577,00
PÚBLICO: 42.143 PAGANTES**

CONFRONTO Nº 38

**01.03.1944. TAÇA CIDADE DE SÃO PAULO: 1944 - FASE ÚNICA (TURNO ÚNICO)
SÃO PAULO (SP), ESTÁDIO MUNICIPAL DE SÃO PAULO - PACAEMBU
SOCIEDADE ESPORTIVA PALMEIRAS 1 X 2 SÃO PAULO FUTEBOL CLUBE**

**SPFC: KING; PIOLIM E FLORINDO; ZEZÉ PROCÓPIO, ZARZUR E NORONHA; LUIZINHO,
ANTONIO SASTRE, LEÔNIDAS, REMO E RUBÉN BARRIOS. CAPITÃO: LUIZINHO.
TÉCNICO: JORECA
GOLS: LEÔNIDAS, 45/1; LUIZINHO, 24/2
EXPULSÕES: NÃO HOUE JOGADOR EXPULSO**

**RIVAL: OBERDAN; JUNQUEIRA E OSWALDO; AMÉRICO, OG MOREIRA E GENGO; CACUÁ, LIMA,
CAXAMBU, VILLADONIGA E CARREIRO. TÉCNICO: DEL DEBBIO
GOLS: CARREIRO, 42/2
EXPULSÕES: NÃO HOUE JOGADOR EXPULSO**

**ÁRBITRO: ARTHUR CIDRIN
ASSISTENTE 1: DESCONHECIDO
ASSISTENTE 2: DESCONHECIDO
RENDA: CR\$ 222.225,00
PÚBLICO: 42.000 PAGANTES**

CONFRONTO Nº 39

**04.06.1944. CAMPEONATO PAULISTA: 1944 - FASE ÚNICA (TURNO)
SÃO PAULO (SP), ESTÁDIO MUNICIPAL DE SÃO PAULO - PACAEMBU
SOCIEDADE ESPORTIVA PALMEIRAS 3 X 3 SÃO PAULO FUTEBOL CLUBE**

**SPFC: KING; PIOLIM E FLORINDO; ZEZÉ PROCÓPIO, RUY E NORONHA; RUBÉN BARRIOS,
ANTONIO SASTRE, LEÔNIDAS, REMO E PARDAL. CAPITÃO: FLORINDO. TÉCNICO: JORECA
GOLS: ANTONIO SASTRE, 42/1; LEÔNIDAS, 8/2; RUBÉN BARRIOS, 15/2
EXPULSÕES: NÃO HOUE JOGADOR EXPULSO**

**RIVAL: OBERDAN; CAIERA E OSWALDO; OG MOREIRA, DACUNTO E GENGO; LIMA,
GONZÁLEZ, CAXAMBU, VILLADONIGA E JORGINHO. TÉCNICO: BIANCO GAMBINI E
VENTURA CAMBON
GOLS: CAXAMBU, 2/1; JORGINHO, 18/2; GONZALEZ, 25/2
EXPULSÕES: NÃO HOUE JOGADOR EXPULSO**

**ÁRBITRO: AMERICO TOZZINI
ASSISTENTE 1: DESCONHECIDO
ASSISTENTE 2: DESCONHECIDO
RENDA: CR\$ 533.832,00
PÚBLICO: 51.333 PAGANTES**

CONFRONTO Nº 40

**17.09.1944. CAMPEONATO PAULISTA: 1944 - FASE ÚNICA (RETURNO)
SÃO PAULO (SP), ESTÁDIO MUNICIPAL DE SÃO PAULO - PACAEMBU
SÃO PAULO FUTEBOL CLUBE 1 X 3 SOCIEDADE ESPORTIVA PALMEIRAS**

**SPFC: KING; PIOLIM E VIRGÍLIO; ZEZÉ PROCÓPIO, RUY E NORONHA; LUIZINHO,
ANTONIO SASTRE, LEÔNIDAS, TIM E PARDAL. CAPITÃO: LUIZINHO. TÉCNICO: JORECA
GOLS: PARDAL, 16/1
EXPULSÕES: NÃO HOUVE JOGADOR EXPULSO**

**RIVAL: OBERDAN; CAIEIRA E JUNQUEIRA; OG MOREIRA, WALDEMAR FIÚME E GENGO;
GONZÁLEZ, LIMA, CAXAMBU, VILLADONIGA E JORGINHO. TÉCNICOS: BIANCO GAMBINI E
VENTURA CAMBON
GOLS: CAXAMBU, 13/1; CAXAMBU, 1/1; VILADONIGA (FALTA), 34/2
EXPULSÕES: NÃO HOUVE JOGADOR EXPULSO**

**ÁRBITRO: JOÃO ETZEL FILHO
ASSISTENTE 1: DESCONHECIDO
ASSISTENTE 2: DESCONHECIDO
RENDA: CR\$ 552.970,00
PÚBLICO: 60.000 PAGANTES**

CONFRONTO Nº 41

**11.03.1945. TAÇA CIDADE DE SÃO PAULO: 1945 - FASE ÚNICA (TURNO ÚNICO)
SÃO PAULO (SP), ESTÁDIO MUNICIPAL DE SÃO PAULO - PACAEMBU
SOCIEDADE ESPORTIVA PALMEIRAS 1 X 0 SÃO PAULO FUTEBOL CLUBE**

**SPFC: GIJO; PIOLIM E ALFREDO; BAUER, ZARZUR E NORONHA; LUIZINHO, ANTONIO SASTRE,
LEÔNIDAS, REMO E PARDAL. CAPITÃO: LUIZINHO. TÉCNICO: JORECA
GOLS: NÃO HOUVE GOL MARCADO
EXPULSÕES: NÃO HOUVE JOGADOR EXPULSO**

**RIVAL: OBERDAN; CAIEIRA E JUNQUEIRA; OG MOREIRA, WALDEMAR FIÚME E DEL NERO;
JESUS, GONZÁLEZ, CAXAMBU, VILLADONIGA E MANTOVANI. TÉCNICO: VENTURA CAMBON
GOLS: GONZALEZ, 42/2
EXPULSÕES: NÃO HOUVE JOGADOR EXPULSO**

**ÁRBITRO: JOÃO ETZEL FILHO
ASSISTENTE 1: DESCONHECIDO
ASSISTENTE 2: DESCONHECIDO
RENDA: CR\$ 198.842,00
PÚBLICO: DESCONHECIDO**

CONFRONTO Nº 42

**22.04.1945. CAMPEONATO PAULISTA: 1945 - FASE ÚNICA (TURNO)
SÃO PAULO (SP), ESTÁDIO MUNICIPAL DE SÃO PAULO - PACAEMBU
SÃO PAULO FUTEBOL CLUBE 1 X 0 SOCIEDADE ESPORTIVA PALMEIRAS**

**SPFC: GIJO; PIOLIM E VIRGÍLIO; BAUER, RUY E NORONHA; RUBÉN BARRIOS,
ANTONIO SASTRE, LEÔNIDAS, REMO E TEIXEIRINHA. CAPITÃO: LEÔNIDAS. TÉCNICO: JORECA
GOLS: RUBÉN BARRIOS, 11/2
EXPULSÕES: CAXAMBU (RESERVA)**

**RIVAL: OBERDAN; CAIEIRA E JUNQUEIRA; ZEZÉ PROCÓPIO, OG MOREIRA E DEL NERO;
GONZÁLEZ, LIMA, CAXAMBU, VILLADONIGA E MANTOVANI. TÉCNICO: VENTURA CAMBON
GOLS: NÃO HOUVE GOL MARCADO
EXPULSÕES: CAXAMBU, 25/2**

**ÁRBITRO: ARTHUR CIDRIN
ASSISTENTE 1: DESCONHECIDO
ASSISTENTE 2: DESCONHECIDO
RENDA: CR\$ 373.216,00
PÚBLICO: DESCONHECIDO**

CONFRONTO Nº 43

**23.09.1945. CAMPEONATO PAULISTA: 1945 - FASE ÚNICA (RETURNO)
SÃO PAULO (SP), ESTÁDIO MUNICIPAL DE SÃO PAULO - PACAEMBU
SOCIEDADE ESPORTIVA PALMEIRAS 1 X 1 SÃO PAULO FUTEBOL CLUBE**

**SPFC: KING; PIOLIM E VIRGÍLIO; RUY, ZARZUR E BAUER; LUIZINHO, ANTONIO SASTRE,
LEÔNIDAS, TEIXEIRINHA E PARDAL. CAPITÃO: LUIZINHO. TÉCNICO: JORECA
GOLS: TULIO (GOL CONTRA), 41/2
EXPULSÕES: NÃO HOUE JOGADOR EXPULSO**

**RIVAL: OBERDAN; CARNERA E JUNQUEIRA; ZEZÉ PROCÓPIO, TÚLIO E WALDEMAR FIÚME;
GONZÁLEZ, VILLADONIGA, OSWALDINHO, LIMA E CANHOTINHO. TÉCNICO: DEL DEBBIO
GOLS: TÚLIO, 30/2
EXPULSÕES: NÃO HOUE JOGADOR EXPULSO**

**ÁRBITRO: ARTHUR CIDRIN
ASSISTENTE 1: DESCONHECIDO
ASSISTENTE 2: DESCONHECIDO
RENDA: CR\$ 274.800,00
PÚBLICO: DESCONHECIDO**

CONFRONTO Nº 44

**17.03.1946. TAÇA CIDADE DE SÃO PAULO: 1946 - FASE ÚNICA (TURNO ÚNICO)
SÃO PAULO (SP), ESTÁDIO MUNICIPAL DE SÃO PAULO - PACAEMBU
SOCIEDADE ESPORTIVA PALMEIRAS 2 X 1 SÃO PAULO FUTEBOL CLUBE**

**SPFC: GIJO; SAVÉRIO E ARMANDO RENGANESCHI; BAUER, RUY E NORONHA;
RUBÉN BARRIOS, ANTONIO SASTRE, TEIXEIRINHA, REMO E LEOPOLDO. CAPITÃO: REMO.
TÉCNICO: JORECA
GOLS: ANTONIO SASTRE, 38/2
EXPULSÕES: NÃO HOUE JOGADOR EXPULSO**

**RIVAL: RODRIGUES; CAIEIRA E OSWALDO; ZEZÉ PROCÓPIO, TÚLIO E GENGO; LIMA,
GONZÁLEZ, VILLADONIGA, CANHOTINHO E MANTOVANI. TÉCNICO: OSWALDO BRANDÃO
GOLS: MANTOVANI, 4/1; LIMA, 8/1
EXPULSÕES: NÃO HOUE JOGADOR EXPULSO**

**ÁRBITRO: JOÃO ETZEL FILHO
ASSISTENTE 1: DESCONHECIDO
ASSISTENTE 2: DESCONHECIDO
RENDA: CR\$ 250.196,00
PÚBLICO: DESCONHECIDO**

CONFRONTO Nº 45

**21.07.1946. CAMPEONATO PAULISTA: 1946 - FASE ÚNICA (TURNO)
SÃO PAULO (SP), ESTÁDIO MUNICIPAL DE SÃO PAULO - PACAEMBU
SÃO PAULO FUTEBOL CLUBE 1 X 1 SOCIEDADE ESPORTIVA PALMEIRAS**

**SPFC: GIJO; PIOLIM E ARMANDO RENGANESCHI; RUY, BAUER E NORONHA; LUIZINHO, YESO,
LEÔNIDAS, REMO E TEIXEIRINHA. CAPITÃO: LUIZINHO. TÉCNICO: JORECA
GOLS: REMO, 30/2
EXPULSÕES: NÃO HOUE JOGADOR EXPULSO**

**RIVAL: OBERDAN; CAIEIRA E OSWALDO; OG MOREIRA, WALDEMAR FIÚME E GENGO; LULA,
LIMA, NENO, VILLADONIGA E ALTEVIR. TÉCNICO: CONRADO ROSS
GOLS: OG MOREIRA, 21/2
EXPULSÕES: NÃO HOUE JOGADOR EXPULSO**

**ÁRBITRO: JOÃO ETZEL FILHO
ASSISTENTE 1: DESCONHECIDO
ASSISTENTE 2: DESCONHECIDO
RENDA: CR\$ 598.036,00
PÚBLICO: DESCONHECIDO**

**CAMPEÃO
INVICTO
COM GOL
INESQUECÍVEL**

FOTO: O ESPORTE

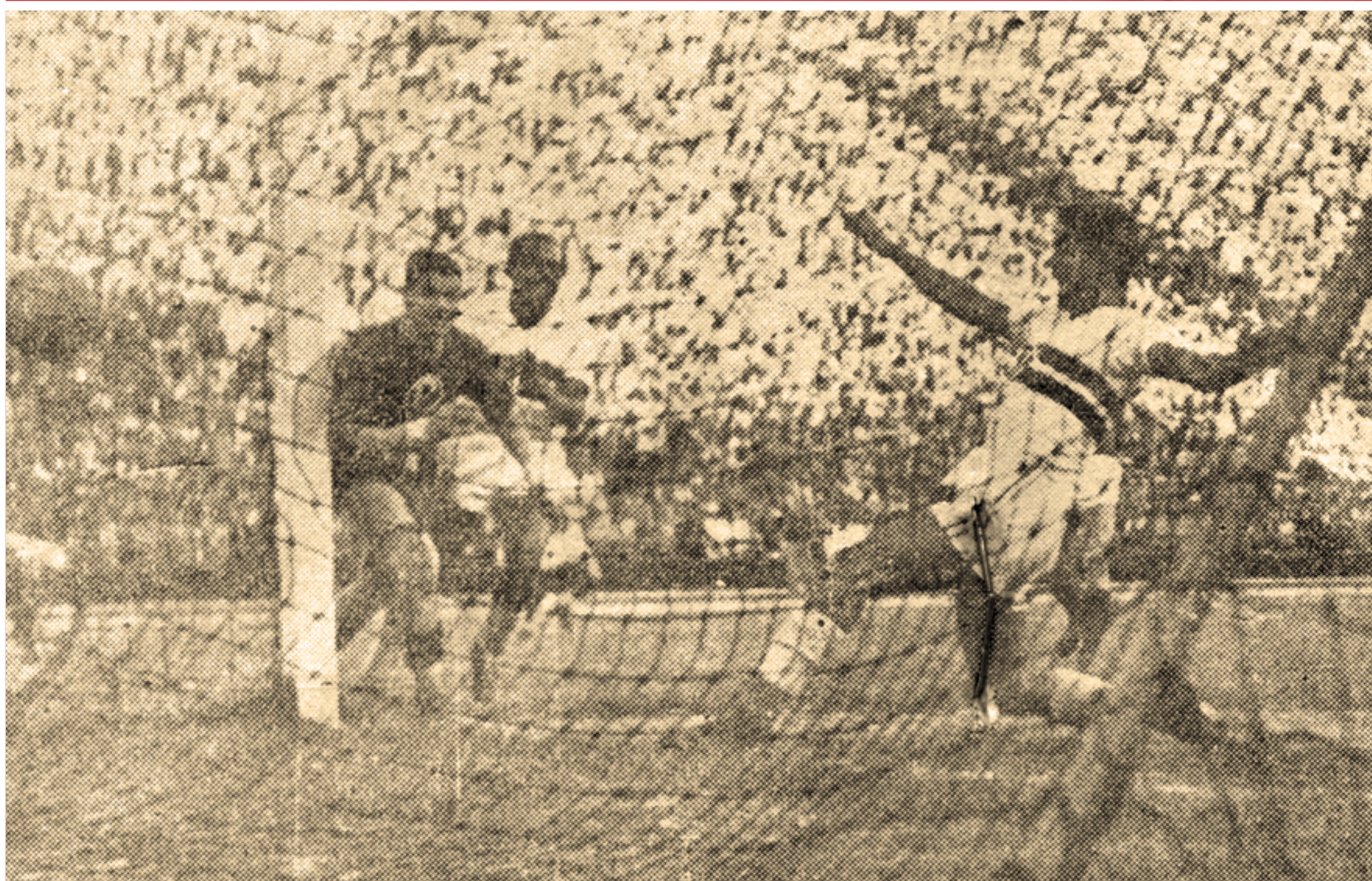

CONFRONTO Nº 46

**10.11.1946. CAMPEONATO PAULISTA: 1946 - FASE ÚNICA (RETURNO)
SÃO PAULO (SP), ESTÁDIO MUNICIPAL DE SÃO PAULO - PACAEMBU
SOCIEDADE ESPORTIVA PALMEIRAS 0 X 1 SÃO PAULO FUTEBOL CLUBE**

**SPFC: GIJO; PIOLIM E ARMANDO RENGANESCHI; RUY, BAUER E NORONHA; LUIZINHO,
ANTONIO SASTRE, LEÔNIDAS, REMO E TEIXEIRINHA. CAPITÃO: LUIZINHO. TÉCNICO: JORECA
GOLS: ARMANDO RENGANESCHI, 38/2
EXPULSÕES: LUIZINHO; REMO**

**RIVAL: OBERDAN; CAIEIRA E GENGO; OG MOREIRA, TÚLIO E WALDEMAR FIÚME; LIMA, LULA,
VILLADONIGA, CANHOTINHO E MANTOVANI. TÉCNICO: VENTURA CAMBON
GOLS: NÃO HOUE GOL MARCADO
EXPULSÕES: NÃO HOUE JOGADOR EXPULSO**

**ÁRBITRO: BRUNO NINA
ASSISTENTE 1: DESCONHECIDO
ASSISTENTE 2: DESCONHECIDO
RENDA: CR\$ 651.125,00
PÚBLICO: DESCONHECIDO**

CONFRONTO Nº 47

**14.05.1947. AMISTOSO NACIONAL: 1947
SÃO PAULO (SP), ESTÁDIO MUNICIPAL DE SÃO PAULO - PACAEMBU
SOCIEDADE ESPORTIVA PALMEIRAS 1 X 2 SÃO PAULO FUTEBOL CLUBE**

**SPFC: GIJO; SAVÉRIO E RENATO (AZAMBUJA); RUY, BAUER E NORONHA; RUBÉN BARRIOS,
YESO, LEÔNIDAS, REMO E TEIXEIRINHA. CAPITÃO: REMO. TÉCNICO: JORECA
GOLS: TEIXEIRINHA, 40/1; LEÔNIDAS, 38/2
EXPULSÕES: NÃO HOUE JOGADOR EXPULSO**

**RIVAL: OBERDAN; CAIEIRA E TURCÃO; ZEZÉ PROCÓPIO, TÚLIO, E WALDEMAR FIÚME; LULA,
ARTURZINHO, OSWALDINHO (NENO), CANHOTINHO (LIMA) E MÁRIO MIRANDA.
TÉCNICO: OSWALDO BRANDÃO
GOLS: CANHOTINHO, 11/1
EXPULSÕES: NÃO HOUE JOGADOR EXPULSO**

**ÁRBITRO: BRUNO NINA
ASSISTENTE 1: DESCONHECIDO
ASSISTENTE 2: DESCONHECIDO
RENDA: CR\$ 238.779,50
PÚBLICO: DESCONHECIDO**

CONFRONTO Nº 48

**17.08.1947. CAMPEONATO PAULISTA: 1947 - FASE ÚNICA (TURNO)
SÃO PAULO (SP), ESTÁDIO MUNICIPAL DE SÃO PAULO - PACAEMBU
SÃO PAULO FUTEBOL CLUBE 3 X 4 SOCIEDADE ESPORTIVA PALMEIRAS**

**SPFC: GIJO; SAVÉRIO E ARMANDO RENGANESCHI; RUY, BAUER E NORONHA; CHINA, NECA,
LEÔNIDAS, REMO E TEIXEIRINHA. CAPITÃO: LEÔNIDAS. TÉCNICO: JORECA
GOLS: NECA, 45/1; NORONHA, 29/2; LEÔNIDAS, 36/2
EXPULSÕES: NÃO HOUE JOGADOR EXPULSO**

**RIVAL: OBERDAN; CAIEIRA E TURCÃO; ZEZÉ PROCÓPIO, TÚLIO, E WALDEMAR FIÚME; LULA,
ARTURZINHO, OSWALDINHO, LIMA E CANHOTINHO. TÉCNICO: OSWALDO BRANDÃO
GOLS: LULA (FALTA), 16/1; LULA (FALTA), 22/1; LULA (FALTA), 3/2; OSWALDINHO, 43/2
EXPULSÕES: LIMA, ?/2**

**ÁRBITRO: FRANCISCO KOHN FILHO
ASSISTENTE 1: DESCONHECIDO
ASSISTENTE 2: DESCONHECIDO
RENDA: CR\$ 612.026,30
PÚBLICO: 44.179 PAGANTES**

CONFRONTO Nº 49

**14.12.1947. CAMPEONATO PAULISTA: 1947 - FASE ÚNICA (RETURNO)
SÃO PAULO (SP), ESTÁDIO MUNICIPAL DE SÃO PAULO - PACAEMBU
SOCIEDADE ESPORTIVA PALMEIRAS 1 X 1 SÃO PAULO FUTEBOL CLUBE**

**SPFC: GIJO; SAVÉRIO E ARMANDO RENGANESCHI; RUY, BAUER E NORONHA; CHINA, NECA,
YESO, REMO E TEIXEIRINHA. CAPITÃO: ARMANDO RENGANESCHI. TÉCNICO: VICENTE FEOLA
GOLS: TEIXEIRINHA, 39/2**

EXPULSÕES: NÃO HOUE JOGADOR EXPULSO

**RIVAL: OBERDAN, CAIEIRA E TURDO; ZEZE PROCÓPIO, TÚLIO E VALDEMAR FIUME; LULA,
ARTUR, OSVALDINHO, LIMA E CANHOTINHO. TÉCNICO: OSWALDO BRANDÃO**

GOLS: ARTHURZINHO, 44/1

EXPULSÕES: NÃO HOUE JOGADOR EXPULSO

ÁRBITRO: JOSE PELEGRINO

ASSISTENTE 1: DESCONHECIDO

ASSISTENTE 2: DESCONHECIDO

RENDA: CR\$ 487.936,40

PÚBLICO: 39.074 PAGANTES

CONFRONTO Nº 50

**15.08.1948. CAMPEONATO PAULISTA: 1948 - FASE ÚNICA (TURNO)
SÃO PAULO (SP), ESTÁDIO MUNICIPAL DE SÃO PAULO - PACAEMBU
SÃO PAULO FUTEBOL CLUBE 2 X 1 SOCIEDADE ESPORTIVA PALMEIRAS**

**SPFC: MÁRIO; SAVÉRIO E MAURO; RUY, BAUER E NORONHA; CHINA, PONCE DE LEÓN,
LEÔNIDAS, REMO E TEIXEIRINHA. CAPITÃO: LEÔNIDAS. TÉCNICO: VICENTE FEOLA**

GOLS: LEÔNIDAS (PÊNALTÍ), 8/2; LEÔNIDAS (PÊNALTÍ), 13/2

EXPULSÕES: NÃO HOUE JOGADOR EXPULSO

**RIVAL: OBERDAN; CAIEIRA E TURCÃO; OG MOREIRA, TULIO E VALDEMAR FIUME; LULA, LIMA,
OSVALDINHO, MANDUCO E CANHOTINHO. TÉCNICO: CLÁUDIO CARDOSO**

GOLS: CANHOTINHO (PÊNALTÍ), 23/2

EXPULSÕES: NÃO HOUE JOGADOR EXPULSO

ÁRBITRO: GUALBERTO TACITANI

ASSISTENTE 1: DESCONHECIDO

ASSISTENTE 2: DESCONHECIDO

RENDA: CR\$ 493.475,50

PÚBLICO: DESCONHECIDO

CONFRONTO Nº 51

**28.11.1948. CAMPEONATO PAULISTA: 1948 - FASE ÚNICA (RETURNO)
SÃO PAULO (SP), ESTÁDIO MUNICIPAL DE SÃO PAULO - PACAEMBU
SOCIEDADE ESPORTIVA PALMEIRAS 3 X 3 SÃO PAULO FUTEBOL CLUBE**

**SPFC: MÁRIO; SAVÉRIO E MAURO; RUY, BAUER E NORONHA; CHINA, PONCE DE LEÓN,
LEÔNIDAS, REMO E TEIXEIRINHA. CAPITÃO: LEÔNIDAS. TÉCNICO: VICENTE FEOLA**

GOLS: LEÔNIDAS, 32/1; LEÔNIDAS (PÊNALTÍ), 15/2; NORONHA, 44/2

EXPULSÕES: NÃO HOUE JOGADOR EXPULSO

**RIVAL: OBERDAN, PALANTE E GENGO; OG MOREIRA, TULIO E VALDEMAR FIUME; LULA,
HARRY, BÓVIO, LIMA E CANHOTINHO. TÉCNICO: FÉLIX MAGNO**

GOLS: LULA, 12/1; BÓVIO, 3/2; BÓVIO, 30/2

EXPULSÕES: NÃO HOUE JOGADOR EXPULSO

ÁRBITRO: FRANCISCO KOHN FILHO

ASSISTENTE 1: DESCONHECIDO

ASSISTENTE 2: DESCONHECIDO

RENDA: CR\$ 494.647,70

PÚBLICO: 46.388 PAGANTES

CONFRONTO Nº 52

**05.02.1949. TORNEIO RELÂMPAGO - TAÇA R. MONTEIRO: 1949 - FASE ÚNICA (TURNO ÚNICO)
SÃO PAULO (SP), ESTÁDIO MUNICIPAL DE SÃO PAULO - PACAEMBU
SOCIEDADE ESPORTIVA PALMEIRAS 1 X 2 SÃO PAULO FUTEBOL CLUBE**

**SPFC: MÁRIO; SAVÉRIO E MAURO; BAUER, RUY E NORONHA; AMARAL (NECA),
PONCE DE LEÓN, LEÔNIDAS, REMO E TEIXEIRINHA (LEOPOLDO). CAPITÃO: LEÔNIDAS.**

TÉCNICO: VICENTE FEOLA

GOLS: TEIXEIRINHA, 6/1; PONCE DE LEÓN, 12/2

EXPULSÕES: NÃO HOUVE JOGADOR EXPULSO

**RIVAL: OBERDAN, TURCÃO, GENGO, OG (AGRIPINO), TULIO, WALDEMAR FIUME, LULA,
XAVIER, WASHINGTON, CANHOTINHO, LOMBARDINI (LIMA). TÉCNICO: VENTURA CAMBON**

GOLS: WASHINGTON, 17/1

EXPULSÕES: NÃO HOUVE JOGADOR EXPULSO

ÁRBITRO: ORLANDO ROSANTE

ASSISTENTE 1: DESCONHECIDO

ASSISTENTE 2: DESCONHECIDO

RENDA: CR\$ 131.353,00

PÚBLICO: 16.420 PAGANTES

CONFRONTO Nº 53

**24.07.1949. CAMPEONATO PAULISTA: 1949 - FASE ÚNICA (TURNO)
SÃO PAULO (SP), ESTÁDIO MUNICIPAL DE SÃO PAULO - PACAEMBU
SÃO PAULO FUTEBOL CLUBE 5 X 1 SOCIEDADE ESPORTIVA PALMEIRAS**

**SPFC: MÁRIO; SAVÉRIO E MAURO; RUY, BAUER E NORONHA; FRIAÇA, PONCE DE LEÓN,
LEÔNIDAS, REMO E TEIXEIRINHA. CAPITÃO: LEÔNIDAS. TÉCNICO: VICENTE FEOLA**

GOLS: LEÔNIDAS, 12/1; PONCE DE LEÓN, 15/1; TEIXEIRINHA, 29/1; TEIXEIRINHA, 44/1;

PONCE DE LEÓN, 4/2

EXPULSÕES: NÃO HOUVE JOGADOR EXPULSO

**RIVAL: DOLY, TURCÃO, SARNO, MEXICANO, FIUME, GENGO, HARRY, BOVIO, ABELARDO,
LERO, CANHOTINHO. TÉCNICO: VENTURA CAMBON**

GOLS: LERO, 3/1

EXPULSÕES: NÃO HOUVE JOGADOR EXPULSO

ÁRBITRO: PERCY SNAPE (INGLATERRA)

ASSISTENTE 1: DESCONHECIDO

ASSISTENTE 2: DESCONHECIDO

RENDA: CR\$ 721.315,00

PÚBLICO: 47.278 PAGANTES

CONFRONTO Nº 54

**23.10.1949. CAMPEONATO PAULISTA: 1949 - FASE ÚNICA (RETURNO)
SÃO PAULO (SP), ESTÁDIO MUNICIPAL DE SÃO PAULO - PACAEMBU
SOCIEDADE ESPORTIVA PALMEIRAS 2 X 4 SÃO PAULO FUTEBOL CLUBE**

**SPFC: MÁRIO; SAVÉRIO E MAURO; RUY, BAUER E NORONHA; FRIAÇA, PONCE DE LEÓN,
LEÔNIDAS, REMO E TEIXEIRINHA. CAPITÃO: LEÔNIDAS. TÉCNICO: VICENTE FEOLA**

GOLS: PONCE DE LEÓN, 2/1; REMO, 10/1; FRIAÇA (PÊNALTÍ), 18/1; REMO, 45/2

EXPULSÕES: NÃO HOUVE JOGADOR EXPULSO

**RIVAL: LOURENÇO, TURCÃO, SARNO, MEXICANO, TULIO, WALDEMAR FIUME, HARRY,
CANHOTINHO, BOVIO, JAIR, LIMA. TÉCNICO: VENTURA CAMBON**

GOLS: BÓVIO, 23/1; CANHOTINHO, 38/2

EXPULSÕES: NÃO HOUVE JOGADOR EXPULSO

ÁRBITRO: WILFRED LEE (INGLATERRA)

ASSISTENTE 1: DESCONHECIDO

ASSISTENTE 2: DESCONHECIDO

RENDA: CR\$ 889.189,00

PÚBLICO: 54.151 PAGANTES

CONFRONTO Nº 55

**21.01.1950. TORNEIO RIO-SÃO PAULO: 1950 - FASE ÚNICA (TURNO ÚNICO)
SÃO PAULO (SP), ESTÁDIO MUNICIPAL DE SÃO PAULO - PACAEMBU
SOCIEDADE ESPORTIVA PALMEIRAS 3 X 2 SÃO PAULO FUTEBOL CLUBE**

**SPFC: JOSÉ POY; SAVÉRIO E MAURO; ALFREDO RAMOS, RUY E JACÓ; FRIAÇA (LUIZINHO),
PONCE DE LEÓN, LEÔNIDAS, AUGUSTO (LEOPOLDO) E TEIXEIRINHA.
CAPITÃO: DESCONHECIDO. TÉCNICO: VICENTE FEOLA
GOLS: PONCE DE LEÓN, 36/1; LUIZINHO NETTO, 20/2
EXPULSÕES: NÃO HOUE JOGADOR EXPULSO**

**RIVAL: OBERDAN, MEXICANO, TURCÃO, MANOELITO, TÚLIO, SARNO, HARRY, ANTONINHO,
AQUILLES, JAIR, LIMA. TÉCNICO: VENTURA CAMBON
GOLS: ANTONINHO, 24/1; JAIR (FALTA), 39/1; AQUILES (PÊNALTÍ), 15/2
EXPULSÕES: NÃO HOUE JOGADOR EXPULSO**

**ÁRBITRO: GODFREY SUNDERLAND (INGLATERRA)
ASSISTENTE 1: DESCONHECIDO
ASSISTENTE 2: DESCONHECIDO
RENDA: CR\$ 279.037,00
PÚBLICO: 22.910 PAGANTES**

CONFRONTO Nº 56

**24.05.1950. QUAD. PREFEITO LINEU PRESTES: 1950 - FASE ÚNICA (TURNO ÚNICO)
SÃO PAULO (SP), ESTÁDIO MUNICIPAL DE SÃO PAULO - PACAEMBU
SOCIEDADE ESPORTIVA PALMEIRAS 0 X 0 SÃO PAULO FUTEBOL CLUBE**

**SPFC: JOSÉ POY; SAVÉRIO E SALTORE; DE PAULA (NEJO), ALFREDO RAMOS E JACÓ; MARIN,
PONCE DE LEÓN, ELMO BÓVIO (AUGUSTO), REMO E TEIXEIRINHA (LEOPOLDO).
CAPITÃO: DESCONHECIDO. TÉCNICO: LEÔNIDAS DA SILVA
GOLS: NÃO HOUE GOL MARCADO
EXPULSÕES: NÃO HOUE JOGADOR EXPULSO**

**RIVAL: LOURENÇO, TURCÃO, SARNO, SALVADOR, TULIO, GENGO, HARRY, AQUILES, IESO
(ABELARDO), CÂNHOTINHO, LIMA. TÉCNICO: JIM LOPES
GOLS: NÃO HOUE GOL MARCADO
EXPULSÕES: NÃO HOUE JOGADOR EXPULSO**

**ÁRBITRO: JOÃO GAMBETTA
ASSISTENTE 1: DESCONHECIDO
ASSISTENTE 2: DESCONHECIDO
RENDA: CR\$ 376.655,00
PÚBLICO: 22.821 PAGANTES**

CONFRONTO Nº 57

**06.08.1950. TAÇA CIDADE DE SÃO PAULO: 1950 - FASE ÚNICA (TURNO ÚNICO)
SÃO PAULO (SP), ESTÁDIO MUNICIPAL DE SÃO PAULO - PACAEMBU
SOCIEDADE ESPORTIVA PALMEIRAS 2 X 2 SÃO PAULO FUTEBOL CLUBE**

**SPFC: JOSÉ POY; SAVÉRIO E MAURO; BAUER, RUY E JACÓ; DIDO, AUGUSTO, ELMO BÓVIO,
REMO E LEOPOLDO. CAPITÃO: DESCONHECIDO. TÉCNICO: VICENTE FEOLA
GOLS: ELMO BÓVIO, 22/2; DIDO, 43/2
EXPULSÕES: NÃO HOUE JOGADOR EXPULSO**

**RIVAL: OBERDAN; TURCÃO E SARNO; SALVADOR, MANUELITO E GENGO; NESTOR, DINO,
AQUILLES, JAIR E BRANDÃOZINHO. TÉCNICO: JIM LOPES
GOLS: TURCÃO (PÊNALTÍ), 7/1; JAIR, 17/2
EXPULSÕES: NÃO HOUE JOGADOR EXPULSO**

**ÁRBITRO: MARIO GONÇALVES VIANNA
ASSISTENTE 1: DESCONHECIDO
ASSISTENTE 2: DESCONHECIDO
RENDA: CR\$ 450.411,00
PÚBLICO: 37.733 PAGANTES**

CONFRONTO Nº 58

**15.10.1950. CAMPEONATO PAULISTA: 1950 - FASE ÚNICA (TURNO)
SÃO PAULO (SP), ESTÁDIO MUNICIPAL DE SÃO PAULO - PACAEMBU
SOCIEDADE ESPORTIVA PALMEIRAS 2 X 0 SÃO PAULO FUTEBOL CLUBE**

**SPFC: MÁRIO; SALTORE E MAURO; ALFREDO RAMOS, RUY E NORONHA; FRIAÇA,
PONCE DE LEÓN, ELMO BÓVIO, LEOPOLDO E TEIXEIRINHA. CAPITÃO: DESCONHECIDO.
TÉCNICO: VICENTE FEOLA
GOLS: NÃO HOUE GOL MARCADO
EXPULSÕES: NÃO HOUE JOGADOR EXPULSO**

**RIVAL: OBERDAN, PALANTE E SARNO; SALVADOR, LUIS VILLA E VALDEMAR FIUME; NESTOR,
RODRIGUES, MONTAGNOLI, JAIR E BRANDÃOZINHO. TÉCNICO: JIM LOPES
GOLS: BRANDÃOZINHO, 28/2; BRANDÃOZINHO, 41/2
EXPULSÕES: NÃO HOUE JOGADOR EXPULSO**

**ÁRBITRO: ALWIN BRADLEY (INGLATERRA)
ASSISTENTE 1: DESCONHECIDO
ASSISTENTE 2: DESCONHECIDO
RENDA: CR\$ 652.535,00
PÚBLICO: 44.141 PAGANTES**

CONFRONTO Nº 59

**28.01.1951. CAMPEONATO PAULISTA: 1950 - FASE ÚNICA (RETURNO)
SÃO PAULO (SP), ESTÁDIO MUNICIPAL DE SÃO PAULO - PACAEMBU
SÃO PAULO FUTEBOL CLUBE 1 X 1 SOCIEDADE ESPORTIVA PALMEIRAS**

**SPFC: MÁRIO; SAVÉRIO E MAURO; BAUER, RUY E NORONHA; FRIAÇA, DIDO, LEOPOLDO,
REMO E TEIXEIRINHA. CAPITÃO: DESCONHECIDO. TÉCNICO: VICENTE FEOLA
GOLS: TEIXEIRINHA, 3/1
EXPULSÕES: NÃO HOUE JOGADOR EXPULSO**

**RIVAL: OBERDAN, TURCÃO E PALANTE; VALDEMAR FIUME, LUIS VILLA E SARNO; LIMA,
CANHOTINHO, AQUILES, JAIR E RODRIGUES. TÉCNICO: VENTURA CAMBON
GOLS: AQUILES, 15/2
EXPULSÕES: NÃO HOUE JOGADOR EXPULSO**

**ÁRBITRO: ALWIN BRADLEY (INGLATERRA)
ASSISTENTE 1: DESCONHECIDO
ASSISTENTE 2: DESCONHECIDO
RENDA: CR\$ 855.922,00
PÚBLICO: DESCONHECIDO**

CONFRONTO Nº 60

**18.02.1951. TORNEIO RIO-SÃO PAULO: 1951 - FASE ÚNICA (TURNO ÚNICO)
SÃO PAULO (SP), ESTÁDIO MUNICIPAL DE SÃO PAULO - PACAEMBU
SOCIEDADE ESPORTIVA PALMEIRAS 2 X 0 SÃO PAULO FUTEBOL CLUBE**

**SPFC: MÁRIO (BERTOLUCCI); SAVÉRIO E GONZÁLEZ; BAUER, RUY E JACÓ (SALTORE); DIDO,
LARA (FRIAÇA), AUGUSTO, REMO E TEIXEIRINHA. CAPITÃO: DESCONHECIDO.
TÉCNICO: VICENTE FEOLA
GOLS: NÃO HOUE GOL MARCADO
EXPULSÕES: DIDO, 35/2**

**RIVAL: LOURENÇO; TURCÃO E PALANTE; FIUME, LUIZ VILLA E SARNO; LIMA, CANHOTINHO,
AQUILES, JAIR (GINO) E RODRIGUES. TÉCNICO: VENTURA CAMBON
GOLS: JAIR (FALTA), 35/1; AQUILES, 42/1
EXPULSÕES: NÃO HOUE JOGADOR EXPULSO**

**ÁRBITRO: DANTE ROSSI
ASSISTENTE 1: DESCONHECIDO
ASSISTENTE 2: DESCONHECIDO
RENDA: CR\$ 337.856,00
PÚBLICO: DESCONHECIDO**

CONFRONTO Nº 61

**27.05.1951. TAÇA CIDADE DE SÃO PAULO: 1951 - FASE ÚNICA (TURNO ÚNICO)
SÃO PAULO (SP), ESTÁDIO MUNICIPAL DE SÃO PAULO - PACAEMBU
SOCIEDADE ESPORTIVA PALMEIRAS 3 X 2 SÃO PAULO FUTEBOL CLUBE**

**SPFC: MÁRIO; RUY E MAURO; BAUER, ALFREDO RAMOS E NORONHA; ALCINO, AUGUSTO,
DURVAL, BIBE E TEIXEIRINHA. CAPITÃO: DESCONHECIDO. TÉCNICO: LEÔNIDAS DA SILVA
GOLS: ALCINO, 5/1; AUGUSTO, 39/2
EXPULSÕES: NÃO HOUE JOGADOR EXPULSO**

**RIVAL: OBERDAN; SALVADOR E JUVENAL; FIUME, VILLA E DEMA; LIMA, AQUILES, LIMINHA,
JAIR E RODRIGUES. TÉCNICO: VENTURA CAMBON
GOLS: AQUILES, 38/1; LIMINHA, 20/2; AQUILES, 26/2
EXPULSÕES: NÃO HOUE JOGADOR EXPULSO**

**ÁRBITRO: CAETANO BOVINO
ASSISTENTE 1: DESCONHECIDO
ASSISTENTE 2: DESCONHECIDO
RENDA: CR\$ 621.630,00
PÚBLICO: DESCONHECIDO**

CONFRONTO Nº 62

**23.09.1951. CAMPEONATO PAULISTA: 1951 - FASE ÚNICA (TURNO)
SÃO PAULO (SP), ESTÁDIO MUNICIPAL DE SÃO PAULO - PACAEMBU
SÃO PAULO FUTEBOL CLUBE 1 X 0 SOCIEDADE ESPORTIVA PALMEIRAS**

**SPFC: MÁRIO; CLÉLIO E MAURO; BAUER, ALFREDO RAMOS E DINO; ALCINO, ÁLVARO,
DURVAL, LAURO E TEIXEIRINHA. CAPITÃO: DESCONHECIDO.
TÉCNICO: ARISTON DE OLIVEIRA
GOLS: ALCINO, 43/1
EXPULSÕES: NÃO HOUE JOGADOR EXPULSO**

**RIVAL: FABIO, SALVADOR, JUVENAL, VALDEMAR FIUME, LUIZ VILLA, DEMA, LIMA,
PONCE DE LEON, LIMINHA, JAIR, RODRIGUES. TÉCNICO: VENTURA CAMBON
GOLS: NÃO HOUE GOL MARCADO
EXPULSÕES: NÃO HOUE JOGADOR EXPULSO**

**ÁRBITRO: GÖSTA ACKEEBORN (SUECIA)
ASSISTENTE 1: DESCONHECIDO
ASSISTENTE 2: DESCONHECIDO
RENDA: CR\$ 662.270,00
PÚBLICO: DESCONHECIDO**

CONFRONTO Nº 63

**13.01.1952. CAMPEONATO PAULISTA: 1951 - FASE ÚNICA (RETURNO)
SÃO PAULO (SP), ESTÁDIO MUNICIPAL DE SÃO PAULO - PACAEMBU
SOCIEDADE ESPORTIVA PALMEIRAS 3 X 0 SÃO PAULO FUTEBOL CLUBE**

**SPFC: JOSE POY; TURCÃO E MAURO; BAUER, ALFREDO RAMOS E DINO; ALCINO, LAURO,
DURVAL, BIBE E LUÍS MARIN. CAPITÃO: DESCONHECIDO. TÉCNICO: VICENTE FEOLA
GOLS: NÃO HOUE GOL MARCADO
EXPULSÕES: NÃO HOUE JOGADOR EXPULSO**

**RIVAL: OBERDAN, SALVADOR E JUVENAL; VALDEMAR FIUME, LUIS VILLA E DEMA; LIMA,
PONCE DE LEON, RICHARD, JAIR E RODRIGUES. TÉCNICO: VENTURA CAMBON
GOLS: LIMA, 8/1; RICHARD, 14/1; LIMA, 18/2
EXPULSÕES: NÃO HOUE JOGADOR EXPULSO**

**ÁRBITRO: LUIS CHERUBIM DA SILVA TORRES
ASSISTENTE 1: DESCONHECIDO
ASSISTENTE 2: DESCONHECIDO
RENDA: CR\$ 394.045,00
PÚBLICO: DESCONHECIDO**

CONFRONTO Nº 64

**12.03.1952. TORNEIO RIO-SÃO PAULO: 1952 - FASE ÚNICA (TURNO ÚNICO)
SÃO PAULO (SP), ESTÁDIO MUNICIPAL DE SÃO PAULO - PACAEMBU
SÃO PAULO FUTEBOL CLUBE 1 X 1 SOCIEDADE ESPORTIVA PALMEIRAS**

**SPFC: MÁRIO; TURCÃO E MAURO; PÉ DE VALSA, BAUER E ALFREDO RAMOS; ALCINO (LAFAIETE), BIBE, GUSTAVO ALBELLA (DURVAL), NICOLÁS MORENO (NENÊ) E MAURINHO.
CAPITÃO: DESCONHECIDO. TÉCNICO: VICENTE FEOLA
GOLS: GUSTAVO ALBELLA, 10/1
EXPULSÕES: NÃO HOUE JOGADOR EXPULSO**

**RIVAL: FABIO, RUBENS, JUVENAL, FIUME (TULIO), VILA, SARNO, RODRIGUES, MOACIR (CANHOTINHO), LIMINHA (PONCE DE LEON), JAIR, BRADÃOZINHO. TÉCNICO: ABEL PICABÉA
GOLS: PONCE DE LEÓN, 15/2
EXPULSÕES: NÃO HOUE JOGADOR EXPULSO**

**ÁRBITRO: LESLIE ELIFFE (INGLATERRA); HARRY HARTLESS (INGLATERRA)
ASSISTENTE 1: DESCONHECIDO
ASSISTENTE 2: DESCONHECIDO
RENDA: CR\$ 655.040,00
PÚBLICO: DESCONHECIDO**

CONFRONTO Nº 65

**02.07.1952. QUADRANGULAR PAULISTA: 1952 - FASE ÚNICA (TURNO ÚNICO)
SÃO PAULO (SP), ESTÁDIO MUNICIPAL DE SÃO PAULO - PACAEMBU
SOCIEDADE ESPORTIVA PALMEIRAS 1 X 0 SÃO PAULO FUTEBOL CLUBE**

**SPFC: MÁRIO; DE SORDI E MAURO; PÉ DE VALSA, RUY E ALFREDO RAMOS; MAURINHO, BIBE, DURVAL, NICOLÁS MORENO E TEIXEIRINHA. CAPITÃO: DESCONHECIDO.
TÉCNICO: VICENTE FEOLA
GOLS: NÃO HOUE GOL MARCADO
EXPULSÕES: NÃO HOUE JOGADOR EXPULSO**

**RIVAL: FABIO, RUBENS, JUVENAL, FIUME, VILA, DEMA (SARNO), LIMINHA, ODAIR, PONCE DE LEON (SILAS), JAIR, RODRIGUES. TÉCNICO: ABEL PICABÉA
GOLS: RODRIGUES (PÊNALTÍ), 21/2
EXPULSÕES: NÃO HOUE JOGADOR EXPULSO**

**ÁRBITRO: JOSE MOURA LEITE
ASSISTENTE 1: DESCONHECIDO
ASSISTENTE 2: DESCONHECIDO
RENDA: CR\$ 502.755,00
PÚBLICO: DESCONHECIDO**

CONFRONTO Nº 66

**15.08.1952. QUADRANGULAR S. PAULO-RIO DE JANEIRO: 1952 - FASE ÚNICA (TURNO ÚNICO)
SÃO PAULO (SP), ESTÁDIO MUNICIPAL DE SÃO PAULO - PACAEMBU
SOCIEDADE ESPORTIVA PALMEIRAS 1 X 1 SÃO PAULO FUTEBOL CLUBE**

**SPFC: BERTOLUCCI; DE SORDI E MAURO; PÉ DE VALSA, RUY E ALFREDO RAMOS (TURCÃO); MAURINHO, BIBE, GUSTAVO ALBELLA (DURVAL), NICOLAS MORENO E TEIXEIRINHA.
CAPITÃO: DESCONHECIDO. TÉCNICO: VICENTE FEOLA
GOLS: MAURO, 20/2
EXPULSÕES: NÃO HOUE JOGADOR EXPULSO**

**RIVAL: OBERDAN, RUBENS, JUVENAL (SALVADOR), FIUME, VILA, DEMA, LIMINHA, ODAIR (LIMA), AMORIM, JAIR, RODRIGUES. TÉCNICO: ABEL PICABÉA
GOLS: AMORIM, 38/1
EXPULSÕES: NÃO HOUE JOGADOR EXPULSO**

**ÁRBITRO: THOMAZ TUDOR
ASSISTENTE 1: DESCONHECIDO
ASSISTENTE 2: DESCONHECIDO
RENDA: CR\$ 942.780,00
PÚBLICO: DESCONHECIDO**

CONFRONTO Nº 67

**12.10.1952. CAMPEONATO PAULISTA: 1952 - FASE ÚNICA (TURNO)
SÃO PAULO (SP), ESTÁDIO MUNICIPAL DE SÃO PAULO - PACAEMBU
SOCIEDADE ESPORTIVA PALMEIRAS 1 X 2 SÃO PAULO FUTEBOL CLUBE**

**SPFC: BERTOLUCCI; TURCÃO E MAURO; PÉ DE VALSA, RUY E ALFREDO RAMOS; MAURINHO,
BIBE, GUSTAVO ALBELLA, NICOLÁS MORENO E TEIXEIRINHA. CAPITÃO: DESCONHECIDO.**

TÉCNICO: VICENTE FEOLA

GOLS: GUSTAVO ALBELLA, 41/1; MAURINHO, 19/2

EXPULSÕES: NÃO HOUE JOGADOR EXPULSO

**RIVAL: FABIO, RUBENS, JUVENAL, FIUME, MIRIM, SARNO, ODAIR, PONCE, AMORIM, JAIR,
RODRIGUES. TÉCNICO: VENTURA CAMBON**

GOLS: AMORIM, 27/2

EXPULSÕES: NÃO HOUE JOGADOR EXPULSO

ÁRBITRO: DAVID JOHN GREGORY (INGLATERRA)

ASSISTENTE 1: DESCONHECIDO

ASSISTENTE 2: DESCONHECIDO

RENDA: CR\$ 301.300,00

PÚBLICO: DESCONHECIDO

CONFRONTO Nº 68

**28.12.1952. CAMPEONATO PAULISTA: 1952 - FASE ÚNICA (RETURNO)
SÃO PAULO (SP), ESTÁDIO MUNICIPAL DE SÃO PAULO - PACAEMBU
SÃO PAULO FUTEBOL CLUBE 2 X 2 SOCIEDADE ESPORTIVA PALMEIRAS**

**SPFC: JOSE POY; TURCÃO E MAURO; PÉ DE VALSA, RUY E ALFREDO RAMOS; MAURINHO,
GUSTAVO ALBELLA, DURVAL, BIBE E TEIXEIRINHA. CAPITÃO: DESCONHECIDO.**

TÉCNICO: VICENTE FEOLA

GOLS: MAURINHO, 34/1; BIBE, 38/1

EXPULSÕES: NÃO HOUE JOGADOR EXPULSO

**RIVAL: CLAUDIO, RUBENS, JUVENAL, TULIO, LUIZ VILA, DEMA, MOACYR, PONCE DE LEON,
LIMINHA, LIMA, RODRIGUES. TÉCNICO: CLÁUDIO CARDOSO**

GOLS: LIMINHA, 34/1; PONCE DE LEÓN, 4/2

EXPULSÕES: NÃO HOUE JOGADOR EXPULSO

ÁRBITRO: DAVID JOHN GREGORY (INGLATERRA)

ASSISTENTE 1: DESCONHECIDO

ASSISTENTE 2: DESCONHECIDO

RENDA: CR\$ 696.835,00

PÚBLICO: DESCONHECIDO

CONFRONTO Nº 69

**15.03.1953. TORNEIO DAS MISSÕES - TAÇA TIBIRIÇÁ: 1953 - FASE ÚNICA (TURNO ÚNICO)
SÃO PAULO (SP), ESTÁDIO MUNICIPAL DE SÃO PAULO - PACAEMBU
SOCIEDADE ESPORTIVA PALMEIRAS 4 X 0 SÃO PAULO FUTEBOL CLUBE**

**SPFC: JOSÉ POY; DE SORDI (CLÉLIO) E PIRANI; PÉ DE VALSA, FERREIRA E TURCÃO;
MAURINHO, LANZONINHO (GOMES), GINO ORLANDO, RANULFO E TEIXEIRINHA.**

CAPITÃO: DESCONHECIDO. TÉCNICO: VICENTE FEOLA

GOLS: NÃO HOUE GOL MARCADO

EXPULSÕES: MAURINHO E GINO

**RIVAL: RUGILO, RUBENS, JUVENAL, FIUME, VILA, DEMA (SARNO), GUANXUMA, ODAIR
(MOACIR)LIMINHA (PONCE DE LEON, JAIR, LIMA. TÉCNICO: ONDINO VIEIRA**

GOLS: JAIR (FALTA), 15/1; LIMINHA, 12/2; ODAIR, 15/2; ODAIR (PÊNALTI), 25/2

EXPULSÕES: NÃO HOUE JOGADOR EXPULSO

ÁRBITRO: CAETANO BOVINO

ASSISTENTE 1: DESCONHECIDO

ASSISTENTE 2: DESCONHECIDO

RENDA: CR\$ 263.405,00

PÚBLICO: DESCONHECIDO

CONFRONTO Nº 70

**11.04.1953. TORNEIO RIO-SÃO PAULO: 1953 - FASE ÚNICA (TURNO ÚNICO)
SÃO PAULO (SP), ESTÁDIO MUNICIPAL DE SÃO PAULO - PACAEMBU
SÃO PAULO FUTEBOL CLUBE 1 X 1 SOCIEDADE ESPORTIVA PALMEIRAS**

**SPFC: JOSÉ POY; DE SORDI E MAURO; PÉ DE VALSA, BAUER E ALFREDO RAMOS;
LANZONINHO, JUAN JOSE NEGRI (GOMES), GINO ORLANDO, RANULFO E TEIXEIRINHA.
CAPITÃO: DESCONHECIDO. TÉCNICO: VICENTE FEOLA
GOLS: PÉ DE VALSA, 12/2
EXPULSÕES: NÃO HOUE JOGADOR EXPULSO**

**RIVAL: CLAUDIO, RUBENS, JUVENAL, VALDEMAR FIUME, LUIZ VILLA, DEMA, GUAXUMA,
LIMINHA, CARLYLE, JAIR, ODAIR, MANUELITO. TÉCNICO: ONDINO VIEIRA
GOLS: ODAIR, 40/2
EXPULSÕES: NÃO HOUE JOGADOR EXPULSO**

**ÁRBITRO: JORGE MIGUEL
ASSISTENTE 1: DESCONHECIDO
ASSISTENTE 2: DESCONHECIDO
RENDA: CR\$ 483.370,00
PÚBLICO: DESCONHECIDO**

CONFRONTO Nº 71

**13.09.1953. CAMPEONATO PAULISTA: 1953 - FASE ÚNICA (TURNO)
SÃO PAULO (SP), ESTÁDIO MUNICIPAL DE SÃO PAULO - PACAEMBU
SOCIEDADE ESPORTIVA PALMEIRAS 1 X 3 SÃO PAULO FUTEBOL CLUBE**

**SPFC: JOSE POY; DE SORDI, MAURO; PÉ DE VALSA, BAUER E ALFREDO RAMOS; MAURINHO,
GUSTAVO ALBELLA, GINO ORLANDO, JUAN JOSE NEGRI E TEIXEIRINHA.
CAPITÃO: DESCONHECIDO. TÉCNICO: JIM LOPES
GOLS: MAURINHO, 24/1; JUAN JOSE NEGRI, 5/2; GUSTAVO ALBELLA, 7/2
EXPULSÕES: NÃO HOUE JOGADOR EXPULSO**

**RIVAL: OBERDAN, NUNES, CAÇÃO, RUY, FIUME, DEMA, LIMA, HUMBERTO, LIMINHA, JAIR,
RODRIGUES. TÉCNICO: ONDINO VIEIRA
GOLS: JAIR (FALTA), 32/2
EXPULSÕES: NÃO HOUE JOGADOR EXPULSO**

**ÁRBITRO: JOÃO ETZEL FILHO
ASSISTENTE 1: DESCONHECIDO
ASSISTENTE 2: DESCONHECIDO
RENDA: CR\$ 1.320.195,00
PÚBLICO: 60.315 PAGANTES**

CONFRONTO Nº 72

**07.02.1954. CAMPEONATO PAULISTA: 1953 - FASE ÚNICA (RETURNO)
SÃO PAULO (SP), ESTÁDIO MUNICIPAL DE SÃO PAULO - PACAEMBU
SÃO PAULO FUTEBOL CLUBE 2 X 1 SOCIEDADE ESPORTIVA PALMEIRAS**

**SPFC: JOSE POY; DE SORDI E MAURO; PÉ DE VALSA, BAUER E ALFREDO RAMOS; MAURINHO,
GUSTAVO ALBELLA, HAROLDO, JUAN JOSE NEGRI E TEIXEIRINHA.
CAPITÃO: DESCONHECIDO. TÉCNICO: JIM LOPES
GOLS: MAURINHO, 8/2; TEIXEIRINHA, 26/2
EXPULSÕES: NÃO HOUE JOGADOR EXPULSO**

**RIVAL: OBERDAN, SALVADOR, JUVENAL, FIUME, SARNO, DEMA, LIMA, HUMBERTO, LIMINHA,
JAIR, RODRIGUES. TÉCNICO: CLÁUDIO CARDOSO
GOLS: HUMBERTO, 10/2
EXPULSÕES: NÃO HOUE JOGADOR EXPULSO**

**ÁRBITRO: ANTONIO MUSITANO
ASSISTENTE 1: DESCONHECIDO
ASSISTENTE 2: DESCONHECIDO
RENDA: CR\$ 614.330,00
PÚBLICO: DESCONHECIDO**

CONFRONTO Nº 73

**16.05.1954. TORNEIO RIO-SÃO PAULO: 1954 - FASE ÚNICA (TURNO ÚNICO)
SÃO PAULO (SP), ESTÁDIO MUNICIPAL DE SÃO PAULO - PACAEMBU
SOCIEDADE ESPORTIVA PALMEIRAS 1 X 0 SÃO PAULO FUTEBOL CLUBE**

**SPFC: JOSÉ POY; DE SORDI E TURCÃO; CLÉLIO (VICTOR), PÉ DE VALSA E NILO; HAROLDO,
DINO SANI, GINO ORLANDO, TEIXEIRINHA (RODRIGO) E CANHOTEIRO.**

CAPITÃO: DESCONHECIDO. TÉCNICO: JIM LOPES

GOLS: NÃO HOUE GOL MARCADO

EXPULSÕES: PÉ DE VALSA

**RIVAL: CAVANI, RUBENS, CAÇÃO, VALDEMAR, TOCAFUNDO (MANOELITO), DEMA, ELZO,
LIMINHA, OTÁVIO (BERTO), JAIR, MOACIR. TÉCNICO: CLÁUDIO CARDOSO**

GOLS: DE SORDI (GOL CONTRA), 20/2

EXPULSÕES: NÃO HOUE JOGADOR EXPULSO

ÁRBITRO: DIEGO RIMEL LATORRE (URUGUAI)

ASSISTENTE 1: DESCONHECIDO

ASSISTENTE 2: DESCONHECIDO

RENDA: CR\$ 686.660,00

PÚBLICO: DESCONHECIDO

CONFRONTO Nº 74

**18.07.1954. TAÇA CHARLES MILLER - T. PREF. MUNICIPAL: 1954 - FASE ÚNICA (TURNO ÚNICO)
SÃO PAULO (SP), ESTÁDIO MUNICIPAL DE SÃO PAULO - PACAEMBU
SOCIEDADE ESPORTIVA PALMEIRAS 1 X 1 SÃO PAULO FUTEBOL CLUBE**

**SPFC: JOSÉ POY; CLÉLIO E DE SORDI; PÉ DE VALSA, VICTOR E ALFREDO RAMOS; MAURINHO,
EDÉLCIO, GINO ORLANDO, DINO SANI E CANHOTEIRO. CAPITÃO: DESCONHECIDO.**

TÉCNICO: JIM LOPES

GOLS: MAURINHO, 39/2

EXPULSÕES: NÃO HOUE JOGADOR EXPULSO

**RIVAL: CAVANI, CARDOSO, CAÇÃO, MANUELITO, GERSIO, DEMA, MOACIR,
HUMBERTO, LIMINHA, JAIR, ELZO. TÉCNICO: VENTURA CAMBON**

GOLS: MANOELITO, 44/2

EXPULSÕES: NÃO HOUE JOGADOR EXPULSO

ÁRBITRO: JOÃO ETZEL FILHO

ASSISTENTE 1: DESCONHECIDO

ASSISTENTE 2: DESCONHECIDO

RENDA: CR\$ 666.255,00

PÚBLICO: DESCONHECIDO

CONFRONTO Nº 75

**10.10.1954. CAMPEONATO PAULISTA: 1954 - FASE ÚNICA (TURNO)
SÃO PAULO (SP), ESTÁDIO MUNICIPAL DE SÃO PAULO - PACAEMBU
SOCIEDADE ESPORTIVA PALMEIRAS 1 X 2 SÃO PAULO FUTEBOL CLUBE**

**SPFC: JOSE POY; DE SORDI E MAURO; PÉ DE VALSA, BAUER E ALFREDO RAMOS; MAURINHO,
ZEZINHO, GINO ORLANDO, TEIXEIRINHA E CANHOTEIRO. CAPITÃO: DESCONHECIDO.**

TÉCNICO: JIM LOPES

GOLS: GINO ORLANDO, 4/1; ZEZINHO, 2/2

EXPULSÕES: NÃO HOUE JOGADOR EXPULSO

**RIVAL: LAECIO, MANUELITO, CAÇÃO, VALDEMAR, FIUME, DEMA, MOACIR, HUMBERTO, IVAN,
JAIR, RODRIGUES. TÉCNICO: AYMORÉ MOREIRA**

GOLS: HUMBERTO, 35/2

EXPULSÕES: NÃO HOUE JOGADOR EXPULSO

ÁRBITRO: ESTEBAN MARINO (URUGUAI)

ASSISTENTE 1: DESCONHECIDO

ASSISTENTE 2: DESCONHECIDO

RENDA: CR\$ 1.041.350,00

PÚBLICO: DESCONHECIDO

CONFRONTO Nº 76

**16.01.1955. CAMPEONATO PAULISTA: 1954 - FASE ÚNICA (RETORNO)
SÃO PAULO (SP), ESTÁDIO MUNICIPAL DE SÃO PAULO - PACAEMBU
SÃO PAULO FUTEBOL CLUBE 1 X 1 SOCIEDADE ESPORTIVA PALMEIRAS**

**SPFC: JOSE POY; CLÉLIO E DE SORDI; PÉ DE VALSA, VÍCTOR E ALFREDO RAMOS; MAURINHO,
DINO SANI, GINO ORLANDO, JUAN JOSE NEGRI E TEIXEIRINHA. CAPITÃO: DESCONHECIDO.
TÉCNICO: LEÔNIDAS DA SILVA
GOLS: JUAN JOSE NEGRI (PÊNALTÍ), 29/2
EXPULSÕES: NÃO HOUE JOGADOR EXPULSO**

**RIVAL: LAÉRCIO, MANOELITO, CAÇÃO, WALDEMAR CARABINA, WALDEMAR FIUME, DEMA,
LIMINHA, HUMBERTO TOZZI, NEI, JAIR ROSA PINTO, RODRIGUES TATU.
TÉCNICO: AYMORÉ MOREIRA
GOLS: RODRIGUES (PÊNALTÍ), 45/1
EXPULSÕES: NÃO HOUE JOGADOR EXPULSO**

**ÁRBITRO: MARIO GONÇALVES VIANNA
ASSISTENTE 1: DESCONHECIDO
ASSISTENTE 2: DESCONHECIDO
RENDA: CR\$ 881.835,00
PÚBLICO: DESCONHECIDO**

CONFRONTO Nº 77

**05.05.1955. TORNEIO RIO-SÃO PAULO: 1955 - FASE ÚNICA (TURNO ÚNICO)
SÃO PAULO (SP), ESTÁDIO MUNICIPAL DE SÃO PAULO - PACAEMBU
SOCIEDADE ESPORTIVA PALMEIRAS 1 X 0 SÃO PAULO FUTEBOL CLUBE**

**SPFC: JOSÉ POY; CLÉLIO E DE SORDI; VÍCTOR, ALFREDO RAMOS E TURCÃO; LANZONINHO,
PARAÍBA (ROQUE), GINO ORLANDO (PARAÍBA), DINO SANI (JUAN JOSE NEGRI) E
CANHOTEIRO (OSVALDO). CAPITÃO: DESCONHECIDO. TÉCNICO: LEÔNIDAS DA SILVA
GOLS: NÃO HOUE GOL MARCADO
EXPULSÕES: NÃO HOUE JOGADOR EXPULSO**

**RIVAL: LAÉRCIO, MANOELITO, WALDIR, BELMIRO, TOCAFUNDO (WALDEMAR CARABINA),
GÉRSIO (NICOLAU), RENATO, HUMBERTO TOZZI, NEI (MOACIR), IVAN, RODRIGUES TATU
TÉCNICO: CLÁUDIO CARDOSO
GOLS: RODRIGUES, 38/1
EXPULSÕES: NÃO HOUE JOGADOR EXPULSO**

**ÁRBITRO: CIRANO PARREIRA DE ANDRADE
ASSISTENTE 1: DESCONHECIDO
ASSISTENTE 2: DESCONHECIDO
RENDA: CR\$ 318.280,00
PÚBLICO: DESCONHECIDO**

CONFRONTO Nº 78

**04.09.1955. CAMPEONATO PAULISTA: 1955 - FASE ÚNICA (TURNO)
SÃO PAULO (SP), ESTÁDIO MUNICIPAL DE SÃO PAULO - PACAEMBU
SOCIEDADE ESPORTIVA PALMEIRAS 2 X 0 SÃO PAULO FUTEBOL CLUBE**

**SPFC: JOSE POY; DE SORDI E MAURO; PÉ DE VALSA, BAUER E ALFREDO RAMOS; MAURINHO,
ZEZINHO, GINO ORLANDO, DINO SANI E TEIXEIRINHA. CAPITÃO: DESCONHECIDO.
TÉCNICO: VICENTE FEOLA
GOLS: NÃO HOUE GOL MARCADO
EXPULSÕES: NÃO HOUE JOGADOR EXPULSO**

**RIVAL: LAÉRCIO, MANOELITO, MÁRIO, RUARINHO, WALDEMAR FIUME, GÉRSIO, RENATO,
HUMBERTO TOZZI, LIMINHA, JAIR ROSA PINTO, RODRIGUES TATU.
TÉCNICO: CLÁUDIO CARDOSO
GOLS: HUMBERTO, 28/1; RODRIGUES (PÊNALTÍ), 1/2
EXPULSÕES: NÃO HOUE JOGADOR EXPULSO**

**ÁRBITRO: ESTEBAN MARINO (URUGUAI)
ASSISTENTE 1: DESCONHECIDO
ASSISTENTE 2: DESCONHECIDO
RENDA: CR\$ 1.105.275,00
PÚBLICO: DESCONHECIDO**

CONFRONTO Nº 79

**08.01.1956. CAMPEONATO PAULISTA: 1955 - FASE ÚNICA (RETURNO)
SÃO PAULO (SP), ESTÁDIO MUNICIPAL DE SÃO PAULO - PACAEMBU
SÃO PAULO FUTEBOL CLUBE 2 X 2 SOCIEDADE ESPORTIVA PALMEIRAS**

**SPFC: JOSE POY; DE SORDI E MAURO; PÉ DE VALSA, BAUER E TURCÃO; MAURINHO,
LANZONINHO, ZEZINHO, DINO SANI E CANHOTEIRO. CAPITÃO: DESCONHECIDO.**

TÉCNICO: VICENTE FEOLA

GOLS: MAURINHO, 37/1; LANZONINHO, 43/1

EXPULSÕES: NÃO HOUE JOGADOR EXPULSO

**RIVAL: FÁBIO, BELMIRO, WALDIR, WALDEMAR CARABINA, WALDEMAR FIÚME, GÉRSIO,
RENATO, HUMBERTO TOZZI, NEI, IVAN, BERNARDI. TÉCNICO: VENTURA CAMBON**

GOLS: RENATINHO, 33/2; WALDEMAR, 43/2

EXPULSÕES: NÃO HOUE JOGADOR EXPULSO

ÁRBITRO: ANTONIO PEREIRA

ASSISTENTE 1: DESCONHECIDO

ASSISTENTE 2: DESCONHECIDO

RENDA: CR\$ 390.609,00

PÚBLICO: DESCONHECIDO

CONFRONTO Nº 80

**19.04.1956. TORNEIO NACIONAL R. GOMES PEDROZA: 1956 - FASE ÚNICA (TURNO ÚNICO)
SÃO PAULO (SP), ESTÁDIO MUNICIPAL DE SÃO PAULO - PACAEMBU
SOCIEDADE ESPORTIVA PALMEIRAS 2 X 0 SÃO PAULO FUTEBOL CLUBE**

**SPFC: LUÍS BONELLI; CLÉLIO (MELONE) E MAURO; VICTOR, ALFREDO RAMOS E TURCÃO;
LANZONINHO, DINO SANI (ROBERTO), ZEZINHO (PARAÍBA), MANECA E MAURINHO.**

CAPITÃO: DESCONHECIDO. TÉCNICO: VICENTE FEOLA

GOLS: NÃO HOUE GOL MARCADO

EXPULSÕES: NÃO HOUE JOGADOR EXPULSO

**RIVAL: NIVALDO (LAERCIO), MEXICANO, MARTIM, WALDEMAR, ANTONINHO, GERSIO,
RENATINHO, NESTOR (JUAREZ), NEY (FERNANDO), IVAN, COLOMBO (JOEL).**

TÉCNICO: AYMORÉ MOREIRA

GOLS: IVAN, 25/1; FERNANDO, 49/2

EXPULSÕES: NÃO HOUE JOGADOR EXPULSO

ÁRBITRO: FREDERICK CHARLES WILLIAMS (INGLATERRA)

ASSISTENTE 1: DESCONHECIDO

ASSISTENTE 2: DESCONHECIDO

RENDA: CR\$ 479.730,00

PÚBLICO: DESCONHECIDO

CONFRONTO Nº 81

**23.05.1956. TAÇA CHARLES MILLER - PREF. MUNICIPAL: 1956 - FASE ÚNICA (TURNO ÚNICO)
SÃO PAULO (SP), ESTÁDIO MUNICIPAL DE SÃO PAULO - PACAEMBU
SOCIEDADE ESPORTIVA PALMEIRAS 1 X 2 SÃO PAULO FUTEBOL CLUBE**

**SPFC: LUÍS BONELLI; CLÉLIO E MAURO; PÉ DE VALSA, VICTOR E TURCÃO; MAURINHO,
LANZONINHO, ZEZINHO, MANECA E CANHOTEIRO. CAPITÃO: DESCONHECIDO.**

TÉCNICO: VICENTE FEOLA

GOLS: TURCÃO (PÊNALTÍ), 28/1; LANZONINHO, 31/2

EXPULSÕES: NÃO HOUE JOGADOR EXPULSO

**RIVAL: NIVALDO; DEMA E MARTIM; ANTONINHO, WALDEMAR E GÉRSIO; NESTOR, MAZZOLA,
JUAREZ, IVAN E ELZO. TÉCNICO: AYMORÉ MOREIRA**

GOLS: JUAREZ, 19/2

EXPULSÕES: NÃO HOUE JOGADOR EXPULSO

ÁRBITRO: JOÃO ETZEL FILHO

ASSISTENTE 1: DESCONHECIDO

ASSISTENTE 2: DESCONHECIDO

RENDA: CR\$ 399.320,00

PÚBLICO: DESCONHECIDO

CONFRONTO Nº 82

**30.09.1956. CAMPEONATO PAULISTA: 1956 - 1ª FASE (TURNO ÚNICO)
SÃO PAULO (SP), ESTÁDIO MUNICIPAL DE SÃO PAULO - PACAEMBU
SÃO PAULO FUTEBOL CLUBE 3 X 0 SOCIEDADE ESPORTIVA PALMEIRAS**

**SPFC: LUÍS BONELLI; TURCÃO E MAURO; SARARÁ, VÍCTOR E RIBERTO; MAURINHO,
LANZONINHO, ZEZINHO, DINO SANI E CANHOTEIRO. CAPITÃO: DESCONHECIDO.**

TÉCNICO: VICENTE FEOLA

GOLS: TURCÃO, 24/1; DINO SANI, 10/2; ZEZINHO, 44/2

EXPULSÕES: NÃO HOUVE JOGADOR EXPULSO

**RIVAL: NIVALDO, ISMAEL, ANTONINHO, FIUME, VALDEMAR, GERSIO, RENATINHO, MAZZOLA,
NESTOR, IVAN, ELZO. TÉCNICO: AYMORÉ MOREIRA**

GOLS: NÃO HOUVE GOL MARCADO

EXPULSÕES: NÃO HOUVE JOGADOR EXPULSO

ÁRBITRO: CATÃO MONTEZ JUNIOR

ASSISTENTE 1: DESCONHECIDO

ASSISTENTE 2: DESCONHECIDO

RENDA: CR\$ 539.580,00

PÚBLICO: DESCONHECIDO

CONFRONTO Nº 83

**10.11.1956. CAMPEONATO PAULISTA: 1956 - FASE ÚNICA (TURNO)
SÃO PAULO (SP), ESTÁDIO MUNICIPAL DE SÃO PAULO - PACAEMBU
SOCIEDADE ESPORTIVA PALMEIRAS 0 X 5 SÃO PAULO FUTEBOL CLUBE**

**SPFC: LUÍS BONELLI; CLÉLIO E MAURO; SARARÁ, VÍCTOR E ALFREDO RAMOS; MAURINHO,
LANZONINHO, GINO ORLANDO, DINO SANI E CANHOTEIRO. CAPITÃO: DESCONHECIDO.**

TÉCNICO: VICENTE FEOLA

GOLS: LANZONINHO, 12/1; DINO SANI, 1/2; GINO ORLANDO, 6/2; MAURINHO, 12/2;

GINO ORLANDO, 40/2

EXPULSÕES: NÃO HOUVE JOGADOR EXPULSO

**RIVAL: NIVALDO, DEMA, ANTONINHO, WALDEMAR, WALDEMAR FIUME, GERSIO, RENATINHO,
FERNANDO, MAZZOLA, IVAN, ELZO. TÉCNICO: AYMORÉ MOREIRA**

GOLS: NÃO HOUVE GOL MARCADO

EXPULSÕES: NÃO HOUVE JOGADOR EXPULSO

ÁRBITRO: ERWIN HIEGER (AUSTRIA)

ASSISTENTE 1: DESCONHECIDO

ASSISTENTE 2: DESCONHECIDO

RENDA: CR\$ 69.069,00

PÚBLICO: DESCONHECIDO

CONFRONTO Nº 84

**27.12.1956. CAMPEONATO PAULISTA: 1956 - FASE ÚNICA (RETORNO)
SÃO PAULO (SP), ESTÁDIO MUNICIPAL DE SÃO PAULO - PACAEMBU
SÃO PAULO FUTEBOL CLUBE 5 X 3 SOCIEDADE ESPORTIVA PALMEIRAS**

**SPFC: LUÍS BONELLI; CLÉLIO E MAURO; SARARÁ, VÍCTOR E ALFREDO RAMOS; MAURINHO,
ZEZINHO, GINO ORLANDO, DINO SANI E CANHOTEIRO. CAPITÃO: DESCONHECIDO.**

TÉCNICO: VICENTE FEOLA

GOLS: DINO SANI, 23/1; GINO ORLANDO, 39/1; DINO SANI, 45S/2;

DINO SANI (PÊNALTÍ), 15/2; ZEZINHO, 25/2

EXPULSÕES: NÃO HOUVE JOGADOR EXPULSO

**RIVAL: NIVALDO, ANTONINHO, MARTIM, FIUME, WALDEMAR, GERSIO, NESTOR, NARDO,
MAZZOLA, IVAN, COLOMBO. TÉCNICO: AYMORÉ MOREIRA**

GOLS: NARDO, 3/1; COLOMBO (PÊNALTÍ), 8/2; MAZZOLA, 22/2

EXPULSÕES: NÃO HOUVE JOGADOR EXPULSO

ÁRBITRO: ERWIN HIEGER (AUSTRIA)

ASSISTENTE 1: DESCONHECIDO

ASSISTENTE 2: DESCONHECIDO

RENDA: CR\$ 1.966.010,00

PÚBLICO: DESCONHECIDO

CONFRONTO Nº 85

07.02.1957. AMISTOSO NACIONAL: 1957

**SÃO PAULO (SP), ESTÁDIO PALESTRA ITALIA - PARQUE ANTARCTICA
SOCIEDADE ESPORTIVA PALMEIRAS 0 X 1 SÃO PAULO FUTEBOL CLUBE**

**SPFC: JOSÉ POY; CLÉLIO E FERRARI (ATTÍLIO); ANTÔNIO ROSA, RODRIGUES E RIBERTO;
SILVIO, GREGORIO BERAZZA, CATARA, MANECA E CANHOTEIRO (ROBERTO).**

CAPITÃO: DESCONHECIDO. TÉCNICO: CAXAMBU

GOLS: GREGORIO BERAZZA, 10/2

EXPULSÕES: NÃO HOUVE JOGADOR EXPULSO

**RIVAL: LAERCIO, ESMAEL, NILTON, MAURINHO, WALDEMAR, GERSIO, JUAREZ (NESTOR),
NARDO, NEY (FERNANDO), IVÃ, COLOMBO (RENATINHO). TÉCNICO: VENTURA CAMBON**

GOLS: NÃO HOUVE GOL MARCADO

EXPULSÕES: NÃO HOUVE JOGADOR EXPULSO

ÁRBITRO: ABILIO RAMOS

ASSISTENTE 1: DESCONHECIDO

ASSISTENTE 2: DESCONHECIDO

RENDA: CR\$ 71.420,00

PÚBLICO: DESCONHECIDO

CONFRONTO Nº 86

05.04.1957. AMISTOSO NACIONAL: 1957

**SÃO PAULO (SP), ESTÁDIO MUNICIPAL DE SÃO PAULO - PACAEMBU
SOCIEDADE ESPORTIVA PALMEIRAS 3 X 3 SÃO PAULO FUTEBOL CLUBE**

**SPFC: PAULO; DE SORDI E MAURO; SARARÁ, ADEMAR E ALFREDO RAMOS; MAURINHO,
BALTASAR, GINO ORLANDO, MANECA E CANHOTEIRO. CAPITÃO: DESCONHECIDO.**

TÉCNICO: BÉLA GUTTMANN

GOLS: BALTASAR, 6/1; BALTASAR, 14/1; MANECA, 30/2

EXPULSÕES: NÃO HOUVE JOGADOR EXPULSO

**RIVAL: NIVALDO, MÚCIO, MARTIM, MAURINHO, WALDEMAR FIUME, DEMA, RENATINHO
(COLOMBO), FERNANDO (ANTONINHO), MAZZOLA, IVAN, TATI. TÉCNICO: AYMORÉ MOREIRA**

GOLS: MAZZOLA, 2/1; SARARÁ (GOL CONTRA), 36/1; COLOMBO, 47/2

EXPULSÕES: NÃO HOUVE JOGADOR EXPULSO

ÁRBITRO: CATÃO MONTEZ JUNIOR

ASSISTENTE 1: DESCONHECIDO

ASSISTENTE 2: DESCONHECIDO

RENDA: DESCONHECIDA

PÚBLICO: DESCONHECIDO

CONFRONTO Nº 87

08.05.1957. TORNEIO RIO-SÃO PAULO: 1957 - FASE ÚNICA (TURNO ÚNICO)

**SÃO PAULO (SP), ESTÁDIO MUNICIPAL DE SÃO PAULO - PACAEMBU
SÃO PAULO FUTEBOL CLUBE 1 X 1 SOCIEDADE ESPORTIVA PALMEIRAS**

**SPFC: PAULO; DE SORDI E MAURO; ADEMAR, VICTOR E RIBERTO; MAURINHO, BALTASAR,
GINO ORLANDO, DINO SANI E CANHOTEIRO. CAPITÃO: DESCONHECIDO.**

TÉCNICO: BÉLA GUTTMANN

GOLS: BALTASAR, 14/1

EXPULSÕES: NÃO HOUVE JOGADOR EXPULSO

**RIVAL: NIVALDO, MUCIO, MARTIN, WALDEMAR, FIUME, GERSIO, RENATINHO, NARDO,
MAZZOLA (NEY), MAURINHO, TATI. TÉCNICO: AYMORÉ MOREIRA**

GOLS: NARDO, 6/2

EXPULSÕES: NÃO HOUVE JOGADOR EXPULSO

ÁRBITRO: CATÃO MONTEZ JUNIOR

ASSISTENTE 1: DESCONHECIDO

ASSISTENTE 2: DESCONHECIDO

RENDA: DESCONHECIDA

PÚBLICO: DESCONHECIDO

CONFRONTO Nº 88

**04.08.1957. CAMPEONATO PAULISTA: 1957 - 1ª FASE (TURNO ÚNICO)
SÃO PAULO (SP), ESTÁDIO MUNICIPAL DE SÃO PAULO - PACAEMBU
SOCIEDADE ESPORTIVA PALMEIRAS 0 X 0 SÃO PAULO FUTEBOL CLUBE**

**SPFC: PAULO; CLÉLIO E DE SORDI; ANTÔNIO ROSA, VÍCTOR E RIBERTO; MAURINHO,
NEY BLANCO, SILVA, BALTASAR E CANHOTEIRO. CAPITÃO: DESCONHECIDO.**

TÉCNICO: BÉLA GUTTMANN

GOLS: NÃO HOUE GOL MARCADO

EXPULSÕES: NÃO HOUE JOGADOR EXPULSO

**RIVAL: EDGAR, MUCIO, MARTINS, MAURINHO, FORMIGA, DEMA, PAULINHO, NILO, MAZZOLA,
IVAN, QUINCAS. TÉCNICO: AYMORÉ MOREIRA**

GOLS: NÃO HOUE GOL MARCADO

EXPULSÕES: NÃO HOUE JOGADOR EXPULSO

ÁRBITRO: JOÃO RODRIGUES

ASSISTENTE 1: DESCONHECIDO

ASSISTENTE 2: DESCONHECIDO

RENDA: DESCONHECIDA

PÚBLICO: DESCONHECIDO

CONFRONTO Nº 89

**10.11.1957. CAMPEONATO PAULISTA: 1957 - FASE ÚNICA (TURNO)
SÃO PAULO (SP), ESTÁDIO MUNICIPAL DE SÃO PAULO - PACAEMBU
SÃO PAULO FUTEBOL CLUBE 4 X 2 SOCIEDADE ESPORTIVA PALMEIRAS**

**SPFC: JOSE POY; DE SORDI E MAURO; DINO SANI, VÍCTOR E RIBERTO; MAURINHO, AMAURY,
GINO ORLANDO, ZIZINHO E CANHOTEIRO. CAPITÃO: DESCONHECIDO.**

TÉCNICO: BÉLA GUTTMANN

GOLS: AMAURY, 1/1; AMAURY, 18/2; GINO ORLANDO, 36/2; GINO ORLANDO, 40/2

EXPULSÕES: NÃO HOUE JOGADOR EXPULSO

**RIVAL: EDGAR, MUCIO, FIUME, MAURINHO, FORMIGA, GERSIO, PAULINHO, NILO, MAZZOLA,
TATI, RODRIGUES. TÉCNICO: MÁRIO VIANNA**

GOLS: NILO, 39/1; RODRIGUES (PÊNALTÍ), 41/2

EXPULSÕES: NÃO HOUE JOGADOR EXPULSO

ÁRBITRO: JUAN REGIS BROZZI (ARGENTINA)

ASSISTENTE 1: DESCONHECIDO

ASSISTENTE 2: DESCONHECIDO

RENDA: DESCONHECIDA

PÚBLICO: DESCONHECIDO

CONFRONTO Nº 90

**22.12.1957. CAMPEONATO PAULISTA: 1957 - FASE ÚNICA (RETURNO)
SÃO PAULO (SP), ESTÁDIO MUNICIPAL DE SÃO PAULO - PACAEMBU
SOCIEDADE ESPORTIVA PALMEIRAS 0 X 1 SÃO PAULO FUTEBOL CLUBE**

**SPFC: JOSE POY; DE SORDI E MAURO; ADEMAR, VÍCTOR E RIBERTO; MAURINHO, AMAURY,
GINO ORLANDO, ZIZINHO E CANHOTEIRO. CAPITÃO: DESCONHECIDO.**

TÉCNICO: BÉLA GUTTMANN

GOLS: MAURINHO, 39/1

EXPULSÕES: NÃO HOUE JOGADOR EXPULSO

**RIVAL: NIVALDO, ISMAEL, MILTON, WALDEMAR, FORMIGA, JORGE, RENATINHO, FERNANDO,
MAZZOLA, IVAN, CARABALLO. TÉCNICO: MÁRIO VIANNA**

GOLS: NÃO HOUE GOL MARCADO

EXPULSÕES: NÃO HOUE JOGADOR EXPULSO

ÁRBITRO: ERNST HAUSTATTER (AUSTRIA)

ASSISTENTE 1: DESCONHECIDO

ASSISTENTE 2: DESCONHECIDO

RENDA: DESCONHECIDA

PÚBLICO: DESCONHECIDO

CONFRONTO Nº 91

**12.03.1958. TORNEIO RIO-SÃO PAULO: 1958 - FASE ÚNICA (TURNO ÚNICO)
SÃO PAULO (SP), ESTÁDIO MUNICIPAL DE SÃO PAULO - PACAEMBU
SÃO PAULO FUTEBOL CLUBE 5 X 2 SOCIEDADE ESPORTIVA PALMEIRAS**

**SPFC: PAULO (WALDEMAR); DE SORDI E MAURO (DIÓGENES); DINO SANI, VICTOR (ADEMAR)
E RIBERTO; ROBERTO, AMAURY, GINO ORLANDO, ZIZINHO E CANHOTEIRO.**

CAPITÃO: DESCONHECIDO. TÉCNICO: BÉLA GUTTMANN

**GOLS: ROBERTO, 12/1; GINO ORLANDO, 32/1; GINO ORLANDO, 35/1; DINO SANI, 6/2;
AMAURY, 10/2**

EXPULSÕES: NÃO HOUVE JOGADOR EXPULSO

**RIVAL: EDGAR, WALDEMAR, EDSON, MAURINHO, FIUME (FORMIGA, DEPOIS MARTIM)),
DEMA, PAULINHO, NARDO (CARABALLO), MAZZOLA, IVAN, URIAS.**

TÉCNICO: OSWALDO BRANDÃO

GOLS: MAZZOLA, 26/2; IVAN, 29/2

EXPULSÕES: NÃO HOUVE JOGADOR EXPULSO

ÁRBITRO: EDUARDO SAFADI

ASSISTENTE 1: DESCONHECIDO

ASSISTENTE 2: DESCONHECIDO

RENDA: CR\$ 1.754.495,00

PÚBLICO: DESCONHECIDO

CONFRONTO Nº 92

**26.06.1958. AMISTOSO NACIONAL: 1958
SÃO PAULO (SP), ESTÁDIO MUNICIPAL DE SÃO PAULO - PACAEMBU
SOCIEDADE ESPORTIVA PALMEIRAS 4 X 3 SÃO PAULO FUTEBOL CLUBE**

**SPFC: JOSÉ POY; DIÓGENES E ADEMAR (RIBERTO); FERNANDO SÁTYRO, VICTOR E GÉRSIO;
MAURINHO, AMAURY (LANZONINHO), GINO ORLANDO, ZIZINHO E CANHOTEIRO.**

CAPITÃO: DESCONHECIDO. TÉCNICO: BÉLA GUTTMANN

GOLS: GINO ORLANDO, 13/1; CANHOTEIRO, 15/1; ZIZINHO (PÊNALTÍ), 13/2

EXPULSÕES: NÃO HOUVE JOGADOR EXPULSO

**RIVAL: ANIBAL, WALDEMAR, EDSON, GERALDO, IVÃ, BRUNO (FIUME), JULINHO, PAULINHO,
TOMASINHO, ENIO ANDRADE, GÉO (TATI). TÉCNICO: OSWALDO BRANDÃO**

GOLS: WALDEMAR, 10/1; IVAN, 30/1; DIÓGENES (GOL CONTRA), 34/1; TOMÁS, 11/2

EXPULSÕES: NÃO HOUVE JOGADOR EXPULSO

ÁRBITRO: JOÃO ETZEL FILHO

ASSISTENTE 1: DESCONHECIDO

ASSISTENTE 2: DESCONHECIDO

RENDA: CR\$ 613.770,00

PÚBLICO: DESCONHECIDO

CONFRONTO Nº 93

**17.09.1958. CAMPEONATO PAULISTA: 1958 - FASE ÚNICA (TURNO)
SÃO PAULO (SP), ESTÁDIO MUNICIPAL DE SÃO PAULO - PACAEMBU
SÃO PAULO FUTEBOL CLUBE 1 X 1 SOCIEDADE ESPORTIVA PALMEIRAS**

**SPFC: JOSE POY; DE SORDI E MAURO; GÉRSIO, VÍCTOR E RIBERTO; LANZONINHO, AMAURY,
GINO ORLANDO, ZIZINHO E CANHOTEIRO. CAPITÃO: DESCONHECIDO.**

TÉCNICO: ARMANDO RENGANESCHI

GOLS: GINO ORLANDO, 4/2

EXPULSÕES: NÃO HOUVE JOGADOR EXPULSO

**RIVAL: ANIBAL, WALDEMAR, JORGE, ZEQUINHA, FIUME, GERALDO, JULINHO, PAULINHO,
NARDO, ENIO ANDRADE, CHINEZINHO. TÉCNICO: OSWALDO BRANDÃO**

GOLS: PAULINHO (PÊNALTÍ), 30/1

EXPULSÕES: NÃO HOUVE JOGADOR EXPULSO

ÁRBITRO: ESTEBAN MARINO (URUGUAI)

ASSISTENTE 1: DESCONHECIDO

ASSISTENTE 2: DESCONHECIDO

RENDA: DESCONHECIDA

PÚBLICO: DESCONHECIDO

CONFRONTO Nº 94

**06.12.1958. CAMPEONATO PAULISTA: 1958 - FASE ÚNICA (RETURNO)
SÃO PAULO (SP), ESTÁDIO MUNICIPAL DE SÃO PAULO - PACAEMBU
SOCIEDADE ESPORTIVA PALMEIRAS 2 X 2 SÃO PAULO FUTEBOL CLUBE**

**SPFC: JOSE POY; DE SORDI E MAURO; ADEMAR, VÍCTOR E GÉRSIO; ROBERTO, JURACY,
GINO ORLANDO, DINO SANI E CANHOTEIRO. CAPITÃO: DESCONHECIDO.**

TÉCNICO: ARMANDO RENGANESCHI

GOLS: GINO ORLANDO, 7/2; ROBERTO, 31/2

EXPULSÕES: NÃO HOUVE JOGADOR EXPULSO

**RIVAL: VALDIR, JORGE E VALDEMAR; ZEQUINHA, FORMIGA E GERALDO; JULINHO,
PAULINHO, PARADA, ENIO ANDRADE E CHINEZINHO. TÉCNICO: OSWALDO BRANDÃO**

GOLS: PARADA, 26/1; JULINHO, 44/2

EXPULSÕES: NÃO HOUVE JOGADOR EXPULSO

ÁRBITRO: JUAN REGIS BROZZI (ARGENTINA)

ASSISTENTE 1: DESCONHECIDO

ASSISTENTE 2: DESCONHECIDO

REND: DESCONHECIDA

PÚBLICO: DESCONHECIDO

CONFRONTO Nº 95

**03.04.1959. TROFÉU ROBERTO UGOLINI: 1959 - FASE ÚNICA (TURNO ÚNICO)
SÃO PAULO (SP), ESTÁDIO MUNICIPAL DE SÃO PAULO - PACAEMBU
SOCIEDADE ESPORTIVA PALMEIRAS 3 X 0 SÃO PAULO FUTEBOL CLUBE**

**SPFC: JOSÉ POY; PAULINHO, GÉRSIO E RIBERTO (ADEMAR); FERNANDO SÁTYRO E VICTOR;
MAURINHO, NECO, GINO ORLANDO, LUIZ (GUIMARÃES) E CANHOTEIRO.**

CAPITÃO: DESCONHECIDO. TÉCNICO: ARMANDO RENGANESCHI

GOLS: NÃO HOUVE GOL MARCADO

EXPULSÕES: NÃO HOUVE JOGADOR EXPULSO

**RIVAL: ANIBAL, JORGE, EDSON, WALDEMAR, IVAN, GERALDO, ROMEIRO, ENIO, NARDO
(ANTONINHO), AMÉRICO, GEO. TÉCNICO: OSWALDO BRANDÃO**

GOLS: ROMEIRO, 13/2; AMÉRICO, 32/2; AMÉRICO, 44/2

EXPULSÕES: NÃO HOUVE JOGADOR EXPULSO

ÁRBITRO: STEFAN WALTER GLANZ (AUSTRIA)

ASSISTENTE 1: DESCONHECIDO

ASSISTENTE 2: DESCONHECIDO

REND: DESCONHECIDA

PÚBLICO: DESCONHECIDO

CONFRONTO Nº 96

**23.04.1959. TORNEIO RIO-SÃO PAULO: 1959 - FASE ÚNICA (TURNO ÚNICO)
SÃO PAULO (SP), ESTÁDIO MUNICIPAL DE SÃO PAULO - PACAEMBU
SÃO PAULO FUTEBOL CLUBE 4 X 3 SOCIEDADE ESPORTIVA PALMEIRAS**

**SPFC: JOSÉ POY; DE SORDI, MAURO E GÉRSIO; DINO SANI E VICTOR; SILVIO (MAURINHO),
NECO (AMAURY), GINO ORLANDO, BIBE E CANHOTEIRO. CAPITÃO: DESCONHECIDO.**

TÉCNICO: ARMANDO RENGANESCHI

GOLS: NECO, 18/1; CANHOTEIRO, 24/1; NECO, 12/2; DINO SANI, 29/2

EXPULSÕES: NÃO HOUVE JOGADOR EXPULSO

**RIVAL: ANIBAL, JORGE, VALDEMAR, FORMIGA, IVÃ, GERALDO, JULINHO, ENIO ANDRADE
(GEO), ROMEIRO, AMÉRICO (PAULINHO), CHINEZINHO. TÉCNICO: OSWALDO BRANDÃO**

GOLS: CHINEZINHO, 5/2; JULINHO, 25/2; PAULINHO, 27/2

EXPULSÕES: NÃO HOUVE JOGADOR EXPULSO

ÁRBITRO: ELIAS ASSAD SIMÃO

ASSISTENTE 1: DESCONHECIDO

ASSISTENTE 2: DESCONHECIDO

REND: DESCONHECIDA

PÚBLICO: DESCONHECIDO

CONFRONTO Nº 97

**09.09.1959. CAMPEONATO PAULISTA: 1959 - FASE ÚNICA (TURNO)
SÃO PAULO (SP), ESTÁDIO MUNICIPAL DE SÃO PAULO - PACAEMBU
SOCIEDADE ESPORTIVA PALMEIRAS 2 X 0 SÃO PAULO FUTEBOL CLUBE**

**SPFC: JOSE POY; PAULINHO, DE SORDI E RIBERTO; FERNANDO SÁTYRO E VÍCTOR;
CLÁUDIO PINHO, NECO, GINO ORLANDO, BIBE E CANHOTEIRO. CAPITÃO: DESCONHECIDO.
TÉCNICO: VICENTE FEOLA
GOLS: NÃO HOUE GOL MARCADO
EXPULSÕES: DE SORDI**

**RIVAL: ANIBAL, DJALMA SANTOS, EDSON, GERALDO, IVAN, WALDEMAR, JULINHO,
ROMEIRO, AMÉRICO, ENIO ANDRADE, CHINEZINHO. TÉCNICO: OSWALDO BRANDÃO
GOLS: ROMEIRO (FALTA), 8/1; AMÉRICO, 2/2
EXPULSÕES: NÃO HOUE JOGADOR EXPULSO**

**ÁRBITRO: ANACLETO PIETROBON
ASSISTENTE 1: DESCONHECIDO
ASSISTENTE 2: DESCONHECIDO
RENDA: DESCONHECIDA
PÚBLICO: DESCONHECIDO**

CONFRONTO Nº 98

**20.12.1959. CAMPEONATO PAULISTA: 1959 - FASE ÚNICA (RETURNO)
SÃO PAULO (SP), ESTÁDIO MUNICIPAL DE SÃO PAULO - PACAEMBU
SÃO PAULO FUTEBOL CLUBE 2 X 0 SOCIEDADE ESPORTIVA PALMEIRAS**

**SPFC: JOSE POY; DE SORDI, GÉRSIO E RIBERTO; ADEMAR E VÍCTOR; CLÁUDIO PINHO, NECO,
GINO ORLANDO, CELSO E ROBERTO. CAPITÃO: DESCONHECIDO. TÉCNICO: VICENTE FEOLA
GOLS: VICTOR, 3/1; GÉRSIO (FALTA), 33/1
EXPULSÕES: NÃO HOUE JOGADOR EXPULSO**

**RIVAL: WALDIR, DJALMA SANTOS, DICÃO, GERALDO, ZEQUINHA, ADEMAR, JULINHO,
ROMEIRO, AMÉRICO, CHINEZINHO, GÉO. TÉCNICO: OSWALDO BRANDÃO
GOLS: NÃO HOUE GOL MARCADO
EXPULSÕES: NÃO HOUE JOGADOR EXPULSO**

**ÁRBITRO: ANACLETO PIETROBON
ASSISTENTE 1: DESCONHECIDO
ASSISTENTE 2: DESCONHECIDO
RENDA: DESCONHECIDA
PÚBLICO: DESCONHECIDO**

CONFRONTO Nº 99

**06.04.1960. TORNEIO RIO-SÃO PAULO: 1960 - FASE ÚNICA (TURNO ÚNICO)
SÃO PAULO (SP), ESTÁDIO MUNICIPAL DE SÃO PAULO - PACAEMBU
SOCIEDADE ESPORTIVA PALMEIRAS 4 X 1 SÃO PAULO FUTEBOL CLUBE**

**SPFC: JOSÉ POY; ADEMAR, GÉRSIO E RIBERTO; DINO SANI E VICTOR; WANDERLEI, CELSO,
PAULO LUMUMBA (PEIXINHO), BIBE (BACURAU) E AGENOR. CAPITÃO: DESCONHECIDO.
TÉCNICO: VICENTE FEOLA
GOLS: WANDERLEI, 7/1
EXPULSÕES: NÃO HOUE JOGADOR EXPULSO**

**RIVAL: WALDIR, DJALMA SANTOS, WALDEMAR, GERALDO, ZEQUINHA, ALDEMAR, JULINHO,
AMÉRICO, WALTER PRADO, CHINEZINHO, CRUZ. TÉCNICO: OSWALDO BRANDÃO
GOLS: WALTER PRADO, 25/1; WALTER PRADO, 30/1; CHINEZINHO, 17/2; JULINHO, 37/2
EXPULSÕES: NÃO HOUE JOGADOR EXPULSO**

**ÁRBITRO: OLTEN AYRES DE ABREU
ASSISTENTE 1: DESCONHECIDO
ASSISTENTE 2: DESCONHECIDO
RENDA: DESCONHECIDA
PÚBLICO: DESCONHECIDO**

CONFRONTO Nº 100

**01.06.1960. TROFÉU ROBERTO UGOLINI: 1960 - FASE ÚNICA (TURNO ÚNICO)
SÃO PAULO (SP), ESTÁDIO MUNICIPAL DE SÃO PAULO - PACAEMBU
SOCIEDADE ESPORTIVA PALMEIRAS 1 X 0 SÃO PAULO FUTEBOL CLUBE**

**SPFC: JOSÉ POY; VILÁSIO, SÉRGIO (SALVADOR) E RIBERTO; ROBERTO DIAS E ADEMAR;
PEIXINHO, GONÇALO (BIBE, DEPOIS CELSO), GINO ORLANDO, CANHOTEIRO E AGENOR.
CAPITÃO: DESCONHECIDO. TÉCNICO: REMO JANUZZI
GOLS: NÃO HOUVE GOL MARCADO
EXPULSÕES: NÃO HOUVE JOGADOR EXPULSO**

**RIVAL: SILVIO, JORGE, RUBENS, JURANDIR, ZEQUINHA, CLÓVIS, ROMEIRO, NARDO, MOACIR,
PERINHO (IVAN), WALDIR. TÉCNICO: OSWALDO BRANDÃO
GOLS: MOACIR, 36/2
EXPULSÕES: NÃO HOUVE JOGADOR EXPULSO**

**ÁRBITRO: JOÃO RODRIGUES
ASSISTENTE 1: DESCONHECIDO
ASSISTENTE 2: DESCONHECIDO
RENDA: CR\$ 168.065,00
PÚBLICO: DESCONHECIDO**

CONFRONTO Nº 101

**24.07.1960. CAMPEONATO PAULISTA: 1960 - FASE ÚNICA (TURNO)
SÃO PAULO (SP), ESTÁDIO MUNICIPAL DE SÃO PAULO - PACAEMBU
SÃO PAULO FUTEBOL CLUBE 2 X 2 SOCIEDADE ESPORTIVA PALMEIRAS**

**SPFC: ALBERTINO; DE SORDI, SERVÍLIO E RIBERTO; DINO SANI E VÍCTOR; PEIXINHO,
PAULO LUMUMBA, GINO ORLANDO, GONÇALO E AGENOR. CAPITÃO: DESCONHECIDO.
TÉCNICO: FLÁVIO COSTA
GOLS: DINO SANI (FALTA), 37/1; GONÇALO, 19/2
EXPULSÕES: GINO ORLANDO**

**RIVAL: WALDIR, DJALMA SANTOS, WALDEMAR, GERALDO, ZEQUINHA, ALDEMAR, ARI,
JULINHO, CHINA, CHINESINHO, WALTER PRADO. TÉCNICO: OSWALDO BRANDÃO
GOLS: ZEQUINHA, 4/2; CHINA, 28/2
EXPULSÕES: NÃO HOUVE JOGADOR EXPULSO**

**ÁRBITRO: ANACLETO PIETROBON
ASSISTENTE 1: DESCONHECIDO
ASSISTENTE 2: DESCONHECIDO
RENDA: DESCONHECIDA
PÚBLICO: DESCONHECIDO**

CONFRONTO Nº 102

**19.10.1960. CAMPEONATO PAULISTA: 1960 - FASE ÚNICA (RETURNO)
SÃO PAULO (SP), ESTÁDIO MUNICIPAL DE SÃO PAULO - PACAEMBU
SOCIEDADE ESPORTIVA PALMEIRAS 2 X 0 SÃO PAULO FUTEBOL CLUBE**

**SPFC: JOSE POY; ADEMAR, SERVÍLIO E RIBERTO (GÉRSIO); FERNANDO SÁTYRO E VÍCTOR;
PEIXINHO, CANHOTEIRO, PAULO LUMUMBA, GONÇALO E ROBERTO.
CAPITÃO: DESCONHECIDO. TÉCNICO: FLÁVIO COSTA
GOLS: NÃO HOUVE GOL MARCADO
EXPULSÕES: NÃO HOUVE JOGADOR EXPULSO**

**RIVAL: WALDIR, DJALMA SANTOS, WALDEMAR, ZEQUINHA, ALDEMAR, JORGE, JULINHO,
CHINESINHO, HUMBERTO, ENIO, CRUZ. TÉCNICO: OSWALDO BRANDÃO
GOLS: CHINEZINHO, 28/2; HUMBERTO, 35/2
EXPULSÕES: NÃO HOUVE JOGADOR EXPULSO**

**ÁRBITRO: OLTEN AYRES DE ABREU
ASSISTENTE 1: DESCONHECIDO
ASSISTENTE 2: DESCONHECIDO
RENDA: CR\$ 2.214.925,00
PÚBLICO: DESCONHECIDO**

CONFRONTO Nº 103

**18.03.1961. TORNEIO RIO-SÃO PAULO: 1961 - 1ª FASE (TURNO ÚNICO)
SÃO PAULO (SP), ESTÁDIO MUNICIPAL PAULO MACHADO DE CARVALHO - PACAEMBU
SOCIEDADE ESPORTIVA PALMEIRAS 1 X 1 SÃO PAULO FUTEBOL CLUBE**

**SPFC: JOSÉ POY; DE SORDI, VILÁSIO E GÉRSIO; DINO SANI E VICTOR; CÉLIO (PEIXINHO),
BAIANO, GINO ORLANDO (BENÊ), GONÇALO (PAULO LUMUMBA) E AGENOR.**

CAPITÃO: DESCONHECIDO. TÉCNICO: FLÁVIO COSTA

GOLS: CÉLIO, 24/1

EXPULSÕES: NÃO HOUE JOGADOR EXPULSO

**RIVAL: WALDIR, DJALMA SANTOS, MANÉ, GERALDO (JORGE), ZEQUINHA, ALDEMAR,
JULINHO (GILDO), HUMBERTO (JULINHO), GERALDO II, CHINEZINHO, BECECÊ.**

TÉCNICO: ARMANDO RENGANESCHI

GOLS: CHINEZINHO, 47/2

EXPULSÕES: NÃO HOUE JOGADOR EXPULSO

ÁRBITRO: ROMUALDO ARPPI FILHO

ASSISTENTE 1: DESCONHECIDO

ASSISTENTE 2: DESCONHECIDO

RENDA: CR\$ 1.525.050,00

PÚBLICO: DESCONHECIDO

CONFRONTO Nº 104

**20.08.1961. CAMPEONATO PAULISTA: 1961 - FASE ÚNICA (TURNO)
SÃO PAULO (SP), ESTÁDIO CÍCERO POMPEU DE TOLEDO - MORUMBI
SÃO PAULO FUTEBOL CLUBE 0 X 0 SOCIEDADE ESPORTIVA PALMEIRAS**

**SPFC: JOSE POY; DELEU, DE SORDI E RIBERTO; BENÊ E PROCÓPIO; CÉLIO (FAUSTINO),
BAIANO, GINO ORLANDO, GONÇALO E AGENOR. CAPITÃO: DESCONHECIDO.**

TÉCNICO: CLÁUDIO CARDOSO

GOLS: NÃO HOUE GOL MARCADO

EXPULSÕES: NÃO HOUE JOGADOR EXPULSO

**RIVAL: VALDIR, DJALMA SANTOS, VALDEMAR, GERALDO I, ZEQUINHA, ALDEMAR, JULINHO,
GERALDO II, VAVÁ, CHINEZINHO, GOIANO, HÉLIO. TÉCNICO: ARMANDO RENGANESCHI**

GOLS: NÃO HOUE GOL MARCADO

EXPULSÕES: NÃO HOUE JOGADOR EXPULSO

ÁRBITRO: OLTEN AYRES DE ABREU

ASSISTENTE 1: DESCONHECIDO

ASSISTENTE 2: DESCONHECIDO

RENDA: CR\$ 4.489.920,00

PÚBLICO: 34.679 PAGANTES

CONFRONTO Nº 105

**22.11.1961. CAMPEONATO PAULISTA: 1961 - FASE ÚNICA (RETURNO)
SÃO PAULO (SP), ESTÁDIO PALESTRA ITALIA - PARQUE ANTARCTICA
SOCIEDADE ESPORTIVA PALMEIRAS 0 X 0 SÃO PAULO FUTEBOL CLUBE**

**SPFC: SULY; GÉRSIO, DE SORDI E RIBERTO; ROBERTO DIAS E PROCÓPIO; FAUSTINO, PRADO,
BAIANO, BENÊ E AGENOR. CAPITÃO: DESCONHECIDO. TÉCNICO: CAXAMBU**

GOLS: NÃO HOUE GOL MARCADO

EXPULSÕES: NÃO HOUE JOGADOR EXPULSO

**RIVAL: WALDIR, DJALMA SANTOS, VALDEMAR, GERALDO, FLÁVIO, MANÉ, JULINHO,
AMÉRICO, VAVÁ, CHINEZINHO, GERALDO II. TÉCNICO: MAURÍCIO CARDOSO**

GOLS: NÃO HOUE GOL MARCADO

EXPULSÕES: NÃO HOUE JOGADOR EXPULSO

ÁRBITRO: JOÃO ETZEL FILHO

ASSISTENTE 1: DESCONHECIDO

ASSISTENTE 2: DESCONHECIDO

RENDA: CR\$ 2.237.450,00

PÚBLICO: 19.026 PAGANTES

CONFRONTO Nº 106

**03.03.1962. TORNEIO RIO-SÃO PAULO: 1962 - 1ª FASE (TURNO ÚNICO)
SÃO PAULO (SP), ESTÁDIO MUNICIPAL PAULO MACHADO DE CARVALHO - PACAEMBU
SÃO PAULO FUTEBOL CLUBE 2 X 1 SOCIEDADE ESPORTIVA PALMEIRAS**

SPFC: SULY; DELEU, DE SORDI E RIBERTO; ROBERTO DIAS E JURANDIR (DARIO); CÉLIO, PRADO, BAIANO, BENÊ E AGENOR (SABINO). CAPITÃO: DESCONHECIDO.

TÉCNICO: AYMORÉ MOREIRA

GOLS: AGENOR, 37/1; SABINO, 10/2

EXPULSÕES: NÃO HOUE JOGADOR EXPULSO

RIVAL: VALDIR, DJALMA SANTOS, VALDEMAR, GERALDO I, ZEQUINHA, ALDEMAR, GILDO, AMÉRICO, VAVÁ (ZEOLA), HÉLIO, GERALDO II. TÉCNICO: MAURÍCIO CARDOSO

GOLS: HÉLIO, 4/2

EXPULSÕES: NÃO HOUE JOGADOR EXPULSO

ÁRBITRO: OLTEN AYRES DE ABREU

ASSISTENTE 1: DESCONHECIDO

ASSISTENTE 2: DESCONHECIDO

RENDA: CR\$ 5.940.650,00

PÚBLICO: 40.000 PAGANTES

CONFRONTO Nº 107

**08.03.1962. TORNEIO RIO-SÃO PAULO: 1962 - 1ª FASE (DESEMPATE)
SÃO PAULO (SP), ESTÁDIO MUNICIPAL PAULO MACHADO DE CARVALHO - PACAEMBU
SOCIEDADE ESPORTIVA PALMEIRAS 1 X 1 SÃO PAULO FUTEBOL CLUBE**

SPFC: SULY; DELEU, DE SORDI E RIBERTO; ROBERTO DIAS E JURANDIR; CÉLIO, PRADO, BAIANO, BENÊ E SABINO (AYLTON). CAPITÃO: DESCONHECIDO. TÉCNICO: AYMORÉ MOREIRA

GOLS: BENÊ, 10/1

EXPULSÕES: NÃO HOUE JOGADOR EXPULSO

RIVAL: WALDIR, JORGE, VALDEMAR, GERALDO I, ZEQUINHA, ALDEMAR, GILDO, AMÉRICO, VAVÁ, HÉLIO (CHINEZINHO), GERALDO II, CHINEZINHO (ZEOLA).

TÉCNICO: MAURÍCIO CARDOSO

GOLS: VAVÁ, 16/2

EXPULSÕES: NÃO HOUE JOGADOR EXPULSO

ÁRBITRO: OLTEN AYRES DE ABREU

ASSISTENTE 1: DESCONHECIDO

ASSISTENTE 2: DESCONHECIDO

RENDA: CR\$ 4.950.750,00

PÚBLICO: DESCONHECIDO

CONFRONTO Nº 108

**14.03.1962. TORNEIO RIO-SÃO PAULO: 1962 - 2ª FASE (TURNO ÚNICO)
SÃO PAULO (SP), ESTÁDIO MUNICIPAL PAULO MACHADO DE CARVALHO - PACAEMBU
SÃO PAULO FUTEBOL CLUBE 2 X 1 SOCIEDADE ESPORTIVA PALMEIRAS**

SPFC: SULY; DELEU, DE SORDI E LUIZ VALENTE; ROBERTO DIAS E JURANDIR; CÉLIO, PRADO, BAIANO, BENÊ (CIDO) E CANHOTEIRO (AYLTON). CAPITÃO: DESCONHECIDO.

TÉCNICO: AYMORÉ MOREIRA

GOLS: BAIANO, 4/1; PRADO, 35/2

EXPULSÕES: NÃO HOUE JOGADOR EXPULSO

RIVAL: VALDIR, JORGE (DJALMA SANTOS), VALDEMAR, GERALDO, ZEQUINHA, MANÉ, GERALDO II (ZEOLA), AMÉRICO, VAVÁ, CHINEZINHO, PLINIO. TÉCNICO: MAURÍCIO CARDOSO

GOLS: CHINESINHO, 46/2

EXPULSÕES: NÃO HOUE JOGADOR EXPULSO

ÁRBITRO: ANACLETO PIETROBON

ASSISTENTE 1: DESCONHECIDO

ASSISTENTE 2: DESCONHECIDO

RENDA: CR\$ 2.032.150,00

PÚBLICO: 11.436 PAGANTES

CONFRONTO Nº 109

13.05.1962. AMISTOSO NACIONAL: 1962

**RIBEIRÃO PRETO (SP), ESTÁDIO ANTÔNIO COSTA COELHO - AV. 1º DE MAIO
SOCIEDADE ESPORTIVA PALMEIRAS 0 X 1 SÃO PAULO FUTEBOL CLUBE**

**SPFC: SULY; DELEU, RUBENS E RIBERTO; ROBERTO DIAS E DARIO; FAUSTINO, PRADO,
SABINO (BAIANO), BENÊ E AGENOR. CAPITÃO: DESCONHECIDO. TÉCNICO: CAXAMBU
GOLS: SABINO, 1/2**

EXPULSÕES: NÃO HOUVE JOGADOR EXPULSO

**RIVAL: ROSÃ, JORGE, SEBASTIÃO, JURANDIR (TIBURCIO), ADEMIR DA GUIA (JEOVAN),
MANÉ, GILDO, AMÉRICO, GERALDO II (LANZONINHO), GERALDO II (GOIANO), CHINEZINHO.**

TÉCNICO: MAURÍCIO CARDOSO

GOLS: NÃO HOUVE GOL MARCADO

EXPULSÕES: NÃO HOUVE JOGADOR EXPULSO

ÁRBITRO: ANACLETO PIETROBON

ASSISTENTE 1: DESCONHECIDO

ASSISTENTE 2: DESCONHECIDO

RENDA: CR\$ 719.600,00

PÚBLICO: DESCONHECIDO

CONFRONTO Nº 110

20.09.1962. CAMPEONATO PAULISTA: 1962 - FASE ÚNICA (TURNO)

**SÃO PAULO (SP), ESTÁDIO MUNICIPAL PAULO MACHADO DE CARVALHO - PACAEMBU
SOCIEDADE ESPORTIVA PALMEIRAS 2 X 3 SÃO PAULO FUTEBOL CLUBE**

**SPFC: SULY; DE SORDI, BELLINI E RIBERTO; BENÊ E ROBERTO DIAS; FAUSTINO, PRADO,
GINO ORLANDO, GONÇALO E SABINO. CAPITÃO: DESCONHECIDO.**

TÉCNICO: OSVALDO BRANDÃO

GOLS: ROBERTO DIAS (PÊNALTÍ), 10/1; PRADO, 20/1; GINO ORLANDO, 30/2

EXPULSÕES: NÃO HOUVE JOGADOR EXPULSO

**RIVAL: WALDIR, DJALMA SANTOS, VALDEMAR, PERINHO, ALDEMAR, JURANDIR, JULINHO,
LANZONINHO, AMÉRICO, HÉLIO BURINI, GERALDO II. TÉCNICO: MAURÍCIO CARDOSO**

GOLS: HÉLIO BURINI, 27/1; AMÉRICO, 14/2

EXPULSÕES: NÃO HOUVE JOGADOR EXPULSO

ÁRBITRO: EUNAPIO DE QUEIROS

ASSISTENTE 1: DESCONHECIDO

ASSISTENTE 2: DESCONHECIDO

RENDA: CR\$ 2.151.950,00

PÚBLICO: DESCONHECIDO

CONFRONTO Nº 111

13.12.1962. CAMPEONATO PAULISTA: 1962 - FASE ÚNICA (RETURNO)

**SÃO PAULO (SP), ESTÁDIO MUNICIPAL PAULO MACHADO DE CARVALHO - PACAEMBU
SÃO PAULO FUTEBOL CLUBE 1 X 0 SOCIEDADE ESPORTIVA PALMEIRAS**

**SPFC: JOSE POY; DE SORDI, BELLINI E RIBERTO; ROBERTO DIAS E CIDO; FAUSTINO, BAIANO,
GINO ORLANDO, BENÊ E SABINO. CAPITÃO: DESCONHECIDO. TÉCNICO: OSVALDO BRANDÃO**

GOLS: BAIANO, 10/1

EXPULSÕES: NÃO HOUVE JOGADOR EXPULSO

**RIVAL: SILVIO, DJALMA SANTOS, WALDEMAR, JOSÉ CARLOS, ZEQUINHA, ALDEMAR, GILDO,
JOACY, VAVÁ, ADEMIR DA GUIA, HÉLIO BORINI. TÉCNICO: GENINHO**

GOLS: NÃO HOUVE GOL MARCADO

EXPULSÕES: NÃO HOUVE JOGADOR EXPULSO

ÁRBITRO: AIRTON VIEIRA DE MORAIS - SANSÃO

ASSISTENTE 1: DESCONHECIDO

ASSISTENTE 2: DESCONHECIDO

RENDA: CR\$ 2.100.000,00

PÚBLICO: DESCONHECIDO

CONFRONTO Nº 112

**13.02.1963. TORNEIO RIO-SÃO PAULO: 1963 - FASE ÚNICA (TURNO ÚNICO)
SÃO PAULO (SP), ESTÁDIO MUNICIPAL PAULO MACHADO DE CARVALHO - PACAEMBU
SÃO PAULO FUTEBOL CLUBE 2 X 1 SOCIEDADE ESPORTIVA PALMEIRAS**

**SPFC: GILBERTO; DELEU, DE SORDI E RIBERTO; SÉRGIO (ROBERTO DIAS) E JURANDIR;
FAUSTINO, PRADO, BAIANO (DATI), CIDO E NONDAS. CAPITÃO: DESCONHECIDO.**

TÉCNICO: OSVALDO BRANDÃO

GOLS: PRADO, 1/2; ROBERTO DIAS (PÊNALTI), 10/2

EXPULSÕES: NÃO HOUVE JOGADOR EXPULSO

**RIVAL: WALDIR, DJALMA SANTOS, WALDEMAR (DJALMA DIAS), GERALDO I,
ADEMIR DA GUIA, VICENTE, JULINHO, ALENCAR, PAULO ALEMÃO, TUPÃZINHO, GILDO,
DJALMA DIAS. TÉCNICO: GENINHO**

GOLS: TUPÃZINHO (FALTA), 7/2

EXPULSÕES: NÃO HOUVE JOGADOR EXPULSO

ÁRBITRO: AIRTON VIEIRA DE MORAIS - SANSÃO

ASSISTENTE 1: DESCONHECIDO

ASSISTENTE 2: DESCONHECIDO

RENDA: CR\$ 6.734.000,00

PÚBLICO: DESCONHECIDO

CONFRONTO Nº 113

**25.09.1963. CAMPEONATO PAULISTA: 1963 - FASE ÚNICA (TURNO)
SÃO PAULO (SP), ESTÁDIO MUNICIPAL PAULO MACHADO DE CARVALHO - PACAEMBU
SÃO PAULO FUTEBOL CLUBE 3 X 1 SOCIEDADE ESPORTIVA PALMEIRAS**

**SPFC: SULY; DELEU, BELLINI E ILZO; ROBERTO DIAS E JURANDIR; FAUSTINO, PRADO, PAGÃO,
BENÊ E CECÍLIO MARTÍNEZ. CAPITÃO: DESCONHECIDO. TÉCNICO: OSVALDO BRANDÃO**

GOLS: CECÍLIO MARTÍNEZ, 37/1; PRADO, 5/2; CECÍLIO MARTÍNEZ, 25/2

EXPULSÕES: NÃO HOUVE JOGADOR EXPULSO

**RIVAL: WALDIR, DJALMA SANTOS, DJALMA DIAS, VICENTE, ZEQUINHA, WALDEMAR, GILDO,
SERVILIO, VAVÁ, ADEMIR DA GUIA, TUPÃZINHO. TÉCNICO: GENINHO**

GOLS: VAVÁ, 36/1

EXPULSÕES: NÃO HOUVE JOGADOR EXPULSO

ÁRBITRO: ARMANDO NUNES CASTANHEIRA DA ROSA MARQUES

ASSISTENTE 1: DESCONHECIDO

ASSISTENTE 2: DESCONHECIDO

RENDA: CR\$ 16.639.000,00

PÚBLICO: DESCONHECIDO

CONFRONTO Nº 114

**17.12.1963. CAMPEONATO PAULISTA: 1963 - FASE ÚNICA (RETURNO)
SÃO PAULO (SP), ESTÁDIO MUNICIPAL PAULO MACHADO DE CARVALHO - PACAEMBU
SOCIEDADE ESPORTIVA PALMEIRAS 1 X 0 SÃO PAULO FUTEBOL CLUBE**

**SPFC: SULY; DELEU, BELLINI E RIBERTO; LEAL E JURANDIR; FAUSTINO, BENÊ, PAGÃO,
OSVALDINHO E CECÍLIO MARTÍNEZ. CAPITÃO: DESCONHECIDO.**

TÉCNICO: OSVALDO BRANDÃO

GOLS: NÃO HOUVE GOL MARCADO

EXPULSÕES: NÃO HOUVE JOGADOR EXPULSO

**RIVAL: PICASSO, DJALMA SANTOS, DJALMA DIAS, VICENTE, ZEQUINHA, WALDEMAR,
JULINHO, SERVILIO, VAVÁ, ADEMIRDA GUIA, GILDO. TÉCNICO: SÍLVIO PIRILO**

GOLS: JULINHO, 34/1

EXPULSÕES: NÃO HOUVE JOGADOR EXPULSO

ÁRBITRO: ARMANDO NUNES CASTANHEIRA DA ROSA MARQUES

ASSISTENTE 1: WILSON MEDEIROS

ASSISTENTE 2: GERMINAL ALBA

RENDA: CR\$ 13.707.800,00

PÚBLICO: DESCONHECIDO

CONFRONTO Nº 115

**22.04.1964. TORNEIO RIO-SÃO PAULO: 1964 - FASE ÚNICA (TURNO ÚNICO)
SÃO PAULO (SP), ESTÁDIO MUNICIPAL PAULO MACHADO DE CARVALHO - PACAEMBU
SOCIEDADE ESPORTIVA PALMEIRAS 3 X 0 SÃO PAULO FUTEBOL CLUBE**

**SPFC: SULY; DELEU, DE SORDI, JURANDIR E ILZO; ROBERTO DIAS E BAZZANINHO;
FAUSTINO, PAGÃO, NORIVAL (MARQUES) E AGENOR (SABINO). CAPITÃO: DESCONHECIDO.
TÉCNICO: OTO VIEIRA
GOLS: NÃO HOUE GOL MARCADO
EXPULSÕES: NÃO HOUE JOGADOR EXPULSO**

**RIVAL: WALDIR, DJALMA SANTOS, DJALMA DIAS, GERALDO, ZEQUINHA, WALDEMAR,
JULINHO, VAVÁ, SERVILIO, ADEMIR DA GUIA, RINALDO. TÉCNICO: SÍLVIO PIRILO
GOLS: RINALDO, 10/1; SERVÍLIO, 20/1; ILZO (GOL CONTRA), 42/2
EXPULSÕES: NÃO HOUE JOGADOR EXPULSO**

**ÁRBITRO: ALBINO ZANFERRARI
ASSISTENTE 1: DESCONHECIDO
ASSISTENTE 2: DESCONHECIDO
RENDA: CR\$ 9.670.000,00
PÚBLICO: DESCONHECIDO**

CONFRONTO Nº 116

**30.08.1964. CAMPEONATO PAULISTA: 1964 - FASE ÚNICA (TURNO)
SÃO PAULO (SP), ESTÁDIO CÍCERO POMPEU DE TOLEDO - MORUMBI
SOCIEDADE ESPORTIVA PALMEIRAS 0 X 0 SÃO PAULO FUTEBOL CLUBE**

**SPFC: SULY; DELEU, BELLINI, JURANDIR E RIBERTO; ROBERTO DIAS E BAZZANINHO;
FAUSTINO, MARCO ANTÔNIO, DEL VECCHIO E AGENOR. CAPITÃO: DESCONHECIDO.
TÉCNICO: OTO VIEIRA
GOLS: NÃO HOUE GOL MARCADO
EXPULSÕES: NÃO HOUE JOGADOR EXPULSO**

**RIVAL: WALDIR, DJALMA SANTOS, DJALMA DIAS, FERRARI, DUDU, WALDEMAR, JULINHO,
ADEMAR, SERVILIO, TUPÃ, GILDO. TÉCNICO: SÍLVIO PIRILO
GOLS: NÃO HOUE GOL MARCADO
EXPULSÕES: NÃO HOUE JOGADOR EXPULSO**

**ÁRBITRO: AIRTON VIEIRA DE MORAIS - SANSÃO
ASSISTENTE 1: DESCONHECIDO
ASSISTENTE 2: DESCONHECIDO
RENDA: CR\$ 7.361.300,00
PÚBLICO: 11.761 PAGANTES**

CONFRONTO Nº 117

**15.11.1964. CAMPEONATO PAULISTA: 1964 - FASE ÚNICA (RETURNO)
SÃO PAULO (SP), ESTÁDIO MUNICIPAL PAULO MACHADO DE CARVALHO - PACAEMBU
SÃO PAULO FUTEBOL CLUBE 5 X 2 SOCIEDADE ESPORTIVA PALMEIRAS**

**SPFC: SULY; DELEU, PENACHIO, JURANDIR E SERAFIM; ROBERTO DIAS E BAZZANINHO;
FAUSTINO, ZÉ ROBERTO, DEL VECCHIO E AGENOR. CAPITÃO: DESCONHECIDO.
TÉCNICO: JOSÉ POY
GOLS: ROBERTO DIAS (PÊNALTÍ), 21/1; ZÉ ROBERTO, 25/1; DEL VECCHIO, 36/1; TARCISO
(GOL CONTRA), 13/2; DEL VECCHIO, 32/2
EXPULSÕES: NÃO HOUE JOGADOR EXPULSO**

**RIVAL: PICASSO, DJALMA SANTOS, DJALMA DIAS, FERRARI, TARCISO, DUDU, GILDO, VAVÁ,
TUPÃ, ADMIR, RINALDO. TÉCNICO: FILPO NUÑEZ
GOLS: DUDU, 4/2; RINALDO (PÊNALTÍ), 10/2
EXPULSÕES: NÃO HOUE JOGADOR EXPULSO**

**ÁRBITRO: ROMUALDO ARPPI FILHO
ASSISTENTE 1: DESCONHECIDO
ASSISTENTE 2: DESCONHECIDO
RENDA: CR\$ 8.518.600,00
PÚBLICO: DESCONHECIDO**

CONFRONTO Nº 118

**27.02.1965. TORNEIO RIO-SÃO PAULO: 1965 - FASE ÚNICA (TURNO)
SÃO PAULO (SP), ESTÁDIO MUNICIPAL PAULO MACHADO DE CARVALHO - PACAEMBU
SOCIEDADE ESPORTIVA PALMEIRAS 2 X 0 SÃO PAULO FUTEBOL CLUBE**

**SPFC: SULY; DE SORDI, BELLINI, JURANDIR E RENATO; ROBERTO DIAS E BENÊ; FAUSTINO,
LADEIRA (CARLINHOS, DEPOIS VÁLTER), DEL VECCHIO E VALDIR BIRIGÜI (EFRAIM).
CAPITÃO: DESCONHECIDO. TÉCNICO: JOSÉ POY
GOLS: NÃO HOUE GOL MARCADO
EXPULSÕES: ROBERTO DIAS, DE SORDI**

**RIVAL: VALDIR, DJALMA SANTOS (NELSON), DJALMA DIAS (SANTO), DUDU, WALDEMAR,
FERRARI, GILDO, SERVILHO (ADEMAR), TUPÃZINHO, ADEMIR DA GUIA, RINALDO.
TÉCNICO: FILPO NUÑEZ
GOLS: TUPÃZINHO, 4/2; ADEMAR, 15/2
EXPULSÕES: NÃO HOUE JOGADOR EXPULSO**

**ÁRBITRO: ALBINO ZANFERRARI
ASSISTENTE 1: DESCONHECIDO
ASSISTENTE 2: DESCONHECIDO
RENDA: CR\$ 16.149.800,00
PÚBLICO: DESCONHECIDO**

CONFRONTO Nº 119

**19.05.1965. TORNEIO RIO-SÃO PAULO: 1965 - FASE ÚNICA (RETURNO)
SÃO PAULO (SP), ESTÁDIO MUNICIPAL PAULO MACHADO DE CARVALHO - PACAEMBU
SOCIEDADE ESPORTIVA PALMEIRAS 5 X 0 SÃO PAULO FUTEBOL CLUBE**

**SPFC: RAUL; OSVALDO CUNHA, BELLINI, JURANDIR E RENATO; ROBERTO DIAS (NENÊ) E
VÁLTER (EFRAIM); LUIZ CARLOS, ZÉ ROBERTO, PRADO E PARANÁ.
CAPITÃO: DESCONHECIDO. TÉCNICO: JOSÉ POY
GOLS: NÃO HOUE GOL MARCADO
EXPULSÕES: NÃO HOUE JOGADOR EXPULSO**

**RIVAL: WALDIR (SILVIO), DJALMA SANTOS (NELSON), DJALMA DIAS, WALDEMAR, GERALDO,
DUDU (ZEQUINHA), GILDO, SERVILHO, TUPÃZINHO (DÁRIO), ADEMIR DA GUIA, RINALDO .
TÉCNICO: FILPO NUÑEZ
GOLS: SERVÍLIO, 25/1; DARIO, 43/1; SERVÍLIO, 2/2; RINALDO (PÊNALTI), 7/2; DARIO, 13/2
EXPULSÕES: NÃO HOUE JOGADOR EXPULSO**

**ÁRBITRO: AIRTON VIEIRA DE MORAIS - SANSÃO
ASSISTENTE 1: DESCONHECIDO
ASSISTENTE 2: DESCONHECIDO
RENDA: CR\$ 29.811.000,00
PÚBLICO: DESCONHECIDO**

CONFRONTO Nº 120

**08.08.1965. CAMPEONATO PAULISTA: 1965 - FASE ÚNICA (TURNO)
SÃO PAULO (SP), ESTÁDIO CÍCERO POMPEU DE TOLEDO - MORUMBI
SOCIEDADE ESPORTIVA PALMEIRAS 1 X 0 SÃO PAULO FUTEBOL CLUBE**

**SPFC: SULY; OSVALDO CUNHA, BELLINI, ROBERTO DIAS E TENENTE; NENÊ E VÁLTER;
MARCO ANTÔNIO, PRADO, PAULO VALENTIM E PARANÁ. CAPITÃO: DESCONHECIDO.
TÉCNICO: JOSÉ POY
GOLS: NÃO HOUE GOL MARCADO
EXPULSÕES: NÃO HOUE JOGADOR EXPULSO**

**RIVAL: VALDIR, DJALMA SANTOS, DJALMA DIAS, PROCOPIO, FERRARI, DUDU, JULINHO,
SERVILIO, TUPÃZINHO, ADEMIR, GERMANO. TÉCNICO: FILPO NUÑEZ
GOLS: SERVÍLIO, 43/2
EXPULSÕES: NÃO HOUE JOGADOR EXPULSO**

**ÁRBITRO: JOSE TEIXEIRA DE CARVALHO
ASSISTENTE 1: DESCONHECIDO
ASSISTENTE 2: DESCONHECIDO
RENDA: CR\$ 36.190.000,00
PÚBLICO: 26.394 PAGANTES**

CONFRONTO Nº 121

**23.10.1965. CAMPEONATO PAULISTA: 1965 - FASE ÚNICA (RETURNO)
SÃO PAULO (SP), ESTÁDIO MUNICIPAL PAULO MACHADO DE CARVALHO - PACAEMBU
SÃO PAULO FUTEBOL CLUBE 1 X 2 SOCIEDADE ESPORTIVA PALMEIRAS**

**SPFC: SULY; RENATO, FERNANDO, JURANDIR E TENENTE; ROBERTO DIAS E VÁLTER;
VALDIR BIRIGÜI, PRADO, ZÉ ROBERTO E PARANÁ. CAPITÃO: DESCONHECIDO.**

TÉCNICO: JIM LOPES

GOLS: PRADO, 3/1

EXPULSÕES: PARANÁ, ZÉ ROBERTO

**RIVAL: DONAH, DJALMA SANTOS, DJALMA DIAS, DUDU, PROCOPIO, FERRARI, DARIO,
SERVILHO, ADEMAR, ADEMIR DA GUIA, RINALDO. TÉCNICO: MÁRIO TRAVAGLINI**

GOLS: ADEMAR, 2/1; ADEMAR, 4/1

EXPULSÕES: NÃO HOUVE JOGADOR EXPULSO

ÁRBITRO: JOSE TEIXEIRA DE CARVALHO

ASSISTENTE 1: DESCONHECIDO

ASSISTENTE 2: DESCONHECIDO

RENDA: DESCONHECIDA

PÚBLICO: 24.000 PAGANTES

CONFRONTO Nº 122

**26.03.1966. TORNEIO RIO-SÃO PAULO: 1966 - FASE ÚNICA (TURNO ÚNICO)
SÃO PAULO (SP), ESTÁDIO MUNICIPAL PAULO MACHADO DE CARVALHO - PACAEMBU
SÃO PAULO FUTEBOL CLUBE 4 X 2 SOCIEDADE ESPORTIVA PALMEIRAS**

**SPFC: FÁBIO (SULY); OSVALDO CUNHA, BELLINI, JURANDIR E TENENTE (RENATO);
ROBERTO DIAS E BENÊ; FEFEU, PRADO, BABÁ E PARANÁ. CAPITÃO: DESCONHECIDO.**

TÉCNICO: AYMORÉ MOREIRA

GOLS: BABÁ, 13/1; BENÊ, 16/1; BABÁ, 33/1; FEFEU (PÊNALTÍ), 43/2

EXPULSÕES: NÃO HOUVE JOGADOR EXPULSO

**RIVAL: VALDIR, DJALMA SANTOS, DJALMA DIAS, PROCOPIO (WALDEMAR), FERRARI,
SWING, GILDO (DÁRIO), ADEMAR, TUPÃZINHO, ADEMIR, RINALDO (GERMANO).**

TÉCNICO: MÁRIO TRAVAGLINI

GOLS: ADEMAR, 19/1; ADEMIR, 16/2

EXPULSÕES: NÃO HOUVE JOGADOR EXPULSO

ÁRBITRO: ARMANDO NUNES CASTANHEIRA DA ROSA MARQUES

ASSISTENTE 1: DESCONHECIDO

ASSISTENTE 2: DESCONHECIDO

RENDA: CR\$ 17.566.500,00

PÚBLICO: DESCONHECIDO

CONFRONTO Nº 123

**09.10.1966. CAMPEONATO PAULISTA: 1966 - FASE ÚNICA (TURNO)
SÃO PAULO (SP), ESTÁDIO CÍCERO POMPEU DE TOLEDO - MORUMBI
SÃO PAULO FUTEBOL CLUBE 2 X 4 SOCIEDADE ESPORTIVA PALMEIRAS**

**SPFC: FÁBIO; OSVALDO CUNHA, BELLINI, JURANDIR E TENENTE; ROBERTO DIAS E NENÊ;
FEFEU, PRADO, BABÁ E PARANÁ. CAPITÃO: DESCONHECIDO. TÉCNICO: AYMORÉ MOREIRA**

GOLS: MINUCA (GOL CONTRA), 28/1; FEFEU (PÊNALTÍ), 20/2

EXPULSÕES: NÃO HOUVE JOGADOR EXPULSO

**RIVAL: WALDIR, DJALMA SANTOS, DJALMA DIAS, MITUCA, FERRARI, ZEQUINHA, GALHARDO,
ADEMAR, SERVILIO, DUDU, ADEWMIR DA GUIA. TÉCNICO: FLEITAS SOLICH**

GOLS: ADEMAR, 17/1; SERVÍLIO, 37/1; SERVÍLIO, 7/2; ADEMIR, 36/2

EXPULSÕES: NÃO HOUVE JOGADOR EXPULSO

ÁRBITRO: OLTEN AYRES DE ABREU

ASSISTENTE 1: DESCONHECIDO

ASSISTENTE 2: DESCONHECIDO

RENDA: CR\$ 105.726.000,00

PÚBLICO: 33.603 PAGANTES

CONFRONTO Nº 124

**15.12.1966. CAMPEONATO PAULISTA: 1966 - FASE ÚNICA (RETURNO)
SÃO PAULO (SP), ESTÁDIO MUNICIPAL PAULO MACHADO DE CARVALHO - PACAEMBU
SOCIEDADE ESPORTIVA PALMEIRAS 3 X 0 SÃO PAULO FUTEBOL CLUBE**

**SPFC: SULY; OSVALDO CUNHA, BELLINI, JURANDIR E TENENTE; RENATO E ROBERTO DIAS;
FEFEU, BENÊ, BABÁ E PARANÁ. CAPITÃO: DESCONHECIDO. TÉCNICO: AYMORÉ MOREIRA
GOLS: NÃO HOUVE GOL MARCADO
EXPULSÕES: NÃO HOUVE JOGADOR EXPULSO**

**RIVAL: VALDIR (MAIDANA), DJALMA SANTOS, DJALMA DIAS, MINUCA, FERRARI, ZEQUINHA,
GALHARDO, DÁRIO, SERVILIO, ADEMIR DA GUIA, RINALDO. TÉCNICO: MÁRIO TRAVAGLINI
GOLS: ZEQUINHA, 10/1; SERVÍLIO, 22/1; RINALDO, 19/2
EXPULSÕES: NÃO HOUVE JOGADOR EXPULSO**

**ÁRBITRO: ARMANDO NUNES CASTANHEIRA DA ROSA MARQUES
ASSISTENTE 1: DESCONHECIDO
ASSISTENTE 2: DESCONHECIDO
RENDA: CR\$ 41.814.000,00
PÚBLICO: 18.243 PAGANTES**

CONFRONTO Nº 125

**06.05.1967. TORNEIO ROBERTO GOMES PEDROZA: 1967 - 1ª FASE (TURNO ÚNICO)
SÃO PAULO (SP), ESTÁDIO MUNICIPAL PAULO MACHADO DE CARVALHO - PACAEMBU
SOCIEDADE ESPORTIVA PALMEIRAS 1 X 1 SÃO PAULO FUTEBOL CLUBE**

**SPFC: PICASSO; RENATO, BELLINI, ROBERTO DIAS (JURANDIR) E EDÍLSON; NENÊ E
LOURIVAL; VÁLTER ZUM-ZUM, ADÍLSON, PRADO (NELSINHO) E CANHOTO.
CAPITÃO: DESCONHECIDO. TÉCNICO: SYLVIO PIRILLO
GOLS: ADÍLSON, 45/2
EXPULSÕES: NÃO HOUVE JOGADOR EXPULSO**

**RIVAL: VALDIR, DJALMA SANTOS, BALDOQUE, MINUCA, FERRARI, DUDU, GALLARDO,
CESAR, JAIR BALA, SWINGUE, RINALDO. TÉCNICO: AYMORÉ MOREIRA
GOLS: RINALDO, 25/1
EXPULSÕES: NÃO HOUVE JOGADOR EXPULSO**

**ÁRBITRO: ARMANDO NUNES CASTANHEIRA DA ROSA MARQUES
ASSISTENTE 1: DESCONHECIDO
ASSISTENTE 2: DESCONHECIDO
RENDA: DESCONHECIDA
PÚBLICO: DESCONHECIDO**

CONFRONTO Nº 126

**27.08.1967. CAMPEONATO PAULISTA: 1967 - FASE ÚNICA (TURNO)
SÃO PAULO (SP), ESTÁDIO CÍCERO POMPEU DE TOLEDO - MORUMBI
SÃO PAULO FUTEBOL CLUBE 1 X 1 SOCIEDADE ESPORTIVA PALMEIRAS**

**SPFC: PICASSO; RENATO, JURANDIR, ROBERTO DIAS E EDÍLSON; NENÊ E LOURIVAL;
VÁLTER ZUM-ZUM, ADÍLSON, BABÁ E PARANÁ. CAPITÃO: DESCONHECIDO.
TÉCNICO: SYLVIO PIRILLO
GOLS: ADÍLSON, 24/1
EXPULSÕES: NÃO HOUVE JOGADOR EXPULSO**

**RIVAL: PEREZ, GERALDO ESCALERA, BALDOCHI, MINUCA, FERRARI, DUDU, DORVAL,
SERVILIO, CESAR, ADEMIR, LULA. TÉCNICO: AYMORÉ MOREIRA
GOLS: DUDU, 1/2
EXPULSÕES: NÃO HOUVE JOGADOR EXPULSO**

**ÁRBITRO: ARMANDO NUNES CASTANHEIRA DA ROSA MARQUES
ASSISTENTE 1: DESCONHECIDO
ASSISTENTE 2: DESCONHECIDO
RENDA: NCR\$ 92.952,00
PÚBLICO: 27.642 PAGANTES**

CONFRONTO Nº 127

**03.12.1967. CAMPEONATO PAULISTA: 1967 - FASE ÚNICA (RETURNO)
SÃO PAULO (SP), ESTÁDIO PALESTRA ITALIA - PARQUE ANTARCTICA
SOCIEDADE ESPORTIVA PALMEIRAS 0 X 0 SÃO PAULO FUTEBOL CLUBE**

**SPFC: PICASSO; RENATO, JURANDIR, ROBERTO DIAS E EDÍLSON; NENÊ E LOURIVAL;
VÁLTER ZUM-ZUM, DEJAIR, BABÁ E PARANÁ. CAPITÃO: DESCONHECIDO.**

TÉCNICO: SYLVIO PIRILLO

GOLS: NÃO HOUE GOL MARCADO

EXPULSÕES: NÃO HOUE JOGADOR EXPULSO

**RIVAL: PEREZ, GERALDO ESCALERA, BALDOCHI, MINUNA, FERRARI, ZEQUINHA, CESAR,
ADEMIR DA GUIA, TUPANZINHO, DUDÚ, CARDOSO. TÉCNICO: MÁRIO TRAVAGLINI**

GOLS: NÃO HOUE GOL MARCADO

EXPULSÕES: NÃO HOUE JOGADOR EXPULSO

ÁRBITRO: ARMANDO NUNES CASTANHEIRA DA ROSA MARQUES

ASSISTENTE 1: DESCONHECIDO

ASSISTENTE 2: DESCONHECIDO

RENDA: NCR\$ 75.184,00

PÚBLICO: DESCONHECIDO

CONFRONTO Nº 128

**14.03.1968. CAMPEONATO PAULISTA: 1968 - FASE ÚNICA (TURNO)
SÃO PAULO (SP), ESTÁDIO MUNICIPAL PAULO MACHADO DE CARVALHO - PACAEMBU
SÃO PAULO FUTEBOL CLUBE 2 X 1 SOCIEDADE ESPORTIVA PALMEIRAS**

**SPFC: PICASSO; RENATO, JURANDIR, ROBERTO DIAS E TENENTE; LOURIVAL E BENÊ;
FAUSTINO (ISMAEL SILVÉRIO), TERTO, BABÁ E PARANÁ. CAPITÃO: DESCONHECIDO.**

TÉCNICO: SYLVIO PIRILLO

GOLS: LOURIVAL, 50S/1; BABÁ, 20/1

EXPULSÕES: TERTO

**RIVAL: VALDIR, SCALERA, BALDOCHI, MINUCA, FERRARI, ZEQUINHA, Suingue,
TUPANZINHO, ADEMAR, ADEMIR DA GUIA, GILDO. TÉCNICO: MÁRIO TRAVAGLINI**

GOLS: ADEMAR, 27/1

EXPULSÕES: NÃO HOUE JOGADOR EXPULSO

ÁRBITRO: ROBERTO HECTOR GOYCOECHEA (ARGENTINA)

ASSISTENTE 1: DESCONHECIDO

ASSISTENTE 2: DESCONHECIDO

RENDA: NCR\$ 54.295,00

PÚBLICO: 12.000 PAGANTES

CONFRONTO Nº 129

**26.05.1968. CAMPEONATO PAULISTA: 1968 - FASE ÚNICA (RETURNO)
SÃO PAULO (SP), ESTÁDIO CÍCERO POMPEU DE TOLEDO - MORUMBI
SOCIEDADE ESPORTIVA PALMEIRAS 1 X 0 SÃO PAULO FUTEBOL CLUBE**

**SPFC: PICASSO; ISMAEL, JURANDIR, ROBERTO DIAS E EDÍLSON; NENÊ E FEFEU (LOURIVAL);
FAUSTINO, ADÍLSON (TERTO), BABÁ E PARANÁ. CAPITÃO: DESCONHECIDO.**

TÉCNICO: SYLVIO PIRILLO

GOLS: NÃO HOUE GOL MARCADO

EXPULSÕES: NÃO HOUE JOGADOR EXPULSO

**RIVAL: MAIDANA, GERALDO SCALERA, OSMAR, MINUCA, FERRARI, DUDÚ, Suingue, CHINA,
LAURO, ADEMIR DA GUIA, RINALDO (CABRALZINHO). TÉCNICO: ALFREDO GONZÁLEZ**

GOLS: LAURO, 38/1

EXPULSÕES: NÃO HOUE JOGADOR EXPULSO

ÁRBITRO: JOSE CUSTODIO DE OLIVEIRA

ASSISTENTE 1: DESCONHECIDO

ASSISTENTE 2: DESCONHECIDO

RENDA: NCR\$ 20.786,00

PÚBLICO: 4.896 PAGANTES

CONFRONTO Nº 130

**12.10.1968. TORNEIO ROBERTO GOMES PEDROZA: 1968 - 1ª FASE (TURNO ÚNICO)
SÃO PAULO (SP), ESTÁDIO CÍCERO POMPEU DE TOLEDO - MORUMBI
SÃO PAULO FUTEBOL CLUBE 1 X 1 SOCIEDADE ESPORTIVA PALMEIRAS**

SPFC: PICASSO; JURANDIR, ARLINDO, ROBERTO DIAS E DÉ; NENÊ E CARLOS ALBERTO (LOURIVAL); MIRUCA, NELSON, BABÁ E PARANÁ. CAPITÃO: ROBERTO DIAS.

TÉCNICO: DIEDE LAMEIRO

GOLS: ARLINDO, 24/1

EXPULSÕES: NÃO HOUVE JOGADOR EXPULSO

RIVAL: CHICÃO, EURICO (GERALDO ESCALERA), BALDOCHI, NELSON, FERRARI, DUDU, COPEU, SERVILHO, ARTIMES, ADEMIR DA GUIA, SERGINHO. TÉCNICO: FILPO NUÑEZ

GOLS: ARTIME, 13/1

EXPULSÕES: NÃO HOUVE JOGADOR EXPULSO

ÁRBITRO: ROBERTO HECTOR GOYCOECHEA (ARGENTINA)

ASSISTENTE 1: DESCONHECIDO

ASSISTENTE 2: DESCONHECIDO

RENDA: NCR\$ 83.743,00

PÚBLICO: 14.713 PAGANTES

CONFRONTO Nº 131

**03.11.1968. AMISTOSO NACIONAL: 1968
SÃO CARLOS (SP), ESTÁDIO PROFESSOR LUÍS AUGUSTO DE OLIVEIRA - LUISÃO
SOCIEDADE ESPORTIVA PALMEIRAS 2 X 3 SÃO PAULO FUTEBOL CLUBE**

SPFC: CLÁUDIO CORTEGIANO; ANTONINHO, LIMA, ARLINDO E DÉ; NENÊ E CARLOS ALBERTO; MIRUCA, NELSON, BABÁ (TÉIA) E PARANÁ. CAPITÃO: DESCONHECIDO.

TÉCNICO: DIEDE LAMEIRO

GOLS: ANTONINHO, 19/1; NENÊ, 38/2; MIRUCA, 40/2

EXPULSÕES: NÃO HOUVE JOGADOR EXPULSO

RIVAL: PEREZ, NEVES, LUIZ PEREIRA, GERALDO SCALERA, MINUCA, PRIÁ, CABRALZINHO, CESAR, ELCIO, JULIO AMARAL, MARCO ANTONIO. TÉCNICO: FILPO NUÑEZ

GOLS: JÚLIO AMARAL (PÊNALTÍ), 26/1; JÚLIO AMARAL, 41/2

EXPULSÕES: NÃO HOUVE JOGADOR EXPULSO

ÁRBITRO: ALBINO ZANFERRARI

ASSISTENTE 1: DESCONHECIDO

ASSISTENTE 2: DESCONHECIDO

RENDA: PORTÕES ABERTOS

PÚBLICO: PORTÕES ABERTOS

CONFRONTO Nº 132

**23.02.1969. CAMPEONATO PAULISTA: 1969 - 1ª FASE (TURNO)
SÃO PAULO (SP), ESTÁDIO CÍCERO POMPEU DE TOLEDO - MORUMBI
SÃO PAULO FUTEBOL CLUBE 3 X 1 SOCIEDADE ESPORTIVA PALMEIRAS**

SPFC: CLÁUDIO CORTEGIANO; CLÁUDIO DEODATO, JURANDIR, ROBERTO DIAS (ARLINDO) E EDÍLSON; NENÊ (BENÊ) E CARLOS ALBERTO; VÁLTER ZUM-ZUM, ZÉ ROBERTO, BABÁ E PARANÁ. CAPITÃO: ROBERTO DIAS. TÉCNICO: DIEDE LAMEIRO

GOLS: VÁLTER ZUM-ZUM, 20S/1; ZÉ ROBERTO, 16/2; VÁLTER ZUM-ZUM, 36/2

EXPULSÕES: CLÁUDIO DEODATO

RIVAL: CHICÃO, EURICO, BALDOCHI, NEVES, DUDÚ, NELSON, COPEU (MARCO ANTONIO), CESAR, ARTIME (CARDOSO), ADEMIR DA GUIA, SERGINHO. TÉCNICO: FILPO NUÑEZ

GOLS: ADEMIR DA GUIA, 25/2

EXPULSÕES: NÃO HOUVE JOGADOR EXPULSO

ÁRBITRO: ROBERTO HECTOR GOYCOECHEA (ARGENTINA)

ASSISTENTE 1: DESCONHECIDO

ASSISTENTE 2: DESCONHECIDO

RENDA: NCR\$ 150.256,00

PÚBLICO: 23.340 PAGANTES

CONFRONTO Nº 133

27.04.1969. CAMPEONATO PAULISTA: 1969 - 1ª FASE (RETORNO)
SÃO PAULO (SP), ESTÁDIO PALESTRA ITALIA - PARQUE ANTARCTICA
SOCIEDADE ESPORTIVA PALMEIRAS 3 X 0 SÃO PAULO FUTEBOL CLUBE

SPFC: PICASSO; CLÁUDIO DEODATO, EDUARDO, ARLINDO E EDÍLSON; ÉDSON CEGONHA E NENÊ; MIRUCA (VÁLTER ZUM-ZUM), NELSON (TERTO), BABÁ E PARANÁ.

CAPITÃO: DESCONHECIDO. TÉCNICO: DIEDE LAMEIRO

GOLS: NÃO HOUVE GOL MARCADO

EXPULSÕES: NÃO HOUVE JOGADOR EXPULSO

RIVAL: LEÃO, EURICO (LUIZ PEREIRA), BALDOCHI, MINUCA, DÉ, DUDÚ, COPEU, JAIME, ARTIME, ADEMIR DA GUIA, SERGINHO. TÉCNICO: FILPO NUÑEZ

GOLS: ARTIME, 12/1; ADEMIR DA GUIA, 30/1; ARTIME, 26/2

EXPULSÕES: NÃO HOUVE JOGADOR EXPULSO

ÁRBITRO: JOAQUIM FERNANDES CAMPOS (PORTUGAL)

ASSISTENTE 1: DESCONHECIDO

ASSISTENTE 2: DESCONHECIDO

RENDA: NCR\$ 92.109,00

PÚBLICO: 19.510 PAGANTES

CONFRONTO Nº 134

11.06.1969. CAMPEONATO PAULISTA: 1969 - 2ª FASE (TURNO ÚNICO)
SÃO PAULO (SP), ESTÁDIO PALESTRA ITALIA - PARQUE ANTARCTICA
SOCIEDADE ESPORTIVA PALMEIRAS 1 X 0 SÃO PAULO FUTEBOL CLUBE

SPFC: PICASSO; CLÁUDIO DEODATO, JURANDIR, ROBERTO DIAS E ÉDSON CEGONHA; NENÊ E TERTO; PARANÁ, ZÉ ROBERTO, TÉIA E BABÁ. CAPITÃO: DESCONHECIDO.

TÉCNICO: DIEDE LAMEIRO

GOLS: NÃO HOUVE GOL MARCADO

EXPULSÕES: NÃO HOUVE JOGADOR EXPULSO

RIVAL: LEÃO (CHICÃO), EURICO, BALDOCHI, NELSON, DÉ, DUDU, COPEU, ARTIME, ADEMIR, JAIME, SERGINHO. TÉCNICO: FILPO NUÑEZ

GOLS: DUDU, 12/2

EXPULSÕES: NÃO HOUVE JOGADOR EXPULSO

ÁRBITRO: JOSE FAVILLI NETO

ASSISTENTE 1: DESCONHECIDO

ASSISTENTE 2: DESCONHECIDO

RENDA: NCR\$ 207.730,00

PÚBLICO: 37.682 PAGANTES

CONFRONTO Nº 135

05.11.1969. TORNEIO ROBERTO GOMES PEDROZA: 1969 - 1ª FASE (TURNO ÚNICO)
SÃO PAULO (SP), ESTÁDIO PALESTRA ITALIA - PARQUE ANTARCTICA
SOCIEDADE ESPORTIVA PALMEIRAS 1 X 2 SÃO PAULO FUTEBOL CLUBE

SPFC: PICASSO; CLÁUDIO DEODATO, JURANDIR (ROBERTO DIAS), NENÊ E TENENTE; ÉDSON CEGONHA E GÉRON; NICANOR, ZÉ ROBERTO, BABÁ E PARANÁ.

CAPITÃO: DESCONHECIDO. TÉCNICO: DIEDE LAMEIRO

GOLS: BABÁ, 7/1; ROBERTO DIAS, 24/2

EXPULSÕES: NÃO HOUVE JOGADOR EXPULSO

RIVAL: LEÃO, EURICO, BALDOCHI, NELSON, ZECA, DUDU, CESAR (MADUREIRA), JAIME, CARDOSO (PIO), ADEMIR DA GUIA, EDU. TÉCNICO: RUBENS MINELLI

GOLS: JAIME, 1/2

EXPULSÕES: NÃO HOUVE JOGADOR EXPULSO

ÁRBITRO: ARMANDO NUNES CASTANHEIRA DA ROSA MARQUES

ASSISTENTE 1: DESCONHECIDO

ASSISTENTE 2: DESCONHECIDO

RENDA: NCR\$ 55.770,00

PÚBLICO: 9.344 PAGANTES

CONFRONTO Nº 136

01.04.1970. TAÇA SÃO PAULO: 1970 - FASE ÚNICA (TURNO)
SÃO PAULO (SP), ESTÁDIO PALESTRA ITALIA - PARQUE ANTARCTICA
SOCIEDADE ESPORTIVA PALMEIRAS 1 X 1 SÃO PAULO FUTEBOL CLUBE

SPFC: SÉRGIO; LIMA, JURANDIR, ROBERTO DIAS E NENÊ; LOURIVAL E CARLOS ALBERTO;
MIRUCA (VÁLTER ZUM-ZUM), TERTO, BABÁ E TONINHO II. CAPITÃO: DESCONHECIDO.
TÉCNICO: ZEZÉ MOREIRA
GOLS: VÁLTER ZUM-ZUM, 43/2
EXPULSÕES: NÃO HOUE JOGADOR EXPULSO

RIVAL: NEURI; NEVES, LUIZ PEREIRA, NELSON, ZECA, DUDU, COPEU (EDU), JAIME, CESAR,
ADEMIR DA GUIA E PIO. TÉCNICO: RUBENS MINELLI
GOLS: COPEU, 42/1
EXPULSÕES: NÃO HOUE JOGADOR EXPULSO

ÁRBITRO: WILMAR SERRA
ASSISTENTE 1: DESCONHECIDO
ASSISTENTE 2: DESCONHECIDO
RENDA: NCR\$ 20.898,00
PÚBLICO: 4.099 PAGANTES

CONFRONTO Nº 137

21.04.1970. TAÇA SÃO PAULO: 1970 - FASE ÚNICA (RETURNO)
SÃO PAULO (SP), ESTÁDIO CÍCERO POMPEU DE TOLEDO - MORUMBI
SÃO PAULO FUTEBOL CLUBE 1 X 1 SOCIEDADE ESPORTIVA PALMEIRAS

SPFC: SÉRGIO; LIMA, JURANDIR, ROBERTO DIAS E TENENTE; CARLOS ALBERTO E LOURIVAL;
MIRUCA (EVERALDO), TERTO, ZÉ ROBERTO E PARANÁ (TONINHO II).
CAPITÃO: DESCONHECIDO. TÉCNICO: ZEZÉ MOREIRA
GOLS: ROBERTO DIAS, 34/1
EXPULSÕES: ZÉ ROBERTO

RIVAL: NEURI; NEVES, LUIZ PEREIRA, NELSON, DÉ, DUDU, COPEU, JAIME (CABRALSINHO),
CÉSAR, ADEMIR DA GUIA E PIO (EDU). TÉCNICO: RUBENS MINELLI
GOLS: JAIME, 7/1
EXPULSÕES: ADEMIR DA GUIA

ÁRBITRO: OSCAR SCOLFARO
ASSISTENTE 1: DESCONHECIDO
ASSISTENTE 2: DESCONHECIDO
RENDA: NCR\$ 62.057,00
PÚBLICO: 11.094 PAGANTES

CONFRONTO Nº 138

29.07.1970. CAMPEONATO PAULISTA: 1970 - FASE ÚNICA (TURNO)
SÃO PAULO (SP), ESTÁDIO PALESTRA ITALIA - PARQUE ANTARCTICA
SOCIEDADE ESPORTIVA PALMEIRAS 0 X 1 SÃO PAULO FUTEBOL CLUBE

SPFC: SÉRGIO; PABLO FORLÁN, JURANDIR, ROBERTO DIAS E GILBERTO SORRISO;
ÉDSON CEGONHA E GÉRSO; PAULO NANI, TERTO, TONINHO GUERREIRO E PARANÁ.
CAPITÃO: DESCONHECIDO. TÉCNICO: ZEZÉ MOREIRA
GOLS: TERTO, 33/2
EXPULSÕES: NÃO HOUE JOGADOR EXPULSO

RIVAL: LEÃO, EURICO, BALDOCHI, NELSON, ZECA, DUDU, CABRAL, CESAR, CARDOSO,
ADEMIR, SERGINHO (COPEU). TÉCNICO: RUBENS MINELLI
GOLS: NÃO HOUE GOL MARCADO
EXPULSÕES: NÃO HOUE JOGADOR EXPULSO

ÁRBITRO: ARMANDO NUNES CASTANHEIRA DA ROSA MARQUES
ASSISTENTE 1: DESCONHECIDO
ASSISTENTE 2: DESCONHECIDO
RENDA: CR\$ 130.332,00
PÚBLICO: 24.362 PAGANTES

CONFRONTO Nº 139

**23.08.1970. CAMPEONATO PAULISTA: 1970 - FASE ÚNICA (RETORNO)
SÃO PAULO (SP), ESTÁDIO CÍCERO POMPEU DE TOLEDO - MORUMBI
SÃO PAULO FUTEBOL CLUBE 0 X 1 SOCIEDADE ESPORTIVA PALMEIRAS**

SPFC: SÉRGIO; PABLO FORLÁN, JURANDIR, ROBERTO DIAS E TENENTE; ÉDSON CEGONHA E GÉRSO;

PAULO NANI (MIRUCA), TERTO (ZÉ ROBERTO), TONINHO GUERREIRO E PARANÁ.

CAPITÃO: DESCONHECIDO. TÉCNICO: ZEZÉ MOREIRA

GOLS: NÃO HOUVE GOL MARCADO

EXPULSÕES: NÃO HOUVE JOGADOR EXPULSO

RIVAL: LEÃO, EURICO, BALDOCHI, NELSON, DÉ, DUDU, EDU, HECTOR SILVA (JAIME), CESAR, ADEMIR DA GUIA, PIO. TÉCNICO: RUBENS MINELLI

GOLS: DUDU, 5/1

EXPULSÕES: PIO, 43/2

ÁRBITRO: OSCAR SCOLFARO

ASSISTENTE 1: DESCONHECIDO

ASSISTENTE 2: DESCONHECIDO

RENDA: CR\$ 209.337,00

PÚBLICO: 43.417 PAGANTES

CONFRONTO Nº 140

**20.09.1970. TORNEIO ROBERTO GOMES PEDROZA: 1970 - 1ª FASE (TURNO ÚNICO)
SÃO PAULO (SP), ESTÁDIO CÍCERO POMPEU DE TOLEDO - MORUMBI
SÃO PAULO FUTEBOL CLUBE 0 X 2 SOCIEDADE ESPORTIVA PALMEIRAS**

**SPFC: SÉRGIO; PABLO FORLÁN, LIMA, ROBERTO DIAS E GILBERTO SORRISO;
ÉDSON CEGONHA (ADAÍRTO) E NENÊ; PAULO NANI, TERTO, TONINHO GUERREIRO E
TONINHO II (ZÉ ROBERTO). CAPITÃO: DESCONHECIDO. TÉCNICO: ZEZÉ MOREIRA**

GOLS: NÃO HOUVE GOL MARCADO

EXPULSÕES: NÃO HOUVE JOGADOR EXPULSO

**RIVAL: LEÃO, EURICO, BALDOQUI, NELSON (LUIZ PEREIRA), DÉ, DUDU, EDU (COPEU),
HECTOR SILVA, WAGNER, ADEMIR DA GUIA, PIO. TÉCNICO: RUBENS MINELLI**

GOLS: EDU, 9/1; ADEMIR DA GUIA, 14/1

EXPULSÕES: NÃO HOUVE JOGADOR EXPULSO

ÁRBITRO: RAMON IVANHOES BARRETO RUIZ (URUGUAI)

ASSISTENTE 1: DESCONHECIDO

ASSISTENTE 2: DESCONHECIDO

RENDA: CR\$ 94.427,00

PÚBLICO: 16.491 PAGANTES

CONFRONTO Nº 141

**21.03.1971. CAMPEONATO PAULISTA: 1971 - FASE ÚNICA (TURNO)
SÃO PAULO (SP), ESTÁDIO CÍCERO POMPEU DE TOLEDO - MORUMBI
SÃO PAULO FUTEBOL CLUBE 2 X 1 SOCIEDADE ESPORTIVA PALMEIRAS**

**SPFC: SÉRGIO; PABLO FORLÁN, JURANDIR (LIMA), ARLINDO E GILBERTO SORRISO;
ÉDSON CEGONHA E GÉRSO; TERTO, TÉIA, PEDRO ROCHA E PARANÁ. CAPITÃO:
DESCONHECIDO. TÉCNICO: OSVALDO BRANDÃO**

GOLS: PEDRO ROCHA (FALTA), 42/1; PEDRO ROCHA (FALTA), 42/2

EXPULSÕES: NÃO HOUVE JOGADOR EXPULSO

**RIVAL: LEÃO, EURICO BALDOQUE, LUIZ PEREIRA, DUDU, DÉ, FEDATO (EDU), HECTOR SILVA
(LEIVINHA), CESAR, ADEMIR, PIO. TÉCNICO: RUBENS MINELLI**

GOLS: CÉSAR, 33/1

EXPULSÕES: NÃO HOUVE JOGADOR EXPULSO

ÁRBITRO: ARMANDO NUNES CASTANHEIRA DA ROSA MARQUES

ASSISTENTE 1: DESCONHECIDO

ASSISTENTE 2: DESCONHECIDO

RENDA: CR\$ 275.587,00

PÚBLICO: 43.983 PAGANTES

**CAMPEÃO
PAULISTA
DE 1971
(MÃO NÃO VALE)**



CONFRONTO Nº 142

**27.06.1971. CAMPEONATO PAULISTA: 1971 - FASE ÚNICA (RETURNO)
SÃO PAULO (SP), ESTÁDIO CÍCERO POMPEU DE TOLEDO - MORUMBI
SOCIEDADE ESPORTIVA PALMEIRAS 0 X 1 SÃO PAULO FUTEBOL CLUBE**

**SPFC: SÉRGIO; PABLO FORLÁN, JURANDIR, ARLINDO E GILBERTO SORRISO;
ÉDSON CEGONHA E GÉRSON; TERTO, TONINHO GUERREIRO, PEDRO ROCHA
(CARLOS ALBERTO) E PARANÁ. CAPITÃO: DESCONHECIDO. TÉCNICO: OSVALDO BRANDÃO
GOLS: TONINHO GUERREIRO, 5/1
EXPULSÕES: NÃO HOUE JOGADOR EXPULSO**

**RIVAL: LEÃO, EURICO, LUIZ PEREIRA, MINUCA, DÉ, DUDU, EDU, LEIVINHA, CESAR, ADEMIR,
PIO (FEDATO). TÉCNICO: MÁRIO TRAVAGLINI
GOLS: NÃO HOUE GOL MARCADO
EXPULSÕES: FEDATO E EURICO, 44/2**

**ÁRBITRO: ARMANDO NUNES CASTANHEIRA DA ROSA MARQUES
ASSISTENTE 1: DESCONHECIDO
ASSISTENTE 2: DESCONHECIDO
RENDA: CR\$ 913.196,00
PÚBLICO: 103.887 PAGANTES**

CONFRONTO Nº 143

**23.10.1971. CAMPEONATO BRASILEIRO: 1971 - 1ª FASE (TURNO ÚNICO)
SÃO PAULO (SP), ESTÁDIO CÍCERO POMPEU DE TOLEDO - MORUMBI
SÃO PAULO FUTEBOL CLUBE 1 X 1 SOCIEDADE ESPORTIVA PALMEIRAS**

**SPFC: SÉRGIO; PABLO FORLÁN, JURANDIR, ARLINDO E GILBERTO SORRISO;
ÉDSON CEGONHA (CARLOS ALBERTO), TEODORO E GÉRSON; TERTO (TONINHO II),
EVERALDO E PARANÁ. CAPITÃO: DESCONHECIDO. TÉCNICO: JOSÉ POY
GOLS: EVERALDO, 17/2
EXPULSÕES: PARANÁ, 37/1**

**RIVAL: LEÃO, EURICO, LUIZ PEREIRA, NELSON, ZECA, DUDU, PAULO BORGES (DÉ), LEIVINHA,
HECTOR SILVA (FEDATO), ADEMIR DA GUIA E PIO. TÉCNICO: MÁRIO TRAVAGLINI
GOLS: LUIS PEREIRA (PÊNALTÍ), 21/2
EXPULSÕES: EURICO, 37/1**

**ÁRBITRO: OSCAR SCOLFARO
ASSISTENTE 1: DESCONHECIDO
ASSISTENTE 2: DESCONHECIDO
RENDA: CR\$ 174.025,00
PÚBLICO: 23.870 PAGANTES**

CONFRONTO Nº 144

**25.02.1972. TORNEIO LAUDO NATEL: 1972 - SEMIFINAL
SÃO PAULO (SP), ESTÁDIO MUNICIPAL PAULO MACHADO DE CARVALHO - PACAEMBU
SOCIEDADE ESPORTIVA PALMEIRAS 0 X 0 SÃO PAULO FUTEBOL CLUBE**

**SPFC: SÉRGIO; PABLO FORLÁN, SAMUEL, ARLINDO E GILBERTO SORRISO; CARLOS ALBERTO
E PEDRO ROCHA (ZÉ CARLOS); TERTO, ZÉ ROBERTO, TONINHO GUERREIRO E TONINHO II.
CAPITÃO: DESCONHECIDO. TÉCNICO: ALFREDO RAMOS
GOLS: NÃO HOUE GOL MARCADO
EXPULSÕES: NÃO HOUE JOGADOR EXPULSO**

**RIVAL: LEÃO, EURICO, LUIZ PEREIRA, ALFREDO, ZECA, DUDU, EDU, LEIVINHA, FEDATO,
ADEMIR DA GUIA, NEI. TÉCNICO: OSVALDO BRANDÃO
GOLS: NÃO HOUE GOL MARCADO
EXPULSÕES: NÃO HOUE JOGADOR EXPULSO**

**ÁRBITRO: OSCAR SCOLFARO
ASSISTENTE 1: DESCONHECIDO
ASSISTENTE 2: DESCONHECIDO
RENDA: CR\$ 288.350,00
PÚBLICO: 40.580 PAGANTES**

CONFRONTO Nº 145

**21.05.1972. CAMPEONATO PAULISTA: 1972 - FASE ÚNICA (TURNO)
SÃO PAULO (SP), ESTÁDIO CÍCERO POMPEU DE TOLEDO - MORUMBI
SÃO PAULO FUTEBOL CLUBE 0 X 0 SOCIEDADE ESPORTIVA PALMEIRAS**

**SPFC: SÉRGIO; PABLO FORLÁN, SAMUEL, ARLINDO E GILBERTO SORRISO; ÉDSON CEGONHA E PEDRO ROCHA (CARLOS ALBERTO); PAULO NANI, ZÉ CARLOS, TONINHO GUERREIRO E TONINHO II (EVERALDO). CAPITÃO: DESCONHECIDO. TÉCNICO: ALFREDO RAMOS
GOLS: NÃO HOUE GOL MARCADO
EXPULSÕES: NÃO HOUE JOGADOR EXPULSO**

**RIVAL: RAUL MARCEL, EURICO, ALFREDO, JOÃO CARLOS, ZECA, DUDU, FEDATO, MADURGA, LEIVINHA, ADEMIR, NEI (EDU). TÉCNICO: OSWALDO BRANDÃO
GOLS: NÃO HOUE GOL MARCADO
EXPULSÕES: NÃO HOUE JOGADOR EXPULSO**

**ÁRBITRO: EMIDIO MARQUES DE MESQUITA
ASSISTENTE 1: DESCONHECIDO
ASSISTENTE 2: DESCONHECIDO
RENDA: CR\$ 704.599,00
PÚBLICO: 68.265 PAGANTES**

CONFRONTO Nº 146

**03.09.1972. CAMPEONATO PAULISTA: 1972 - FASE ÚNICA (RETURNO)
SÃO PAULO (SP), ESTÁDIO MUNICIPAL PAULO MACHADO DE CARVALHO - PACAEMBU
SOCIEDADE ESPORTIVA PALMEIRAS 0 X 0 SÃO PAULO FUTEBOL CLUBE**

**SPFC: SÉRGIO; PABLO FORLÁN, SAMUEL, ARLINDO E GILBERTO SORRISO; ÉDSON CEGONHA E PEDRO ROCHA; PAULO NANI, TERTO, TONINHO GUERREIRO (ZÉ CARLOS) E PARANÁ (WÍLTON). CAPITÃO: DESCONHECIDO. TÉCNICO: ALFREDO RAMOS
GOLS: NÃO HOUE GOL MARCADO
EXPULSÕES: NÃO HOUE JOGADOR EXPULSO**

**RIVAL: LEÃO, EURICO, LUIZ PEREIRA, ALFREDO, ZECA, DUDU (MADURGA), EDU (FEDATO), LEIVINHA, CESAR, ADEMIR DA GUIA, NEI. TÉCNICO: OSWALDO BRANDÃO
GOLS: NÃO HOUE GOL MARCADO
EXPULSÕES: NÃO HOUE JOGADOR EXPULSO**

**ÁRBITRO: OSCAR SCOLFARO
ASSISTENTE 1: DESCONHECIDO
ASSISTENTE 2: DESCONHECIDO
RENDA: CR\$ 352.838,00
PÚBLICO: 41.812 PAGANTES**

CONFRONTO Nº 147

**22.11.1972. CAMPEONATO BRASILEIRO: 1972 - 1ª FASE (TURNO ÚNICO)
SÃO PAULO (SP), ESTÁDIO MUNICIPAL PAULO MACHADO DE CARVALHO - PACAEMBU
SOCIEDADE ESPORTIVA PALMEIRAS 0 X 0 SÃO PAULO FUTEBOL CLUBE**

**SPFC: SÉRGIO; PABLO FORLÁN, MÁRIO (TEODORO), ROBERTO DIAS E GILBERTO SORRISO; ÉDSON CEGONHA E PEDRO ROCHA; PAULO NANI, TERTO (EVERALDO), ZÉ CARLOS E PARANÁ. CAPITÃO: DESCONHECIDO. TÉCNICO: JOSÉ POY
GOLS: NÃO HOUE GOL MARCADO
EXPULSÕES: NÃO HOUE JOGADOR EXPULSO**

**RIVAL: LEÃO, EURICO, LUIZ PEREIRA, ZECA, DUDU, ALFREDO, EDU, LEIVINHA, MADRUGA (FEDATO), ADEMIR DA GUIA E NEI. TÉCNICO: OSWALDO BRANDÃO
GOLS: NÃO HOUE GOL MARCADO
EXPULSÕES: ALFREDO, 21/1**

**ÁRBITRO: OSCAR SCOLFARO
ASSISTENTE 1: DESCONHECIDO
ASSISTENTE 2: DESCONHECIDO
RENDA: CR\$ 217.703,00
PÚBLICO: 26.105 PAGANTES**

CONFRONTO Nº 148

**10.12.1972. CAMPEONATO BRASILEIRO: 1972 - 2ª FASE (TURNO ÚNICO)
SÃO PAULO (SP), ESTÁDIO CÍCERO POMPEU DE TOLEDO - MORUMBI
SÃO PAULO FUTEBOL CLUBE 2 X 0 SOCIEDADE ESPORTIVA PALMEIRAS**

**SPFC: SÉRGIO; PABLO FORLÁN, ARLINDO, ROBERTO DIAS E GILBERTO SORRISO;
ÉDSON CEGONHA (NENÊ) E PEDRO ROCHA; PAULO NANI (EVERALDO), TERTO, ZÉ CARLOS E
PARANÁ. CAPITÃO: DESCONHECIDO. TÉCNICO: JOSÉ POY
GOLS: ROBERTO DIAS (FALTA), 20/2; TERTO, 40/2
EXPULSÕES: NÃO HOUE JOGADOR EXPULSO**

**RIVAL: LEÃO, EURICO, LUIZ PEREIRA, ALFREDO, DUDU, ZECA, RONALDO, LEIVINHA,
MADRUGA (FEDATO), ADEMIR DA GUIA E NEI (PIO). TÉCNICO: OSWALDO BRANDÃO
GOLS: NÃO HOUE GOL MARCADO
EXPULSÕES: NÃO HOUE JOGADOR EXPULSO**

**ÁRBITRO: ARNALDO DAVID CEZAR COELHO
ASSISTENTE 1: DESCONHECIDO
ASSISTENTE 2: DESCONHECIDO
RENDA: CR\$ 401.314,00
PÚBLICO: 42.010 PAGANTES**

CONFRONTO Nº 149

**20.05.1973. CAMPEONATO PAULISTA: 1973 - 1ª FASE (TURNO)
SÃO PAULO (SP), ESTÁDIO MUNICIPAL PAULO MACHADO DE CARVALHO - PACAEMBU
SOCIEDADE ESPORTIVA PALMEIRAS 0 X 0 SÃO PAULO FUTEBOL CLUBE**

**SPFC: SÉRGIO; PABLO FORLÁN, SAMUEL, ARLINDO E GILBERTO SORRISO; TEODORO E
PEDRO ROCHA; RATINHO (PASCOALIM/GL), TERTO, ZÉ CARLOS E PIAU.
CAPITÃO: DESCONHECIDO. TÉCNICO: TELÊ SANTANA
GOLS: NÃO HOUE GOL MARCADO
EXPULSÕES: SÉRGIO, 33/1**

**RIVAL: LEÃO, EURICO, LUIZ PEREIRA, ALFREDO, ZECA, DUDU (MILTON), EDU, LEIVINHA,
CESAR, ADEMIR DA GUIA, NEI (RONALDO). TÉCNICO: OSWALDO BRANDÃO
GOLS: NÃO HOUE GOL MARCADO
EXPULSÕES: NÃO HOUE JOGADOR EXPULSO**

**ÁRBITRO: DULCIDIO WANDERLEY BOSCHILLA
ASSISTENTE 1: DESCONHECIDO
ASSISTENTE 2: DESCONHECIDO
RENDA: CR\$ 421.931,00
PÚBLICO: 47.268 PAGANTES**

CONFRONTO Nº 150

**17.06.1973. TAÇA SÃO PAULO: 1973 - FASE ÚNICA (TURNO ÚNICO)
SÃO PAULO (SP), ESTÁDIO PALESTRA ITALIA - PARQUE ANTARCTICA
SOCIEDADE ESPORTIVA PALMEIRAS 0 X 0 SÃO PAULO FUTEBOL CLUBE**

**SPFC: SÉRGIO; NELSON, SAMUEL, ROBERTO DIAS E GILBERTO SORRISO; TEODORO E
PEDRO ROCHA; TERTO, ZÉ CARLOS, TONINHO GUERREIRO E SERGINHO CHULAPA (PIAU).
CAPITÃO: DESCONHECIDO. TÉCNICO: TELÊ SANTANA
GOLS: NÃO HOUE GOL MARCADO
EXPULSÕES: NÃO HOUE JOGADOR EXPULSO**

**RIVAL: RAUL MARCEL, EURICO, POLACO, ALFREDO, CELSO (ZECA), ZÉ CARLOS, EDU,
RONALDO (FEDATO), CESAR, ADEMIR DA GUIA E NEY. TÉCNICO: OSWALDO BRANDÃO
GOLS: NÃO HOUE GOL MARCADO
EXPULSÕES: NÃO HOUE JOGADOR EXPULSO**

**ÁRBITRO: JOSE DE ASSIS ARAGÃO
ASSISTENTE 1: DESCONHECIDO
ASSISTENTE 2: DESCONHECIDO
RENDA: CR\$ 73.669,00
PÚBLICO: 7.614 PAGANTES**

CONFRONTO Nº 151

**15.07.1973. CAMPEONATO PAULISTA: 1973 - 1ª FASE (RETURNO)
SÃO PAULO (SP), ESTÁDIO CÍCERO POMPEU DE TOLEDO - MORUMBI
SÃO PAULO FUTEBOL CLUBE 1 X 1 SOCIEDADE ESPORTIVA PALMEIRAS**

**SPFC: SÉRGIO; PABLO FORLÁN, PARANHOS (TEODORO), ARLINDO E GILBERTO SORRISO;
ÉDSON CEGONHA E ROBERTO DIAS; TERTO, TONINHO GUERREIRO (ITAMAR), ZÉ CARLOS E
PIAU. CAPITÃO: DESCONHECIDO. TÉCNICO: JOSÉ POY**

GOLS: PABLO FORLÁN, 16/2

EXPULSÕES: NÃO HOUE JOGADOR EXPULSO

**RIVAL: RAUL MARCEL, EURICO, LUIZ PEREIRA, ALFREDO, ZÉ CARLOS, ZECA, EDU, LEIVINHA,
CESAR, ADEMIR, RONALDO (JOÃO CARLOS). TÉCNICO: HÉLIO MAFFIA**

GOLS: LEIVINHA, 14/1

EXPULSÕES: NÃO HOUE JOGADOR EXPULSO

ÁRBITRO: ARNALDO DAVID CEZAR COELHO

ASSISTENTE 1: MILTON JORGE

ASSISTENTE 2: ALMIR RICCI PEIXOTO LAGUNA

RENDA: CR\$ 169.709,00

PÚBLICO: 19.907 PAGANTES

CONFRONTO Nº 152

**25.11.1973. CAMPEONATO BRASILEIRO: 1973 - 2ª FASE (TURNO ÚNICO)
SÃO PAULO (SP), ESTÁDIO CÍCERO POMPEU DE TOLEDO - MORUMBI
SOCIEDADE ESPORTIVA PALMEIRAS 1 X 2 SÃO PAULO FUTEBOL CLUBE**

**SPFC: WALDIR PERES; PABLO FORLÁN, PARANHOS, ARLINDO E GILBERTO SORRISO; CHICÃO
E PEDRO ROCHA; TERTO, MIRANDINHA, ZÉ CARLOS E PIAU. CAPITÃO: DESCONHECIDO.**

TÉCNICO: JOSÉ POY

GOLS: MIRANDINHA, 5/1; MIRANDINHA, 43/1

EXPULSÕES: TERTO

**RIVAL: LEÃO, EURICO, LUIS PEREIRA, ALFREDO, DUDU (EDSON), ZECA, RONALDO, LEIVINHA,
FEDATO (CESAR), ADEMIR DA GUIA E NEI. TÉCNICO: OSWALDO BRANDÃO**

GOLS: TERTO, 44/2

EXPULSÕES: NÃO HOUE JOGADOR EXPULSO

ÁRBITRO: JOSE FAVILLI NETO

ASSISTENTE 1: DESCONHECIDO

ASSISTENTE 2: DESCONHECIDO

RENDA: CR\$ 684.956,00

PÚBLICO: 63.411 PAGANTES

CONFRONTO Nº 153

**20.02.1974. CAMPEONATO BRASILEIRO: 1973 - 4ª FASE (TURNO ÚNICO)
SÃO PAULO (SP), ESTÁDIO CÍCERO POMPEU DE TOLEDO - MORUMBI
SOCIEDADE ESPORTIVA PALMEIRAS 0 X 0 SÃO PAULO FUTEBOL CLUBE**

**SPFC: WALDIR PERES; PABLO FORLÁN (NELSON), PARANHOS, ARLINDO E GILBERTO
SORRISO; CHICÃO E PEDRO ROCHA; TERTO, MIRANDINHA, ZÉ CARLOS (RATINHO) E PIAU.**

CAPITÃO: DESCONHECIDO. TÉCNICO: JOSÉ POY

GOLS: NÃO HOUE GOL MARCADO

EXPULSÕES: NÃO HOUE JOGADOR EXPULSO

**RIVAL: LEÃO, EURICO, LUIZ PEREIRA, ALFREDO, ZECA, DUDU, RONALDO, LEIVINHA, CESAR,
ADEMIR E NEI. TÉCNICO: OSWALDO BRANDÃO**

GOLS: NÃO HOUE GOL MARCADO

EXPULSÕES: NÃO HOUE JOGADOR EXPULSO

ÁRBITRO: ARNALDO DAVID CEZAR COELHO

ASSISTENTE 1: DESCONHECIDO

ASSISTENTE 2: DESCONHECIDO

RENDA: CR\$ 990.860,00

PÚBLICO: 66.549 PAGANTES

CONFRONTO Nº 154

**30.03.1974. COPA LIBERTADORES DA AMÉRICA: 1974 - 1ª FASE (TURNO)
SÃO PAULO (SP), ESTÁDIO CÍCERO POMPEU DE TOLEDO - MORUMBI
SÃO PAULO FUTEBOL CLUBE 2 X 0 SOCIEDADE ESPORTIVA PALMEIRAS**

**SPFC: WALDIR PERES; PABLO FORLÁN, PARANHOS, ARLINDO E GILBERTO SORRISO; CHICÃO
E PEDRO ROCHA; TERTO, ADEMIR (MURICY), JESUM E PIAU. CAPITÃO: DESCONHECIDO.**

TÉCNICO: JOSÉ POY

GOLS: TERTO, 4/1; TERTO, 33/1

EXPULSÕES: NÃO HOUVE JOGADOR EXPULSO

**RIVAL: RAUL MARCEL, EURICO, PALACO, JOÃO CARLOS, DUDU, ZECA, RONALDO, CARECA
(EDU), FEDATO, DE ROSIS (ZÉ ROBERTO), NEI. TÉCNICO: OSWALDO BRANDÃO**

GOLS: NÃO HOUVE GOL MARCADO

EXPULSÕES: NÃO HOUVE JOGADOR EXPULSO

ÁRBITRO: ARMANDO NUNES CASTANHEIRA DA ROSA MARQUES

ASSISTENTE 1: DESCONHECIDO

ASSISTENTE 2: DESCONHECIDO

RENDA: CR\$ 83.334,00

PÚBLICO: 9.462 PAGANTES

CONFRONTO Nº 155

**24.04.1974. COPA LIBERTADORES DA AMÉRICA: 1974 - 1ª FASE (RETORNO)
SÃO PAULO (SP), ESTÁDIO PALESTRA ITALIA - PARQUE ANTARCTICA
SOCIEDADE ESPORTIVA PALMEIRAS 1 X 2 SÃO PAULO FUTEBOL CLUBE**

**SPFC: WALDIR PERES; NELSON, PARANHOS, ARLINDO E GILBERTO SORRISO; CHICÃO
E PEDRO ROCHA; MAURO MADUREIRA, ADEMIR (MURICY), TERTO E PIAU (ZÉ CARLOS).**

CAPITÃO: DESCONHECIDO. TÉCNICO: JOSÉ POY

GOLS: MAURO MADUREIRA, 40/1; CHICÃO, 25/2

EXPULSÕES: NÃO HOUVE JOGADOR EXPULSO

**RIVAL: TONHO, EURICO, POLACO, JOÃO CARLOS, ZECA, DUDU, EDU, RONALDO, FEDATO,
CELSO (DE ROSIS), NEI. TÉCNICO: OSWALDO BRANDÃO**

GOLS: RONALDO (PÊNALTÍ), 39/2

EXPULSÕES: NÃO HOUVE JOGADOR EXPULSO

ÁRBITRO: OSCAR SCOLFARO

ASSISTENTE 1: DESCONHECIDO

ASSISTENTE 2: DESCONHECIDO

RENDA: CR\$ 86.269,00

PÚBLICO: 7.286 PAGANTES

CONFRONTO Nº 156

**12.06.1974. CAMPEONATO BRASILEIRO: 1974 - 1ª FASE (TURNO ÚNICO)
SÃO PAULO (SP), ESTÁDIO MUNICIPAL PAULO MACHADO DE CARVALHO - PACAEMBU
SOCIEDADE ESPORTIVA PALMEIRAS 1 X 0 SÃO PAULO FUTEBOL CLUBE**

**SPFC: GETÚLIO; NELSON, SAMUEL, PARANHOS E VINÍCIUS (ZÉ ROBERTO); TEODORO E
ADEMIR; MAURO MADUREIRA, TERTO, ZÉ CARLOS E PIAU. CAPITÃO: DESCONHECIDO.**

TÉCNICO: JOSÉ POY

GOLS: NÃO HOUVE GOL MARCADO

EXPULSÕES: PIAU, 15/2

**RIVAL: SERGIO, EURICO, AROUCA, JOÃO CARLOS, DUDU, ZECA, EDU, RONALDO, FEDATO,
JAIR, NEI (DE ROSIS). TÉCNICO: OSWALDO BRANDÃO**

GOLS: RONALDO, 28/2

EXPULSÕES: EURICO, 15/2

ÁRBITRO: OSCAR SCOLFARO

ASSISTENTE 1: DESCONHECIDO

ASSISTENTE 2: DESCONHECIDO

RENDA: CR\$ 44.686,00

PÚBLICO: 5.084 PAGANTES

CONFRONTO Nº 157

**06.10.1974. CAMPEONATO PAULISTA: 1974 - 1ª FASE (TURNO)
SÃO PAULO (SP), ESTÁDIO MUNICIPAL PAULO MACHADO DE CARVALHO - PACAEMBU
SOCIEDADE ESPORTIVA PALMEIRAS 1 X 1 SÃO PAULO FUTEBOL CLUBE**

**SPFC: WALDIR PERES; NELSON, MÁRIO, ARLINDO E GILBERTO SORRISO; ADEMIR E
PEDRO ROCHA; TERTO (MAURO MADUREIRA), MIRANDINHA, ZÉ CARLOS E PIAU.**

CAPITÃO: DESCONHECIDO. TÉCNICO: JOSÉ POY

GOLS: MAURO MADUREIRA, 32/2

EXPULSÕES: NÃO HOUVE JOGADOR EXPULSO

**RIVAL: LEÃO, EURICO, LUIZ PEREIRA, ALFREDO, DUDU, ZECA, EDU, LEIVINHA, CESAR,
ADEMIR, NEY. TÉCNICO: OSWALDO BRANDÃO**

GOLS: LEIVINHA, 33/1

EXPULSÕES: NÃO HOUVE JOGADOR EXPULSO

ÁRBITRO: JOSE FAVILLI NETO

ASSISTENTE 1: DESCONHECIDO

ASSISTENTE 2: DESCONHECIDO

RENDA: CR\$ 134.702,00

PÚBLICO: 12.617 PAGANTES

CONFRONTO Nº 158

**10.11.1974. CAMPEONATO PAULISTA: 1974 - 1ª FASE (RETORNO)
SÃO PAULO (SP), ESTÁDIO MUNICIPAL PAULO MACHADO DE CARVALHO - PACAEMBU
SÃO PAULO FUTEBOL CLUBE 1 X 2 SOCIEDADE ESPORTIVA PALMEIRAS**

**SPFC: WALDIR PERES; PABLO FORLÁN (GILBERTO SORRISO), PARANHOS, ARLINDO E
NELSON; CHICÃO (ADEMIR) E PEDRO ROCHA; TERTO, MIRANDINHA, ZÉ CARLOS E PIAU.**

CAPITÃO: DESCONHECIDO. TÉCNICO: JOSÉ POY

GOLS: TERTO, 40/2

EXPULSÕES: NÃO HOUVE JOGADOR EXPULSO

**RIVAL: LEÃO, AROUCA, LUIZ PEREIRA, ALFREDO, JAIR GONÇALVES, ZECA, EDU, LEIVINHA,
FEDATO, ADEMIR DA GUIA, TONINHO. TÉCNICO: OSWALDO BRANDÃO**

GOLS: ADEMIR DA GUIA, 39/1; LEIVINHA (PÊNALTÍ), 15/2

EXPULSÕES: NÃO HOUVE JOGADOR EXPULSO

ÁRBITRO: DULCIDIO WANDERLEY BOSCHILLA

ASSISTENTE 1: DESCONHECIDO

ASSISTENTE 2: DESCONHECIDO

RENDA: CR\$ 329.670,00

PÚBLICO: 29.671 PAGANTES

CONFRONTO Nº 159

**25.05.1975. CAMPEONATO PAULISTA: 1975 - 1ª FASE (TURNO)
SÃO PAULO (SP), ESTÁDIO CÍCERO POMPEU DE TOLEDO - MORUMBI
SÃO PAULO FUTEBOL CLUBE 1 X 0 SOCIEDADE ESPORTIVA PALMEIRAS**

**SPFC: WALDIR PERES; NELSON, PARANHOS, ARLINDO E GILBERTO SORRISO; CHICÃO
E PEDRO ROCHA; TERTO, MURICY, SERGINHO CHULAPA E PIAU (MAURO MADUREIRA).**

CAPITÃO: DESCONHECIDO. TÉCNICO: JOSÉ POY

GOLS: PEDRO ROCHA (FALTA), 26/2

EXPULSÕES: NÃO HOUVE JOGADOR EXPULSO

**RIVAL: LEÃO, JOÃO CARLOS, LUIZ PEREIRA, ALFREDO, JAIR GONÇALVES, ZECA, FEDATO
(EDU), LEIVINHA, RONALDO (ZÉ MARIO), ADEMIR, NEY. TÉCNICO: OSWALDO BRANDÃO**

GOLS: NÃO HOUVE GOL MARCADO

EXPULSÕES: NÃO HOUVE JOGADOR EXPULSO

ÁRBITRO: ROMUALDO ARPPÍ FILHO

ASSISTENTE 1: DESCONHECIDO

ASSISTENTE 2: DESCONHECIDO

RENDA: CR\$ 665.063,00

PÚBLICO: 42.318 PAGANTES

CONFRONTO Nº 160

**20.07.1975. CAMPEONATO PAULISTA: 1975 - 1ª FASE (RETURNO)
SÃO PAULO (SP), ESTÁDIO MUNICIPAL PAULO MACHADO DE CARVALHO - PACAEMBU
SOCIEDADE ESPORTIVA PALMEIRAS 1 X 1 SÃO PAULO FUTEBOL CLUBE**

**SPFC: WALDIR PERES; NELSON, PARANHOS, ARLINDO E GILBERTO SORRISO; SILVA E PEDRO ROCHA; TERTO, MURICY, SERGINHO CHULAPA E ZÉ CARLOS (MAURO MADUREIRA).
CAPITÃO: DESCONHECIDO. TÉCNICO: JOSÉ POY**

GOLS: MURICY, 17/2

EXPULSÕES: NÃO HOUE JOGADOR EXPULSO

RIVAL: LEÃO, EURICO, LUIZ PEREIRA, ALFREDO, ZECA, EDSON, EDU, LEIVINHA, FEDATO, ADEMIR DA GUIA, NEI, AROUCA, JAIR GONÇALVES. TÉCNICO: VALDIR JOAQUIM DE MORAES

GOLS: LEIVINHA, 32/1

EXPULSÕES: NÃO HOUE JOGADOR EXPULSO

ÁRBITRO: EDSON VALTER PANTOZZI

ASSISTENTE 1: DESCONHECIDO

ASSISTENTE 2: DESCONHECIDO

RENDA: CR\$ 706.945,00

PÚBLICO: 54.307 PAGANTES

CONFRONTO Nº 161

**03.08.1975. CAMPEONATO PAULISTA: 1975 - 2ª FASE (TURNO ÚNICO)
SÃO PAULO (SP), ESTÁDIO CÍCERO POMPEU DE TOLEDO - MORUMBI
SÃO PAULO FUTEBOL CLUBE 0 X 0 SOCIEDADE ESPORTIVA PALMEIRAS**

SPFC: WALDIR PERES; NELSON, PARANHOS, ARLINDO E GILBERTO SORRISO; CHICÃO E PEDRO ROCHA; TERTO, MURICY, MAURO MADUREIRA (LIMINHA) E ZÉ CARLOS (SILVA).

CAPITÃO: DESCONHECIDO. TÉCNICO: JOSÉ POY

GOLS: NÃO HOUE GOL MARCADO

EXPULSÕES: NÃO HOUE JOGADOR EXPULSO

RIVAL: LEÃO, EURICO, JOÃO CARLOS, AROUCA, ZECA, EDSON, EDU, LEIVINHA (DE ROSIS), FEDATO (RONALDO), ADEMIR DA GUIA, NEY. TÉCNICO: VALDIR JOAQUIM DE MORAES

GOLS: NÃO HOUE GOL MARCADO

EXPULSÕES: NÃO HOUE JOGADOR EXPULSO

ÁRBITRO: ROMUALDO ARPPI FILHO

ASSISTENTE 1: DESCONHECIDO

ASSISTENTE 2: DESCONHECIDO

RENDA: CR\$ 1.511.676,00

PÚBLICO: 67.656 PAGANTES

CONFRONTO Nº 162

**12.10.1975. CAMPEONATO BRASILEIRO: 1975 - 2ª FASE (TURNO ÚNICO)
SÃO PAULO (SP), ESTÁDIO CÍCERO POMPEU DE TOLEDO - MORUMBI
SÃO PAULO FUTEBOL CLUBE 0 X 0 SOCIEDADE ESPORTIVA PALMEIRAS**

SPFC: WALDIR PERES; NELSON, PARANHOS, ARLINDO E GILBERTO SORRISO; CHICÃO E PEDRO ROCHA; TERTO, MURICY, SERGINHO CHULAPA E SÉRGIO AMÉRICO.

CAPITÃO: DESCONHECIDO. TÉCNICO: JOSÉ POY

GOLS: NÃO HOUE GOL MARCADO

EXPULSÕES: NÃO HOUE JOGADOR EXPULSO

RIVAL: LEÃO, EURICO, AROUCA, ALFREDO, DIDI, JOÃO CARLOS, ZUZA, EDSON, MÁRIO (FEDATO), ADEMIR DA GUIA E NEI (TONINHO). TÉCNICO: DINO SANI

GOLS: NÃO HOUE GOL MARCADO

EXPULSÕES: NÃO HOUE JOGADOR EXPULSO

ÁRBITRO: ARNALDO DAVID CEZAR COELHO

ASSISTENTE 1: DESCONHECIDO

ASSISTENTE 2: DESCONHECIDO

RENDA: CR\$ 324.286,00

PÚBLICO: 21.356 PAGANTES

CONFRONTO Nº 163

08.02.1976. GOVERNADOR DO ESTADO DE SÃO PAULO: 1976 - FASE ÚNICA (TURNO ÚNICO)
SÃO PAULO (SP), ESTÁDIO CÍCERO POMPEU DE TOLEDO - MORUMBI
SOCIEDADE ESPORTIVA PALMEIRAS 0 X 0 SÃO PAULO FUTEBOL CLUBE

SPFC: WALDIR PERES; NELSON, PARANHOS, ARLINDO E GILBERTO SORRISO; CHICÃO E ADEMIR; TERTO, MURICY, SERGINHO CHULAPA E ZÉ CARLOS. CAPITÃO: DESCONHECIDO.
TÉCNICO: JOSÉ POY

GOLS: NÃO HOUVE GOL MARCADO
EXPULSÕES: NÃO HOUVE JOGADOR EXPULSO

RIVAL: LEÃO, ROSEMIRO, SAMUEL, AROUCA, RICARDO, ALTIMAR, ZUZA (ERB), DIDI, ITAMAR, ADEMIR DA GUIA, NEI. TÉCNICO: DINO SANI
GOLS: NÃO HOUVE GOL MARCADO
EXPULSÕES: NÃO HOUVE JOGADOR EXPULSO

ÁRBITRO: OSCAR SCOLFARO
ASSISTENTE 1: DESCONHECIDO
ASSISTENTE 2: DESCONHECIDO
RENDA: CR\$ 288.551,00
PÚBLICO: 18.237 PAGANTES

CONFRONTO Nº 164

12.05.1976. TAÇA CIDADE DE MARINGÁ: 1976 - FINAL
MARINGÁ (PR), ESTÁDIO MUNICIPAL WILLIE DAVIDS - WILLIE DAVIDS
SOCIEDADE ESPORTIVA PALMEIRAS 1 X 1 SÃO PAULO FUTEBOL CLUBE

SPFC: WALDIR PERES; NELSON, PARANHOS, ARLINDO E GILBERTO SORRISO (BEZERRA); CHICÃO E PEDRO ROCHA; TERTO, MURICY (ADEMIR), SERGINHO CHULAPA (VALTINHO) E ZÉ CARLOS. CAPITÃO: DESCONHECIDO. TÉCNICO: JOSÉ POY
GOLS: PEDRO ROCHA (PÊNALTI), 26/2
EXPULSÕES: NÃO HOUVE JOGADOR EXPULSO

RIVAL: LEÃO, ROSEMIRO, AROUCA, JAIR GONÇALVES, PIRES, RICARDO, EDU, JORGE MENDONÇA, TONINHO, VASCONCELOS, NEI. TÉCNICO: DUDU
GOLS: TONINHO, 36/1
EXPULSÕES: NÃO HOUVE JOGADOR EXPULSO

ÁRBITRO: BRAULIO ZANOTTO GONÇALVES
ASSISTENTE 1: DESCONHECIDO
ASSISTENTE 2: DESCONHECIDO
RENDA: CR\$ 552.125,00
PÚBLICO: 24.702 PAGANTES

CONFRONTO Nº 165

04.07.1976. CAMPEONATO PAULISTA: 1976 - FASE ÚNICA (TURNO)
SÃO PAULO (SP), ESTÁDIO MUNICIPAL PAULO MACHADO DE CARVALHO - PACAEMBU
SOCIEDADE ESPORTIVA PALMEIRAS 1 X 0 SÃO PAULO FUTEBOL CLUBE

SPFC: WALDIR PERES; NELSON, PARANHOS, ARLINDO E GILBERTO SORRISO; CHICÃO E SÉRGIO AMÉRICO; ZÉ CARLOS (VALTINHO), MURICY, SERGINHO CHULAPA E ZÉ SÉRGIO. CAPITÃO: DESCONHECIDO. TÉCNICO: JOSÉ POY
GOLS: NÃO HOUVE GOL MARCADO
EXPULSÕES: SERGINHO

RIVAL: LEÃO, WALDIR, AROUCA, JAIR GONÇALVES, PIRES, RICARDO, EDU, JORGE MENDONÇA, TONINHO (ITAMAR), ADEMIR DA GUIA, NEI. TÉCNICO: DUDU
GOLS: NEI, 45/2
EXPULSÕES: NÃO HOUVE JOGADOR EXPULSO

ÁRBITRO: DULCIDIO WANDERLEY BOSCHILLA
ASSISTENTE 1: DESCONHECIDO
ASSISTENTE 2: DESCONHECIDO
RENDA: CR\$ 585.970,00
PÚBLICO: 39.788 PAGANTES

CONFRONTO Nº 166

**15.08.1976. CAMPEONATO PAULISTA: 1976 - FASE ÚNICA (RETORNO)
SÃO PAULO (SP), ESTÁDIO CÍCERO POMPEU DE TOLEDO - MORUMBI
SÃO PAULO FUTEBOL CLUBE 0 X 1 SOCIEDADE ESPORTIVA PALMEIRAS**

**SPFC: WALDIR PERES; NELSON, TECÃO, TEODORO E GILBERTO SORRISO; CHICÃO E PEDRO ROCHA; TERTO, ADEMIR, MICKEY E ZÉ SÉRGIO. CAPITÃO: DESCONHECIDO.
TÉCNICO: JOSÉ POY
GOLS: NÃO HOUVE GOL MARCADO
EXPULSÕES: NÃO HOUVE JOGADOR EXPULSO**

**RIVAL: LEÃO, VALDIR, SAMUEL, AROUCA, PIRES, RICARDO, EDU, JORGE MENDONÇA, TONINHO (ITAMAR), ADEMIR DA GUIA, NEY. TÉCNICO: DUDU
GOLS: ADEMIR DA GUIA, 3/1
EXPULSÕES: NÃO HOUVE JOGADOR EXPULSO**

**ÁRBITRO: OSCAR SCOLFARO
ASSISTENTE 1: DESCONHECIDO
ASSISTENTE 2: DESCONHECIDO
RENDA: CR\$ 803.955,00
PÚBLICO: 37.879 PAGANTES**

CONFRONTO Nº 167

**17.10.1976. CAMPEONATO BRASILEIRO: 1976 - 2ª FASE (TURNO ÚNICO)
SÃO PAULO (SP), ESTÁDIO CÍCERO POMPEU DE TOLEDO - MORUMBI
SÃO PAULO FUTEBOL CLUBE 1 X 2 SOCIEDADE ESPORTIVA PALMEIRAS**

**SPFC: WALDIR PERES; NELSON, PARANHOS, JORGE CARRARO E GILBERTO SORRISO; TEODORO (MAURO MADUREIRA) E ADEMIR; SILVA, MURICY, MICKEY E ADÍLTON.
CAPITÃO: DESCONHECIDO. TÉCNICO: JOSÉ POY
GOLS: ADEMIR DA GUIA (GOL CONTRA), ??/?
EXPULSÕES: NÃO HOUVE JOGADOR EXPULSO**

**RIVAL: LEÃO, ROSEMIRO, SAMUEL, AROUCA, RICARDO, PIRES, VASCONCELOS (DIDI), EDU, PICOLÉ, ADEMIR DA GUIA E JORGE MENDONÇA. TÉCNICO: DUDU
GOLS: NELSON (GOL CONTRA), 36/1; EDU, 13/2
EXPULSÕES: NÃO HOUVE JOGADOR EXPULSO**

**ÁRBITRO: JOSE ROBERTO RAMIZ WRIGHT
ASSISTENTE 1: DESCONHECIDO
ASSISTENTE 2: DESCONHECIDO
RENDA: CR\$ 681.600,00
PÚBLICO: 28.060 PAGANTES**

CONFRONTO Nº 168

**13.03.1977. CAMPEONATO PAULISTA: 1977 - 1ª FASE (TURNO)
SÃO PAULO (SP), ESTÁDIO CÍCERO POMPEU DE TOLEDO - MORUMBI
SOCIEDADE ESPORTIVA PALMEIRAS 3 X 2 SÃO PAULO FUTEBOL CLUBE**

**SPFC: TOINHO; NELSON, PARANHOS (TECÃO), ARLINDO E BEZERRA; CHICÃO, TEODORO E PEDRO ROCHA; TERTO, SERGINHO CHULAPA E PIAU (MURICY). CAPITÃO: DESCONHECIDO.
TÉCNICO: RUBENS MINELLI
GOLS: SERGINHO CHULAPA, 24/1; PEDRO ROCHA, 34/2
EXPULSÕES: SERGINHO, 30/1**

**RIVAL: BERNADINO, VALDIR (ROSEMIRO), AROUCA, SAMUEL, RICARDO, IVO, EDU, JORGE MENDONÇA, TONINHO, VASCONCELOS, NEI. TÉCNICO: DUDU
GOLS: SERGINHO, 24/1; EDU, 12/2; TONINHO, 14/2
EXPULSÕES: NÃO HOUVE JOGADOR EXPULSO**

**ÁRBITRO: DULCIDIO WANDERLEY BOSCHILLA
ASSISTENTE 1: DESCONHECIDO
ASSISTENTE 2: DESCONHECIDO
RENDA: CR\$ 1.072.500,00
PÚBLICO: 44.717 PAGANTES**

CONFRONTO Nº 169

**15.05.1977. CAMPEONATO PAULISTA: 1977 - 1ª FASE (SEMIFINAL)
SÃO PAULO (SP), ESTÁDIO CÍCERO POMPEU DE TOLEDO - MORUMBI
SOCIEDADE ESPORTIVA PALMEIRAS 1 X 3 SÃO PAULO FUTEBOL CLUBE**

**SPFC: WALDIR PERES; ANTENOR, JAIME, ARLINDO E GILBERTO SORRISO; TECÃO, TEODORO (PARANHOS) E PEDRO ROCHA (MURICY); TERTO, SERGINHO CHULAPA E ZÉ SÉRGIO.
CAPITÃO: DESCONHECIDO. TÉCNICO: RUBENS MINELLI
GOLS: TEODORO, 30/1; ZÉ SERGIO, 35/1; PEDRO ROCHA, 17/2
EXPULSÕES: NÃO HOUE JOGADOR EXPULSO**

**RIVAL: LEÃO, VALDIR, AROUCA (JAIR GONÇALVES), BETO FISCÃO, ROSEMIRO, IVO (VASCONCELOS), EDU, JORGE MENDONÇA, TONINHO, ADEMIR DA GUIA, NEI.
TÉCNICO: DUDU
GOLS: TONINHO, 23/2
EXPULSÕES: NÃO HOUE JOGADOR EXPULSO**

**ÁRBITRO: OSCAR SCOLFARO
ASSISTENTE 1: DESCONHECIDO
ASSISTENTE 2: DESCONHECIDO
RENDA: CR\$ 2.477.010,00
PÚBLICO: 85.754 PAGANTES**

CONFRONTO Nº 170

**14.08.1977. CAMPEONATO PAULISTA: 1977 - 1ª FASE (RETURNO)
SÃO PAULO (SP), ESTÁDIO CÍCERO POMPEU DE TOLEDO - MORUMBI
SÃO PAULO FUTEBOL CLUBE 3 X 1 SOCIEDADE ESPORTIVA PALMEIRAS**

**SPFC: TOINHO; GILBERTO SORRISO, JAIME, EDUARDO E BEZERRA; CHICÃO, TEODORO E PEDRO ROCHA; MÜLLER, SERGINHO CHULAPA (MICKEY) E ZÉ SÉRGIO.
CAPITÃO: DESCONHECIDO. TÉCNICO: RUBENS MINELLI
GOLS: PEDRO ROCHA, 26/1; MÜLLER, 14/2; CHICÃO, 30/2
EXPULSÕES: NÃO HOUE JOGADOR EXPULSO**

**RIVAL: LEÃO, ROSEMIRO, FUSCÃO, SOTO, PIRES, ZECA, PICOLÉ (VALDIR), JORGE MENDONÇA, JAIR GONÇALVES, ADEMIR (VASCONCELOS), MACEDO.
TÉCNICO: HÉLIO MAFFIA
GOLS: JORGE MENDONÇA, 15/2
EXPULSÕES: NÃO HOUE JOGADOR EXPULSO**

**ÁRBITRO: JOSE FAVILLI NETO
ASSISTENTE 1: DESCONHECIDO
ASSISTENTE 2: DESCONHECIDO
RENDA: CR\$ 655.800,00
PÚBLICO: 26.300 PAGANTES**

CONFRONTO Nº 171

**03.09.1977. CAMPEONATO PAULISTA: 1977 - 2ª FASE (TURNO ÚNICO)
SÃO PAULO (SP), ESTÁDIO MUNICIPAL PAULO MACHADO DE CARVALHO - PACAEMBU
SOCIEDADE ESPORTIVA PALMEIRAS 0 X 0 SÃO PAULO FUTEBOL CLUBE**

**SPFC: TOINHO; ANTENOR, HERMÍNIO, BEZERRA E GILBERTO SORRISO; CHICÃO, TEODORO E PEDRO ROCHA (VIANA); MÜLLER (TERTO), SERGINHO CHULAPA E ZÉ SÉRGIO.
CAPITÃO: DESCONHECIDO. TÉCNICO: RUBENS MINELLI
GOLS: NÃO HOUE GOL MARCADO
EXPULSÕES: NÃO HOUE JOGADOR EXPULSO**

**RIVAL: LEÃO, ROSEMIRO, BETO, PIRES, ZECA, SOTO, EDU, VASCONCELOS, TONINHO, JORGE MENDONÇA, NEI (IVO). TÉCNICO: JORGE VIEIRA
GOLS: NÃO HOUE GOL MARCADO
EXPULSÕES: NÃO HOUE JOGADOR EXPULSO**

**ÁRBITRO: JOSE FAVILLI NETO
ASSISTENTE 1: DESCONHECIDO
ASSISTENTE 2: DESCONHECIDO
RENDA: CR\$ 1.153.030,00
PÚBLICO: 47.137 PAGANTES**

CONFRONTO Nº 172

**06.11.1977. CAMPEONATO BRASILEIRO: 1977 - 1ª FASE (TURNO ÚNICO)
SÃO PAULO (SP), ESTÁDIO MUNICIPAL PAULO MACHADO DE CARVALHO - PACAEMBU
SÃO PAULO FUTEBOL CLUBE 0 X 2 SOCIEDADE ESPORTIVA PALMEIRAS**

**SPFC: WALDIR PERES; GETÚLIO, MARINHO PARANAENSE, ESTEVAM E BEZERRA; CHICÃO,
TEODORO (PERES) E NECA (MÜLLER); ZEQUINHA, SERGINHO CHULAPA E VIANA.**

CAPITÃO: DESCONHECIDO. TÉCNICO: RUBENS MINELLI

GOLS: NÃO HOUVE GOL MARCADO

EXPULSÕES: SERGINHO

**RIVAL: LEÃO, ROSEMIRO, MARINHO, BETO, VACARIA, PIRES, EDU, MENDONÇA, TONINHO,
ZÉ MÁRIO E MACEDO (SILVIO). TÉCNICO: JORGE VIEIRA**

GOLS: JORGE MENDONÇA, 5/2; JORGE MENDONÇA, 28/2

EXPULSÕES: NÃO HOUVE JOGADOR EXPULSO

ÁRBITRO: ARNALDO DAVID CEZAR COELHO

ASSISTENTE 1: DESCONHECIDO

ASSISTENTE 2: DESCONHECIDO

RENDA: CR\$ 965.080,00

PÚBLICO: 31.027 PAGANTES

CONFRONTO Nº 173

**23.04.1978. CAMPEONATO BRASILEIRO: 1978 - 1ª FASE (TURNO ÚNICO)
SÃO PAULO (SP), ESTÁDIO CÍCERO POMPEU DE TOLEDO - MORUMBI
SÃO PAULO FUTEBOL CLUBE 0 X 0 SOCIEDADE ESPORTIVA PALMEIRAS**

**SPFC: WALDIR PERES; GETÚLIO, ESTEVAM, BEZERRA E ANTENOR; TEODORO, PERES E NECA
(VIANA); ZEQUINHA, EDU BALA (MIRANDINHA) E ZÉ SÉRGIO. CAPITÃO: DESCONHECIDO.**

TÉCNICO: RUBENS MINELLI

GOLS: NÃO HOUVE GOL MARCADO

EXPULSÕES: NÃO HOUVE JOGADOR EXPULSO

**RIVAL: BENITEZ, ROSEMIRO, MARINHO, ALFREDO, VACARIA, PIRES, ZÉ MÁRIO, ESCURINHO,
SILVIO (VANUSA), TONINHO E NEI. TÉCNICO: JORGE VIEIRA**

GOLS: NÃO HOUVE GOL MARCADO

EXPULSÕES: NÃO HOUVE JOGADOR EXPULSO

ÁRBITRO: WILSON CARLOS DOS SANTOS

ASSISTENTE 1: DESCONHECIDO

ASSISTENTE 2: DESCONHECIDO

RENDA: CR\$ 980.640,00

PÚBLICO: 31.290 PAGANTES

CONFRONTO Nº 174

**09.07.1978. CAMPEONATO BRASILEIRO: 1978 - 3ª FASE (TURNO ÚNICO)
SÃO PAULO (SP), ESTÁDIO CÍCERO POMPEU DE TOLEDO - MORUMBI
SÃO PAULO FUTEBOL CLUBE 1 X 1 SOCIEDADE ESPORTIVA PALMEIRAS**

**SPFC: WALDIR PERES; GETÚLIO, ESTEVAM, BEZERRA E OSMAR; CHICÃO, PERES
(DARÍO PEREYRA) E VIANA; ZEQUINHA, MÍLTON CRUZ E ZÉ SÉRGIO.**

CAPITÃO: DESCONHECIDO. TÉCNICO: RUBENS MINELLI

GOLS: MÍLTON CRUZ, 40/2

EXPULSÕES: NÃO HOUVE JOGADOR EXPULSO

**RIVAL: LEÃO, ROSEMIRO, BETO FUSCÃO, VACARIA, PIRES, ALFREDO, SILVIO,
JORGE MENDONÇA, ESCURINHO, TONINHO VANUSA E NEI. TÉCNICO: JORGE VIEIRA**

GOLS: BETO FUSCÃO, 42/2

EXPULSÕES: NÃO HOUVE JOGADOR EXPULSO

ÁRBITRO: MARCIO CAMPOS SALLES

ASSISTENTE 1: DESCONHECIDO

ASSISTENTE 2: DESCONHECIDO

RENDA: CR\$ 1.259.870,00

PÚBLICO: 39.737 PAGANTES

CONFRONTO Nº 175

**10.09.1978. CAMPEONATO PAULISTA: 1978 - 1ª FASE (TURNO)
SÃO PAULO (SP), ESTÁDIO CÍCERO POMPEU DE TOLEDO - MORUMBI
SÃO PAULO FUTEBOL CLUBE 0 X 0 SOCIEDADE ESPORTIVA PALMEIRAS**

**SPFC: WALDIR PERES; GETÚLIO, ESTEVAM, BEZERRA E ANTENOR; CHICÃO, VIANA E NECA;
EDU BALA, MÍLTON CRUZ (ARMANDO) E ZÉ SÉRGIO. CAPITÃO: DESCONHECIDO.**

TÉCNICO: RUBENS MINELLI

GOLS: NÃO HOUVE GOL MARCADO

EXPULSÕES: NÃO HOUVE JOGADOR EXPULSO

**RIVAL: GILMAR, ROSEMIRO, MARINHO PERES, JAIR GONÇALVES, PEDRINHO, PIRES,
TONINHO VANUZA, MENDONÇA, SILVIO, TOINZINHO, NEI (BARONINHO).**

TÉCNICO: VALDIR JOAQUIM DE MORAES

GOLS: NÃO HOUVE GOL MARCADO

EXPULSÕES: NÃO HOUVE JOGADOR EXPULSO

ÁRBITRO: ROMUALDO ARPPI FILHO

ASSISTENTE 1: DESCONHECIDO

ASSISTENTE 2: DESCONHECIDO

RENDA: CR\$ 860.220,00

PÚBLICO: 28.854 PAGANTES

CONFRONTO Nº 176

**01.04.1979. CAMPEONATO PAULISTA: 1978 - 1ª FASE (RETURNO)
SÃO PAULO (SP), ESTÁDIO CÍCERO POMPEU DE TOLEDO - MORUMBI
SOCIEDADE ESPORTIVA PALMEIRAS 2 X 0 SÃO PAULO FUTEBOL CLUBE**

**SPFC: WALDIR PERES; GETÚLIO, TECÃO, BEZERRA E CHICO FRAGA; CHICÃO,
DARÍO PEREYRA E NECA (TEODORO); EDU BALA, SERGINHO CHULAPA E VIANA.**

CAPITÃO: DESCONHECIDO. TÉCNICO: RUBENS MINELLI

GOLS: NÃO HOUVE GOL MARCADO

EXPULSÕES: NÃO HOUVE JOGADOR EXPULSO

**RIVAL: GILMAR, ROSEMIRO, MARINHO, JAIR GONÇALVES, PIRES, PEDRINHO, OSNIR, IVO,
ZÉ MARIO (ALTIMAR), JORGE MENDONÇA, NEI (BARONINHO). TÉCNICO: TELÊ SANTANA**

GOLS: BARONINHO, 24/2; ZÉ MÁRIO, 25/2

EXPULSÕES: NÃO HOUVE JOGADOR EXPULSO

ÁRBITRO: JOSE FAVILLI NETO

ASSISTENTE 1: DESCONHECIDO

ASSISTENTE 2: DESCONHECIDO

RENDA: CR\$ 1.373.190,00

PÚBLICO: 37.295 PAGANTES

CONFRONTO Nº 177

**09.05.1979. CAMPEONATO PAULISTA: 1978 - 2ª FASE (TURNO ÚNICO)
SÃO PAULO (SP), ESTÁDIO CÍCERO POMPEU DE TOLEDO - MORUMBI
SÃO PAULO FUTEBOL CLUBE 1 X 0 SOCIEDADE ESPORTIVA PALMEIRAS**

**SPFC: TOINHO; ANTENOR, MARIÃO, BEZERRA E CHICO FRAGA (TECÃO); CHICÃO,
TEODORO E DARÍO PEREYRA; ZÉ SÉRGIO, EDU BALA E VIANA (VILSON TADEI). CAPITÃO:**

DESCONHECIDO. TÉCNICO: RUBENS MINELLI

GOLS: DARÍO PEREYRA, 39/1

EXPULSÕES: BEZERRA

**RIVAL: GILMAR, ROSEMIRO, BETO FUSCÃO, JAIR GONÇALVES (MARINHO PERES), PEDRINHO,
PIRES, AMILTON ROCHA, ZÉ MARIO (IVO), BARONINHO, JORGE MENDONÇA, NEI.**

TÉCNICO: TELÊ SANTANA

GOLS: NÃO HOUVE GOL MARCADO

EXPULSÕES: NÃO HOUVE JOGADOR EXPULSO

ÁRBITRO: JOÃO LEOPOLDO AYETA

ASSISTENTE 1: DESCONHECIDO

ASSISTENTE 2: DESCONHECIDO

RENDA: CR\$ 1.313.880,00

PÚBLICO: 27.614 PAGANTES

CONFRONTO Nº 178

**17.06.1979. CAMPEONATO PAULISTA: 1978 - SEMIFINAL
SÃO PAULO (SP), ESTÁDIO CÍCERO POMPEU DE TOLEDO - MORUMBI
SOCIEDADE ESPORTIVA PALMEIRAS 0 X 1 SÃO PAULO FUTEBOL CLUBE**

**SPFC: WALDIR PERES; GETÚLIO, MARIÃO, BEZERRA E AÍRTON; CHICÃO, TEODORO (MURICY)
E DARÍO PEREYRA (VILSON TADEI); EDU BALA, SERGINHO CHULAPA E ZÉ SÉRGIO.**

CAPITÃO: DESCONHECIDO. TÉCNICO: RUBENS MINELLI

GOLS: SERGINHO CHULAPA, 14/4

EXPULSÕES: NÃO HOUE JOGADOR EXPULSO

**RIVAL: GILMAR, MARINHO PERES, ROSEMIRO, BETO FUSCÃO, PIRES, PEDRINHO,
AMILTON ROCHA (ZÉ MARIO), JORGE MENDONÇA, TONINHO, IVO, BARONINHO.**

TÉCNICO: TELÊ SANTANA

GOLS: NÃO HOUE GOL MARCADO

EXPULSÕES: NÃO HOUE JOGADOR EXPULSO

ÁRBITRO: JOÃO LEOPOLDO AYETA

ASSISTENTE 1: DESCONHECIDO

ASSISTENTE 2: DESCONHECIDO

RENDA: CR\$ 5.704.160,00

PÚBLICO: 112.016 PAGANTES

CONFRONTO Nº 179

**05.08.1979. CAMPEONATO PAULISTA: 1979 - 1ª FASE (TURNO)
SÃO PAULO (SP), ESTÁDIO CÍCERO POMPEU DE TOLEDO - MORUMBI
SOCIEDADE ESPORTIVA PALMEIRAS 1 X 1 SÃO PAULO FUTEBOL CLUBE**

**SPFC: WALDIR PERES; GETÚLIO, MARIÃO, BEZERRA E AÍRTON; CHICÃO, TEODORO E
JAIMINHO; EDU BALA (LUIZ MÜLLER), SERGINHO CHULAPA (VILSON TADEI) E ZÉ SÉRGIO.**

CAPITÃO: DESCONHECIDO. TÉCNICO: MÁRIO JULIATO

GOLS: JAIMINHO, 10/1

EXPULSÕES: NÃO HOUE JOGADOR EXPULSO

**RIVAL: GILMAR, ROSEMIRO, SILVA, BETO FUSCÃO, PIRES, PEDRINHO, JORGINHO,
JORGE MENDONÇA, CESAR, NEDO (CARLOS ALBERTO), BARONINHO.**

TÉCNICO: TELÊ SANTANA

GOLS: CARLOS ALBERTO, 28/2

EXPULSÕES: NÃO HOUE JOGADOR EXPULSO

ÁRBITRO: ROMUALDO ARPPI FILHO

ASSISTENTE 1: DESCONHECIDO

ASSISTENTE 2: DESCONHECIDO

RENDA: CR\$ 1.495.005,00

PÚBLICO: 26.575 PAGANTES

CONFRONTO Nº 180

**07.10.1979. CAMPEONATO PAULISTA: 1979 - 1ª FASE (RETURNO)
SÃO PAULO (SP), ESTÁDIO CÍCERO POMPEU DE TOLEDO - MORUMBI
SÃO PAULO FUTEBOL CLUBE 2 X 0 SOCIEDADE ESPORTIVA PALMEIRAS**

**SPFC: WALDIR PERES; GETÚLIO, ESTEVAM, BEZERRA E CHICO FRAGA; CHICÃO,
VILSON TADEI (MUG) E DARÍO PEREYRA (TEODORO); EDU BALA, SERGINHO CHULAPA E
JAIMINHO. CAPITÃO: DESCONHECIDO. TÉCNICO: MÁRIO JULIATO**

GOLS: SERGINHO CHULAPA, 2/2; SERGINHO CHULAPA, 12/2

EXPULSÕES: NÃO HOUE JOGADOR EXPULSO

**RIVAL: GILMAR, ROSEMIRO, SILVA, BETO FUSCÃO, PIRES, SOTER, ZÉ MÁRIO,
JORGE MENDONÇA, JORGINHO, CESAR (CARLOS ALBERTO). TÉCNICO: TELÊ SANTANA**

GOLS: NÃO HOUE GOL MARCADO

EXPULSÕES: NÃO HOUE JOGADOR EXPULSO

ÁRBITRO: MARCIO CAMPOS SALLES

ASSISTENTE 1: DESCONHECIDO

ASSISTENTE 2: DESCONHECIDO

RENDA: CR\$ 1.252.370,00

PÚBLICO: 32.889 PAGANTES

CONFRONTO Nº 181

**05.07.1980. CAMPEONATO PAULISTA: 1980 - 1ª FASE (TURNO)
SÃO PAULO (SP), ESTÁDIO CÍCERO POMPEU DE TOLEDO - MORUMBI
SÃO PAULO FUTEBOL CLUBE 1 X 0 SOCIEDADE ESPORTIVA PALMEIRAS**

**SPFC: WALDIR PERES; GETÚLIO, NEI, GASSEM E AÍRTON; TEODORO, RENATO E HERIBERTO;
EDU BALA (PAULO CÉSAR), ASSIS (DARÍO PEREYRA) E ZÉ SÉRGIO.
CAPITÃO: DESCONHECIDO. TÉCNICO: CARLOS ALBERTO SILVA
GOLS: GETÚLIO, 45/1
EXPULSÕES: NÃO HOUVE JOGADOR EXPULSO**

**RIVAL: GILMAR, ROSEMIRO, SILVA, EDSON PEDRINHO, VANDERLEI (PIRES), JORGINHO,
MOCOCA, LUCIO (CARLOS ALBERTO), FREITAS, ROMEU. TÉCNICO: OSWALDO BRANDÃO
GOLS: NÃO HOUVE GOL MARCADO
EXPULSÕES: NÃO HOUVE JOGADOR EXPULSO**

**ÁRBITRO: ROMUALDO ARPPI FILHO
ASSISTENTE 1: DESCONHECIDO
ASSISTENTE 2: DESCONHECIDO
RENDA: CR\$ 1.546.850,00
PÚBLICO: 16.630 PAGANTES**

CONFRONTO Nº 182

**05.08.1980. AMISTOSO NACIONAL: 1980
SÃO PAULO (SP), ESTÁDIO CÍCERO POMPEU DE TOLEDO - MORUMBI
SOCIEDADE ESPORTIVA PALMEIRAS 0 X 4 SÃO PAULO FUTEBOL CLUBE**

**SPFC: WALDIR PERES; GETÚLIO, OSCAR, DARÍO PEREYRA E AÍRTON; ALMIR, RENATO E
HERIBERTO; PAULO CÉSAR, SERGINHO CHULAPA (ASSIS) E ZÉ SÉRGIO.
CAPITÃO: DESCONHECIDO. TÉCNICO: CARLOS ALBERTO SILVA
GOLS: ASSIS, 14/2; GETÚLIO (PÊNALTÍ), 20/2; ZÉ SERGIO, 32/2; ZÉ SERGIO, 39/2
EXPULSÕES: NÃO HOUVE JOGADOR EXPULSO**

**RIVAL: GILMAR, ROSEMIRO, BETO FUSCÃO, EDSON, PEDRINHO, PIREZ, FREITAS
(WANDERLEY), MOCOCA, LUCIO (NEI), CESAR, ROMEU. TÉCNICO: OSWALDO BRANDÃO
GOLS: NÃO HOUVE GOL MARCADO
EXPULSÕES: NÃO HOUVE JOGADOR EXPULSO**

**ÁRBITRO: OSCAR SCOLFARO
ASSISTENTE 1: DESCONHECIDO
ASSISTENTE 2: DESCONHECIDO
RENDA: CR\$ 1.093.150,00
PÚBLICO: 12.510 PAGANTES**

CONFRONTO Nº 183

**12.10.1980. CAMPEONATO PAULISTA: 1980 - 1ª FASE (RETORNO)
SÃO PAULO (SP), ESTÁDIO CÍCERO POMPEU DE TOLEDO - MORUMBI
SOCIEDADE ESPORTIVA PALMEIRAS 0 X 3 SÃO PAULO FUTEBOL CLUBE**

**SPFC: WALDIR PERES; GETÚLIO, NEI (FLAVINHO), GASSEM E AÍRTON; ALMIR, ASSIS E
HERIBERTO; PAULO CÉSAR, SERGINHO CHULAPA (ZIZINHO) E ZÉ SÉRGIO.
CAPITÃO: DESCONHECIDO. TÉCNICO: CARLOS ALBERTO SILVA
GOLS: ASSIS, 3/1; SERGINHO CHULAPA, 3/2; HERIBERTO, 16/2
EXPULSÕES: NÃO HOUVE JOGADOR EXPULSO**

**RIVAL: GILMAR, ROSEMIRO (SOTER), BETO FUSCÃO, POLOZI (EDSON), VANDERLEY,
PEDRINHO, LUCIO, CARLOS, CESAR, CELIO, JORGINHO. TÉCNICO: DIEDE LAMEIRO
GOLS: NÃO HOUVE GOL MARCADO
EXPULSÕES: NÃO HOUVE JOGADOR EXPULSO**

**ÁRBITRO: OSCAR SCOLFARO
ASSISTENTE 1: DESCONHECIDO
ASSISTENTE 2: DESCONHECIDO
RENDA: CR\$ 2.588.190,00
PÚBLICO: 25.250 PAGANTES**

CONFRONTO Nº 184

**17.05.1981. CAMPEONATO PAULISTA: 1981 - 1ª FASE (TURNO)
SÃO PAULO (SP), ESTÁDIO MUNICIPAL PAULO MACHADO DE CARVALHO - PACAEMBU
SOCIEDADE ESPORTIVA PALMEIRAS 3 X 0 SÃO PAULO FUTEBOL CLUBE**

**SPFC: TOINHO; FLAVINHO, NEI, DARÍO PEREYRA E MARINHO CHAGAS; ALMIR (ÉLVIO),
ÉVERTON E HERIBERTO; PAULO CÉSAR, ASSIS (MARQUINHOS) E VALTINHO.
CAPITÃO: DESCONHECIDO. TÉCNICO: CARLOS ALBERTO SILVA
GOLS: NÃO HOUE GOL MARCADO
EXPULSÕES: NÃO HOUE JOGADOR EXPULSO**

**RIVAL: GILMAR, BENAZZI (TONI GATO), LUIZ PEREIRA, PELOZZI, VITOR HUGO, PEDRINHO,
OSNI, CELIO, PAULINHO, ARAGÔNES, JORGINHO (ROMEU). TÉCNICO: FEDATO
GOLS: PAULINHO, 43/1; ARAGONES, 28/2; ROMEU, 38/2
EXPULSÕES: NÃO HOUE JOGADOR EXPULSO**

**ÁRBITRO: OSCAR SCOLFARO
ASSISTENTE 1: DESCONHECIDO
ASSISTENTE 2: DESCONHECIDO
RENDA: CR\$ 4.437.220,00
PÚBLICO: 22.613 PAGANTES**

CONFRONTO Nº 185

**02.08.1981. CAMPEONATO PAULISTA: 1981 - 2ª FASE (TRIANGULAR)
SÃO PAULO (SP), ESTÁDIO CÍCERO POMPEU DE TOLEDO - MORUMBI
SÃO PAULO FUTEBOL CLUBE 1 X 0 SOCIEDADE ESPORTIVA PALMEIRAS**

**SPFC: WALDIR PERES; GETÚLIO, NEI, DARÍO PEREYRA E NELSON; ALMIR, RENATO E
HERIBERTO; ÉVERTON, SERGINHO CHULAPA E TATU. CAPITÃO: DESCONHECIDO.
TÉCNICO: FORMIGA
GOLS: TATU, 37/2
EXPULSÕES: SERGINHO**

**RIVAL: GILMAR, BENAZZI, LUÍS PEREIRA, DEDA, PEDRINHO, JAIME BONI, FREITAS
(CARLOS ALBERTO SEIXAS), CÉLIO, OSNI (NENÊ), PAULINHO, REGINALDO.
TÉCNICO: JORGE VIEIRA
GOLS: NÃO HOUE GOL MARCADO
EXPULSÕES: NÃO HOUE JOGADOR EXPULSO**

**ÁRBITRO: OSCAR SCOLFARO
ASSISTENTE 1: DESCONHECIDO
ASSISTENTE 2: DESCONHECIDO
RENDA: CR\$ 6.137.100,00
PÚBLICO: 29.366 PAGANTES**

CONFRONTO Nº 186

**04.10.1981. CAMPEONATO PAULISTA: 1981 - 1ª FASE (RETURNO)
SÃO PAULO (SP), ESTÁDIO CÍCERO POMPEU DE TOLEDO - MORUMBI
SÃO PAULO FUTEBOL CLUBE 6 X 2 SOCIEDADE ESPORTIVA PALMEIRAS**

**SPFC: WALDIR PERES; GETÚLIO, OSCAR, GASSEM E AIRTON; ALMIR, RENATO E ÉVERTON;
PAULO CÉSAR, SERGINHO CHULAPA (TATU) E MÁRIO SÉRGIO. CAPITÃO: DESCONHECIDO.
TÉCNICO: FORMIGA
GOLS: ÉVERTON, 26/1; MÁRIO SÉRGIO, 13/2; RENATO, 15/2; SERGINHO CHULAPA, 20/2;
PAULO CÉSAR, 22/2; MÁRIO SÉRGIO, 24/2
EXPULSÕES: NÃO HOUE JOGADOR EXPULSO**

**RIVAL: GILMAR, BENAZZI (BONI), LUIZ PEREIRA, DEDA, VITOR HUGO, PEDRINHO, CÉLIO,
ARAGONES (ESQUERDINHA), REGINALDO, ENÉIAS, MARQUINHOS.
TÉCNICO: JORGE VIEIRA
GOLS: AIRTON (GOL CONTRA), 32/1; ENEÁS, 32/2
EXPULSÕES: NÃO HOUE JOGADOR EXPULSO**

**ÁRBITRO: OSCAR SCOLFARO
ASSISTENTE 1: DESCONHECIDO
ASSISTENTE 2: DESCONHECIDO
RENDA: CR\$ 7.165.100,00
PÚBLICO: 31.799 PAGANTES**

CONFRONTO Nº 187

05.09.1982. CAMPEONATO PAULISTA: 1982 - FASE ÚNICA (TURNO)
SÃO PAULO (SP), ESTÁDIO CÍCERO POMPEU DE TOLEDO - MORUMBI
SOCIEDADE ESPORTIVA PALMEIRAS 2 X 0 SÃO PAULO FUTEBOL CLUBE

SPFC: WALDIR PERES; EDEL, OSCAR, GASSEM E NELSON; ALMIR (ZÉ SÉRGIO), RENATO E ÉVERTON; PAULO CÉSAR, SERGINHO CHULAPA E MÁRIO SÉRGIO. CAPITÃO: DESCONHECIDO.
TÉCNICO: JOSÉ POY
GOLS: NÃO HOUVE GOL MARCADO
EXPULSÕES: GASSEM, 29/2

RIVAL: GILMAR, BENAZZI, LUIS PEREIRA, DEDA, VARGAS, ROCHA, JORGINHO, ARAGONÊS (CARLOS ALBERTO), BARBOSA, BALTAZAR, BARONINHO (ENEAS).
TÉCNICO: RUBENS MINELLI
GOLS: BALTAZAR, 15/1; ARAGONÊS, 22/1
EXPULSÕES: ENÉAS, 29/2

ÁRBITRO: MARCIO CAMPOS SALLES
ASSISTENTE 1: DESCONHECIDO
ASSISTENTE 2: DESCONHECIDO
RENDA: CR\$ 12.138.100,00
PÚBLICO: 33.153 PAGANTES

CONFRONTO Nº 188

17.10.1982. CAMPEONATO PAULISTA: 1982 - FASE ÚNICA (RETORNO)
SÃO PAULO (SP), ESTÁDIO CÍCERO POMPEU DE TOLEDO - MORUMBI
SÃO PAULO FUTEBOL CLUBE 1 X 3 SOCIEDADE ESPORTIVA PALMEIRAS

SPFC: WALDIR PERES; PAULO, OSCAR, DARÍO PEREYRA E NELSON; ALMIR (CARLINHOS MARACANÃ), ÉVERTON E HERIBERTO; PAULO CÉSAR, RENATO E ZÉ SÉRGIO (TATU). CAPITÃO: DESCONHECIDO. TÉCNICO: JOSÉ POY
GOLS: ÉVERTON, 45/1
EXPULSÕES: PAULO CÉSAR, ??/?

RIVAL: GILMAR, NENÊ, LUIS PEREIRA, DEDA, VARGAS, ROCHA, ENÉAS (BARBOSA), ARAGONÊS, . TÉCNICO: RUBENS MINELLI
GOLS: JORGINHO, 44/1; BALTAZAR, 7/2; BALTAZAR, 44/2
EXPULSÕES: DEDA, 29/2

ÁRBITRO: JOSE DE ASSIS ARAGÃO
ASSISTENTE 1: DESCONHECIDO
ASSISTENTE 2: DESCONHECIDO
RENDA: CR\$ 11.764.000,00
PÚBLICO: 26.428 PAGANTES

CONFRONTO Nº 189

24.07.1983. CAMPEONATO PAULISTA: 1983 - 1ª FASE (TURNO)
SÃO PAULO (SP), ESTÁDIO CÍCERO POMPEU DE TOLEDO - MORUMBI
SÃO PAULO FUTEBOL CLUBE 1 X 1 SOCIEDADE ESPORTIVA PALMEIRAS

SPFC: WALDIR PERES; GETÚLIO, GASSEM, DARÍO PEREYRA E NELSON; ZÉ MÁRIO, RENATO E HUMBERTO; PAULO CÉSAR (AGNALDO), CARECA E ZÉ SÉRGIO. CAPITÃO: DESCONHECIDO.
TÉCNICO: MÁRIO TRAVAGLINI
GOLS: RENATO (FALTA), 42/1
EXPULSÕES: NÃO HOUVE JOGADOR EXPULSO

RIVAL: JOÃO MARCOS, PERIVALDO, LUIS PEREIRA, WAGNER, CARLÃO, ROCHA, CARLOS ALBERTO BORGES, CLÉO (NENÊ), JORGINHO, ENEAS, ESQUERDINHA (CARLOS HENRIQUE). TÉCNICO: RUBENS MINELLI
GOLS: JORGINHO, 15/2
EXPULSÕES: PERIVALDO, ??/?

ÁRBITRO: DULCÍDIO WANDERLEY BOSCHILLA
ASSISTENTE 1: DESCONHECIDO
ASSISTENTE 2: DESCONHECIDO
RENDA: CR\$ 22.845.300,00
PÚBLICO: 28.523 PAGANTES

CONFRONTO Nº 190

30.10.1983. CAMPEONATO PAULISTA: 1983 - 1ª FASE (RETURNO)
SÃO PAULO (SP), ESTÁDIO CÍCERO POMPEU DE TOLEDO - MORUMBI
SOCIEDADE ESPORTIVA PALMEIRAS 1 X 2 SÃO PAULO FUTEBOL CLUBE

SPFC: WALDIR PERES; GETÚLIO, OSCAR, DÁRIO PEREYRA E NELSON; MÁRCIO ARAÚJO,
RENATO E HUMBERTO; NEWTON (PAULO CÉSAR), CARECA E MARCÃO.

CAPITÃO: DESCONHECIDO. TÉCNICO: MÁRIO TRAVAGLINI

GOLS: CARECA, 28/2; RENATO, 42/2

EXPULSÕES: NÃO HOUVE JOGADOR EXPULSO

RIVAL: GILMAR, PERIVALDO, LUIS PEREIRA, WAGNER, CARLÃO, ROCHA, JORGINHO,
CARLOS ALBERTO BORGES (FAUSTO), CAPITÃO, ENEAS (ARAGONES), HELIO.

TÉCNICO: RUBENS MINELLI

GOLS: HELIO, 25/1

EXPULSÕES: NÃO HOUVE JOGADOR EXPULSO

ÁRBITRO: ULISSES TAVARES DA SILVA FILHO

ASSISTENTE 1: DESCONHECIDO

ASSISTENTE 2: DESCONHECIDO

RENDA: CR\$ 17.717.800,00

PÚBLICO: 22.163 PAGANTES

CONFRONTO Nº 191

20.11.1983. CAMPEONATO PAULISTA: 1983 - 2ª FASE (TURNIO)
SÃO PAULO (SP), ESTÁDIO CÍCERO POMPEU DE TOLEDO - MORUMBI
SOCIEDADE ESPORTIVA PALMEIRAS 2 X 2 SÃO PAULO FUTEBOL CLUBE

SPFC: WALDIR PERES; GETÚLIO (PAULO), OSCAR, GASSEM E GUALBERTO; ZÉ MÁRIO,
MÁRCIO ARAÚJO (MARCÃO) E HUMBERTO; PAULO CÉSAR, RENATO E ZÉ SÉRGIO.

CAPITÃO: DESCONHECIDO. TÉCNICO: MÁRIO TRAVAGLINI

GOLS: ZÉ SÉRGIO, 21/1; MARCÃO, 14/2

EXPULSÕES: NÃO HOUVE JOGADOR EXPULSO

RIVAL: JOÃO MARCOS, PERIVALDO, LUIS PEREIRA, VAGNER, CARLÃO, ROCHA, ENEAS,
CARLOS ALBERTO BORGES, JORGINHO, BALTAZAR, CAPITÃO (HÉLIO).

TÉCNICO: RUBENS MINELLI

GOLS: ENEAS, 6/2; LUIS PEREIRA, 46/2

EXPULSÕES: NÃO HOUVE JOGADOR EXPULSO

ÁRBITRO: ALMIR RICCI PEIXOTO LAGUNA

ASSISTENTE 1: DESCONHECIDO

ASSISTENTE 2: DESCONHECIDO

RENDA: CR\$ 62.062.400,00

PÚBLICO: 51.575 PAGANTES

CONFRONTO Nº 192

26.11.1983. CAMPEONATO PAULISTA: 1983 - 2ª FASE (RETURNO)
SÃO PAULO (SP), ESTÁDIO CÍCERO POMPEU DE TOLEDO - MORUMBI
SÃO PAULO FUTEBOL CLUBE 1 X 0 SOCIEDADE ESPORTIVA PALMEIRAS

SPFC: WALDIR PERES; PAULO, OSCAR, BONI E NELSON; ZÉ MÁRIO, RENATO E HUMBERTO;
PAULO CÉSAR, CARECA E ZÉ SÉRGIO. CAPITÃO: DESCONHECIDO.

TÉCNICO: MÁRIO TRAVAGLINI

GOLS: RENATO, 39/2

EXPULSÕES: NÃO HOUVE JOGADOR EXPULSO

RIVAL: JOÃO MARCOS, PERIVALDO, LUIS PEREIRA, VAGNER, CARLÃO, ROCHA, CARLOS
ALBERTO BORGES, ENEAS (BARBOSA), JORGINHO, BALTAZAR, CAPITÃO.

TÉCNICO: RUBENS MINELLI

GOLS: NÃO HOUVE GOL MARCADO

EXPULSÕES: NÃO HOUVE JOGADOR EXPULSO

ÁRBITRO: ROBERTO NUNES MORGADO

ASSISTENTE 1: DESCONHECIDO

ASSISTENTE 2: DESCONHECIDO

RENDA: CR\$ 40.473.000,00

PÚBLICO: 34.849 PAGANTES

CONFRONTO Nº 193

**28.04.1984. TORNEIO HELENO NUNES: 1984 - FASE ÚNICA (TURNO ÚNICO)
SÃO PAULO (SP), ESTÁDIO MUNICIPAL PAULO MACHADO DE CARVALHO - PACAEMBU
SOCIEDADE ESPORTIVA PALMEIRAS 1 X 0 SÃO PAULO FUTEBOL CLUBE**

**SPFC: WALDIR PERES; GUALBERTO, OSCAR, BONI E NELSON; MARCÃO, RENATO E
ZÉ MÁRIO; PAULO CÉSAR, AGNALDO E ZÉ SÉRGIO. CAPITÃO: DESCONHECIDO.**

TÉCNICO: WALDIR DE MORAES

GOLS: NÃO HOVE GOL MARCADO

EXPULSÕES: BONI, 41/2

**RIVAL: LEÃO, CHIQUINHO, LUIS PEREIRA, VAGNER, MARCIO (DITINHO), ROCHA,
CARLOS ALBERTO BORGES, CLEO, ROBERTINHO, REINALDO, BALTAZAR (JORGINHO).**

TÉCNICO: CARLOS ALBERTO SILVA

GOLS: CARLOS ALBERTO BORGES, 23/2

EXPULSÕES: NÃO HOVE JOGADOR EXPULSO

ÁRBITRO: ULISSES TAVARES DA SILVA FILHO

ASSISTENTE 1: DESCONHECIDO

ASSISTENTE 2: DESCONHECIDO

RENDA: CR\$ 9.225.350,00

PÚBLICO: 12.031 PAGANTES

CONFRONTO Nº 194

**23.05.1984. TORNEIO DO CAFÉ: 1984 - SEMIFINAL
LONDRINA (PR), ESTÁDIO MUNICIPAL JACY SCAFF - CAFÉ
SOCIEDADE ESPORTIVA PALMEIRAS 2 X 0 SÃO PAULO FUTEBOL CLUBE**

**SPFC: WALDIR PERES; PAULO ROBERTO, OSCAR, DARÍO PEREYRA E NELSON; ZÉ MÁRIO,
MÁRCIO ARAÚJO E RENATO; PAULO CÉSAR, AGNALDO E ZÉ SÉRGIO (PIANELLI).**

CAPITÃO: DESCONHECIDO. TÉCNICO: WALDIR DE MORAES

GOLS: NÃO HOVE GOL MARCADO

EXPULSÕES: NÃO HOVE JOGADOR EXPULSO

**RIVAL: LEÃO, CHIQUINHO, LUIS PEREIRA, VAGNER, MARCIO, ROCHA,
CARLOS ALBERTO BORGES, JORGINHO, ROBERTINHO, BALTAZAR (REINALDO), OSIAS
(EUGENIO). TÉCNICO: MÁRIO TRAVAGLINI**

GOLS: JORGINHO (OLÍMPICO), 26/1; LUIS PEREIRA, 11/2

EXPULSÕES: NÃO HOVE JOGADOR EXPULSO

ÁRBITRO: VALDIR CESTOGATO

ASSISTENTE 1: DESCONHECIDO

ASSISTENTE 2: DESCONHECIDO

RENDA: DESCONHECIDA

PÚBLICO: DESCONHECIDO

CONFRONTO Nº 195

**09.09.1984. CAMPEONATO PAULISTA: 1984 - FASE ÚNICA (TURNO)
SÃO PAULO (SP), ESTÁDIO CÍCERO POMPEU DE TOLEDO - MORUMBI
SÃO PAULO FUTEBOL CLUBE 1 X 2 SOCIEDADE ESPORTIVA PALMEIRAS**

**SPFC: BARBIROTTI; PAULO ROBERTO, OSCAR, BONI E NELSON; MÁRCIO ARAÚJO,
CASAGRANDE E PITA; GERALDO TOURO (RENATO), CARECA E SÍDNEI.**

CAPITÃO: DESCONHECIDO. TÉCNICO: CILINHO

GOLS: SÍDNEI, 35/1

EXPULSÕES: NÃO HOVE JOGADOR EXPULSO

**RIVAL: LEÃO, DIOGO, LUIS PEREIRA, VAGNER, PAULO ROBERTO, MARCIO (MAWELL), OZIAS,
CARLOS ALBERTO BORGES, JORGINHO, REINALDO (LUIZINHO), MARIO SERGIO.**

TÉCNICO: FEDATO

GOLS: REINALDO, 2/2; DIOGO, 24/2

EXPULSÕES: NÃO HOVE JOGADOR EXPULSO

ÁRBITRO: ROMUALDO ARPPI FILHO

ASSISTENTE 1: DESCONHECIDO

ASSISTENTE 2: DESCONHECIDO

RENDA: CR\$ 154.370.000,00

PÚBLICO: 60.538 PAGANTES

CONFRONTO Nº 196

**25.11.1984. CAMPEONATO PAULISTA: 1984 - FASE ÚNICA (RETURNO)
SÃO PAULO (SP), ESTÁDIO MUNICIPAL PAULO MACHADO DE CARVALHO - PACAEMBU
SOCIEDADE ESPORTIVA PALMEIRAS 1 X 1 SÃO PAULO FUTEBOL CLUBE**

**SPFC: ABELHA; PAULO ROBERTO, OSCAR, DARÍO PEREYRA E NELSON; MÁRCIO ARAÚJO,
CASAGRANDE E PITA; RENATO, CARECA (MÜLLER) E SÍDNEI. CAPITÃO: DESCONHECIDO.
TÉCNICO: CILINHO
GOLS: CASAGRANDE, 43/1
EXPULSÕES: NÃO HOUVE JOGADOR EXPULSO**

**RIVAL: LEÃO, DIOGO, LUIS PEREIRA, VAGNER, PAULO ROBERTO, MARCIO, OZIAS (REINALDO),
CARLOS A BORGES, GILCIMAR, JORGINHO, MARIO SERGIO. TÉCNICO: FEDATO
GOLS: JORGINHO, 17/2
EXPULSÕES: NÃO HOUVE JOGADOR EXPULSO**

**ÁRBITRO: LUIS CARLOS ANTUNES
ASSISTENTE 1: DESCONHECIDO
ASSISTENTE 2: DESCONHECIDO
RENDA: CR\$ 49.356.000,00
PÚBLICO: 14.287 PAGANTES**

CONFRONTO Nº 197

**03.02.1985. CAMPEONATO BRASILEIRO: 1985 - 1ª FASE (TURNO)
SÃO PAULO (SP), ESTÁDIO CÍCERO POMPEU DE TOLEDO - MORUMBI
SOCIEDADE ESPORTIVA PALMEIRAS 2 X 2 SÃO PAULO FUTEBOL CLUBE**

**SPFC: ABELHA; ÉDER TAINO, OSCAR, ROBERTO E NELSON; MÁRCIO ARAÚJO, PIANELLI E
PITA; GERALDO TOURO, CARECA E SÍDNEI. CAPITÃO: DESCONHECIDO. TÉCNICO: CILINHO
GOLS: PITA (FALTA), 15/1; ÉDER TAINO, 19/2
EXPULSÕES: NÃO HOUVE JOGADOR EXPULSO**

**RIVAL: LEÃO; DITINHO, MÁRCIO, VAGNER E PAULO ROBERTO; ROCHA,
CARLOS ALBERTO BORGES (BARBOSA) E MENDONÇA; GILCIMAR, JORGINHO E HÉLIO.
TÉCNICO: FEDATO
GOLS: MÁRCIO, 15/2; BARBOSA, 22/2
EXPULSÕES: NÃO HOUVE JOGADOR EXPULSO**

**ÁRBITRO: DULCIDIO WANDERLEY BOSCHILLA
ASSISTENTE 1: DESCONHECIDO
ASSISTENTE 2: DESCONHECIDO
RENDA: CR\$ 92.813.000,00
PÚBLICO: 17.732 PAGANTES**

CONFRONTO Nº 198

**16.03.1985. CAMPEONATO BRASILEIRO: 1985 - 1ª FASE (RETURNO)
SÃO PAULO (SP), ESTÁDIO MUNICIPAL PAULO MACHADO DE CARVALHO - PACAEMBU
SÃO PAULO FUTEBOL CLUBE 4 X 4 SOCIEDADE ESPORTIVA PALMEIRAS**

**SPFC: BARBIROTTO; ÉDER TAINO, OSCAR, FONSECA E NELSON; MÁRCIO ARAÚJO, SILAS
(VIZOLLI) E PITA; MÜLLER, CARECA E SÍDNEI. CAPITÃO: DESCONHECIDO. TÉCNICO: CILINHO
GOLS: PITA (GOLAÇO), 11/1; MÜLLER, 45/1; CARECA (PÊNALTÍ), 28/2; OSCAR, 29/2
EXPULSÕES: NÃO HOUVE JOGADOR EXPULSO**

**RIVAL: LEÃO; DITINHO, MAXWELL, VAGNER E PAULO ROBERTO; ROCHA, PAULINHO
(GILCIMAR) E MENDONÇA; BARBOSA, REINALDO XAVIER (HÉLIO) E JORGINHO.
TÉCNICO: MÁRIO TRAVAGLINI
GOLS: JORGINHO, 40/1; MENDONÇA, 17/2; MENDONÇA, 20/2; DITINHO, 45/2
EXPULSÕES: NÃO HOUVE JOGADOR EXPULSO**

**ÁRBITRO: LUIS CARLOS ANTUNES
ASSISTENTE 1: DESCONHECIDO
ASSISTENTE 2: DESCONHECIDO
RENDA: CR\$ 107.016.000,00
PÚBLICO: 22.108 PAGANTES**

CONFRONTO Nº 199

**14.07.1985. CAMPEONATO PAULISTA: 1985 - 1ª FASE (TURNO)
SÃO PAULO (SP), ESTÁDIO CÍCERO POMPEU DE TOLEDO - MORUMBI
SÃO PAULO FUTEBOL CLUBE 3 X 2 SOCIEDADE ESPORTIVA PALMEIRAS**

**SPFC: GILMAR; FONSECA, OSCAR, DARÍO PEREYRA E NELSON; MÁRCIO ARAÚJO, SILAS E PITA; MÜLLER, CARECA E SÍDNEI. CAPITÃO: DESCONHECIDO. TÉCNICO: CILINHO
GOLS: MÜLLER, 8/1; FONSECA, 9/2; MÜLLER, 14/2
EXPULSÕES: NÃO HOUVE JOGADOR EXPULSO**

**RIVAL: LEÃO; VÍCTOR HUGO DIOGO, ALVES, POLOZI E PAULO ROBERTO; ROCHA, GÉRSO CAÇAPA E MENDONÇA; BARBOSA, HÉLIO E MÁRIO SERGIO (JOÃOZINHO).
TÉCNICO: CHINESINHO
GOLS: HÉLIO, 25/2; MENDONÇA (PÊNALTI), 46/2
EXPULSÕES: NÃO HOUVE JOGADOR EXPULSO**

**ÁRBITRO: DULCIDIO WANDERLEY BOSCHILLA
ASSISTENTE 1: DESCONHECIDO
ASSISTENTE 2: DESCONHECIDO
RENDA: CR\$ 97.726.000,00
PÚBLICO: 16.580 PAGANTES**

CONFRONTO Nº 200

**10.11.1985. CAMPEONATO PAULISTA: 1985 - 1ª FASE (RETORNO)
SÃO PAULO (SP), ESTÁDIO CÍCERO POMPEU DE TOLEDO - MORUMBI
SOCIEDADE ESPORTIVA PALMEIRAS 2 X 1 SÃO PAULO FUTEBOL CLUBE**

**SPFC: GILMAR; ZÉ TEODORO, OSCAR, DARÍO PEREYRA E NELSON; MÁRCIO ARAÚJO, SILAS E PITA (FALCÃO); MÜLLER (PIANELLI), CARECA E SÍDNEI. CAPITÃO: GILMAR.
TÉCNICO: CILINHO
GOLS: MÜLLER, 18/1
EXPULSÕES: NÃO HOUVE JOGADOR EXPULSO**

**RIVAL: LEÃO; DITINHO, VAGNER, AMARILDO E PAULO ROBERTO; PAULINHO, GÉRSO CAÇAPA E MENDONÇA (JOÃOZINHO); BARBOSA, REINALDO XAVIER (HÉLIO) E EDU.
TÉCNICO: VICENTE ARENARI
GOLS: OSCAR (CONTRA), 16/2; HÉLIO, 42/2
EXPULSÕES: NÃO HOUVE JOGADOR EXPULSO**

**ÁRBITRO: JOÃO LEOPOLDO AYETA
ASSISTENTE 1: DESCONHECIDO
ASSISTENTE 2: DESCONHECIDO
RENDA: CR\$ 595.585.000,00
PÚBLICO: 46.107 PAGANTES**

CONFRONTO Nº 201

**06.04.1986. CAMPEONATO PAULISTA: 1986 - 1ª FASE (TURNO)
SÃO PAULO (SP), ESTÁDIO CÍCERO POMPEU DE TOLEDO - MORUMBI
SÃO PAULO FUTEBOL CLUBE 1 X 1 SOCIEDADE ESPORTIVA PALMEIRAS**

**SPFC: OLIVEIRA; ZÉ TEODORO, MÁRCIO ARAÚJO, WAGNER BASÍLIO E NELSON; BERNARDO, WAGNER LOPES (RUBÉN FÜRTEBACH) E RENATINHO (QUINHO); MANU, PIANELLI E CAPONE. CAPITÃO: DESCONHECIDO. TÉCNICO: CILINHO
GOLS: WAGNER BASÍLIO, 35/1
EXPULSÕES: NÃO HOUVE JOGADOR EXPULSO**

**RIVAL: IVAN; DITINHO, MÁRCIO ALCÂNTARA, VAGNER E DENYS (BARBOSA); PAULINHO, GÉRSO CAÇAPA E JORGINHO; EDMAR, MIRANDINHA E EDU MANGA (MENDONÇA).
TÉCNICO: CASTILHO
GOLS: MENDONÇA, 34/2
EXPULSÕES: NÃO HOUVE JOGADOR EXPULSO**

**ÁRBITRO: DULCIDIO WANDERLEY BOSCHILLA
ASSISTENTE 1: DESCONHECIDO
ASSISTENTE 2: DESCONHECIDO
RENDA: CZ\$ 577.700,00
PÚBLICO: 20.006 PAGANTES**

CONFRONTO Nº 202

**27.07.1986. CAMPEONATO PAULISTA: 1986 - 1ª FASE (RETURNO)
SÃO PAULO (SP), ESTÁDIO MUNICIPAL PAULO MACHADO DE CARVALHO - PACAEMBU
SOCIEDADE ESPORTIVA PALMEIRAS 1 X 5 SÃO PAULO FUTEBOL CLUBE**

**SPFC: GILMAR; ZÉ TEODORO, WAGNER BASÍLIO, DARÍO PEREYRA E NELSON; BERNARDO,
SILAS E PITA (MÁRCIO ARAÚJO); MÜLLER (MANU), CARECA E SÍDNEI.**

CAPITÃO: DESCONHECIDO. TÉCNICO: JOSÉ CARLOS SERRÃO

GOLS: CARECA (PÊNALT), 17/1; MÜLLER, 33/1; SILAS, 16/2; SILAS, 18/2; SÍDNEI, 36/2

EXPULSÕES: BERNARDO, 35/1

**RIVAL: MARTORELLI; DITINHO (BARBOSA), AMARILDO, VAGNER E DENYS; GÉRSO CAÇAPA,
LINO E MENDONÇA (EDMAR); JORGINHO, MIRANDINHA E ÉDER. TÉCNICO: CARBONE**

GOLS: NELSON (CONTRA), 38/2

EXPULSÕES: MIRANDINHA, 35/1

ÁRBITRO: JOSE CARLOS GOMES DO NASCIMENTO

ASSISTENTE 1: DESCONHECIDO

ASSISTENTE 2: DESCONHECIDO

RENDA: CZ\$ 982.780,00

PÚBLICO: 42.706 PAGANTES

CONFRONTO Nº 203

**02.11.1986. CAMPEONATO BRASILEIRO: 1986 - 2ª FASE (TURNO)
SÃO PAULO (SP), ESTÁDIO CÍCERO POMPEU DE TOLEDO - MORUMBI
SÃO PAULO FUTEBOL CLUBE 0 X 0 SOCIEDADE ESPORTIVA PALMEIRAS**

**SPFC: GILMAR; ZÉ TEODORO, OSCAR, DARÍO PEREYRA E NELSON; BERNARDO, SILAS
(MÁRCIO ARAÚJO) E PITA; MÜLLER, CARECA E SÍDNEI (MANU). CAPITÃO: DESCONHECIDO.**

TÉCNICO: PEPE

GOLS: NÃO HOVE GOL MARCADO

EXPULSÕES: NÃO HOVE JOGADOR EXPULSO

**RIVAL: MARTORELLI; DITINHO, MÁRCIO, VAGNER E DIOGO; GÉRSO CAÇAPA, JORGINHO E
MENDONÇA; ISRAEL (HÉLIO), MIRANDINHA E EDU. TÉCNICO: CARBONE**

GOLS: NÃO HOVE GOL MARCADO

EXPULSÕES: NÃO HOVE JOGADOR EXPULSO

ÁRBITRO: CARLOS SERGIO ROSA MARTINS

ASSISTENTE 1: DESCONHECIDO

ASSISTENTE 2: DESCONHECIDO

RENDA: CZ\$ 1.717.090,00

PÚBLICO: 62.325 PAGANTES

CONFRONTO Nº 204

**14.12.1986. CAMPEONATO BRASILEIRO: 1986 - 2ª FASE (RETURNO)
SÃO PAULO (SP), ESTÁDIO CÍCERO POMPEU DE TOLEDO - MORUMBI
SOCIEDADE ESPORTIVA PALMEIRAS 2 X 2 SÃO PAULO FUTEBOL CLUBE**

**SPFC: GILMAR; FONSECA, WAGNER BASÍLIO, DARÍO PEREYRA E NELSON; BERNARDO,
SILAS E PITA; MÜLLER (VIZOLLI), CARECA E SÍDNEI (ÉDER TAINO). CAPITÃO: DESCONHECIDO.**

TÉCNICO: PEPE

GOLS: NELSON, 6/1; SILAS, 8/1

EXPULSÕES: NELSON, 28/2

**RIVAL: MARTORELLI; DIOGO, MÁRCIO, VAGNER E DENYS; LINO, GÉRSO CAÇAPA E
MENDONÇA; JORGINHO (SILVINHO), MIRANDINHA E EDU MANGA. TÉCNICO: CARBONE**

GOLS: EDU, 36/1; MIRANDINHA, 30/2

EXPULSÕES: NÃO HOVE JOGADOR EXPULSO

ÁRBITRO: JOSE ROBERTO RAMIZ WRIGHT

ASSISTENTE 1: DESCONHECIDO

ASSISTENTE 2: DESCONHECIDO

RENDA: CZ\$ 2.043.610,00

PÚBLICO: 68.213 PAGANTES

CONFRONTO Nº 205

**02.05.1987. CAMPEONATO PAULISTA: 1987 - 1ª FASE (TURNO)
SÃO PAULO (SP), ESTÁDIO MUNICIPAL PAULO MACHADO DE CARVALHO - PACAEMBU
SOCIEDADE ESPORTIVA PALMEIRAS 1 X 0 SÃO PAULO FUTEBOL CLUBE**

**SPFC: GILMAR; ZÉ TEODORO, OSCAR, WAGNER BASÍLIO E ÉDER TAINO; PAULO MARTINS,
SILAS E PITA (LÊ); MÜLLER, EDMÍLSON (NETO) E EDIVALDO. CAPITÃO: DESCONHECIDO.
TÉCNICO: JOSÉ CARLOS SERRÃO
GOLS: NÃO HOUE GOL MARCADO
EXPULSÕES: NÃO HOUE JOGADOR EXPULSO**

**RIVAL: ZETTI; DITINHO, MÁRCIO, VAGNER E RENATO; LINO, GÉRSO CAÇAPA (DELEI) E EDU
MANGA; JUNIOR, GUINA E MAURO (CARLOS ALBERTO BORGES).
TÉCNICO: VALDEMAR CARABINA
GOLS: LINO, 43/1
EXPULSÕES: NÃO HOUE JOGADOR EXPULSO**

**ÁRBITRO: JOSE DE ASSIS ARAGÃO
ASSISTENTE 1: DESCONHECIDO
ASSISTENTE 2: DESCONHECIDO
RENDA: CZ\$ 3.406.720,00
PÚBLICO: 47.842 PAGANTES**

CONFRONTO Nº 206

**19.07.1987. CAMPEONATO PAULISTA: 1987 - 1ª FASE (RETURNO)
SÃO PAULO (SP), ESTÁDIO CÍCERO POMPEU DE TOLEDO - MORUMBI
SÃO PAULO FUTEBOL CLUBE 0 X 0 SOCIEDADE ESPORTIVA PALMEIRAS**

**SPFC: GILMAR; ZÉ TEODORO, ADÍLSON, WAGNER BASÍLIO E NELSIHO; BERNARDO, SILAS E
PITA; MÜLLER, LÊ (NETO) E EDIVALDO. CAPITÃO: MÜLLER. TÉCNICO: CILINHO
GOLS: NÃO HOUE GOL MARCADO
EXPULSÕES: NÃO HOUE JOGADOR EXPULSO**

**RIVAL: ZETTI; DITINHO, TONINHO, VAGNER E DIOGO; LINO, GÉRSO CAÇAPA E EDU MANGA;
DITINHO SOUZA, MIRANDINHA E MAURO. TÉCNICO: VALDEMAR CARABINA
GOLS: NÃO HOUE GOL MARCADO
EXPULSÕES: NÃO HOUE JOGADOR EXPULSO**

**ÁRBITRO: ROBERTO NUNES MORGADO
ASSISTENTE 1: DESCONHECIDO
ASSISTENTE 2: DESCONHECIDO
RENDA: CZ\$ 2.617.840,00
PÚBLICO: 32.608 PAGANTES**

CONFRONTO Nº 207

**15.08.1987. CAMPEONATO PAULISTA: 1987 - SEMIFINAL
SÃO PAULO (SP), ESTÁDIO CÍCERO POMPEU DE TOLEDO - MORUMBI
SÃO PAULO FUTEBOL CLUBE 0 X 0 SOCIEDADE ESPORTIVA PALMEIRAS**

**SPFC: GILMAR; ZÉ TEODORO, ADÍLSON, DARÍO PEREYRA E RONALDÃO; BERNARDO,
PAULO MARTINS (NETO) E SILAS; MÜLLER, LÊ E EDIVALDO. CAPITÃO: MÜLLER.
TÉCNICO: CILINHO
GOLS: NÃO HOUE GOL MARCADO
EXPULSÕES: NÃO HOUE JOGADOR EXPULSO**

**RIVAL: ZETTI; DITINHO, TONINHO, VAGNER E RENATO; GERSON CAÇAPA,
CARLOS ALBERTO BORGES E EDU MANGA; JUNIOR, MIRANDINHA (MARCELINO) E MAURO.
TÉCNICO: VALDEMAR CARABINA
GOLS: NÃO HOUE GOL MARCADO
EXPULSÕES: NÃO HOUE JOGADOR EXPULSO**

**ÁRBITRO: JOSE DE ASSIS ARAGÃO
ASSISTENTE 1: DESCONHECIDO
ASSISTENTE 2: DESCONHECIDO
RENDA: CZ\$ 7.107.270,00
PÚBLICO: 59.925 PAGANTES**

CONFRONTO Nº 208

**23.08.1987. CAMPEONATO PAULISTA: 1987 - SEMIFINAL
SÃO PAULO (SP), ESTÁDIO CÍCERO POMPEU DE TOLEDO - MORUMBI
SOCIEDADE ESPORTIVA PALMEIRAS 1 X 3 SÃO PAULO FUTEBOL CLUBE**

**SPFC: GILMAR; ZÉ TEODORO, ADÍLSON, DARÍO PEREYRA E NELSON; BERNARDO, SILAS E PITA; MÜLLER (NETO), LÊ E EDIVALDO. CAPITÃO: MÜLLER. TÉCNICO: CILINHO
GOLS: MÜLLER, 1/1; MÜLLER, 22/1; NETO (FALTA), 35/2
EXPULSÕES: NÃO HOUVE JOGADOR EXPULSO**

**RIVAL: ZETTI; DITINHO, TONINHO, VAGNER E RENATO (VÍCTOR HUGO DIOGO);
GÉRON CAÇAPA, CARLOS ALBERTO BORGES E EDU MANGA; JUNIOR, MIRANDINHA E MAURO (MARCELINO). TÉCNICO: VALDEMAR CARABINA
GOLS: EDU MANGA (PÊNALTÍ), 11/1
EXPULSÕES: TONINHO, ??/?; MIRANDINHA, ??/?; DITINHO, ??/?; EDU MANGA, ??/?**

**ÁRBITRO: ROBERTO NUNES MORGADO
ASSISTENTE 1: DESCONHECIDO
ASSISTENTE 2: DESCONHECIDO
RENDA: CZ\$ 8.051.320,00
PÚBLICO: 89.531 PAGANTES**

CONFRONTO Nº 209

**26.09.1987. CAMPEONATO BRASILEIRO: 1987 - 1ª FASE (TURNO ÚNICO)
SÃO PAULO (SP), ESTÁDIO MUNICIPAL PAULO MACHADO DE CARVALHO - PACAEMBU
SOCIEDADE ESPORTIVA PALMEIRAS 2 X 1 SÃO PAULO FUTEBOL CLUBE**

**SPFC: ROBERTO ROJAS; ZÉ TEODORO, ADÍLSON, DARÍO PEREYRA E RONALDÃO;
BERNARDO, SILAS E PITA; MÜLLER, LÊ E EDIVALDO (DÁCIO). CAPITÃO: MÜLLER.
TÉCNICO: CILINHO
GOLS: PITA (FALTA), 39/1
EXPULSÕES: NÃO HOUVE JOGADOR EXPULSO**

**RIVAL: ZETTI; DITINHO, TONINHO, MÁRCIO E DIOGO; CÉLIO, GÉRON CAÇAPA E EDU MANGA (PAULINHO); TATO, ADALBERTO E MAURO. TÉCNICO: VALDEMAR CARABINA
GOLS: EDU MANGA (PÊNALTÍ), 24/1; GÉRON CAÇAPA, 20/2
EXPULSÕES: NÃO HOUVE JOGADOR EXPULSO**

**ÁRBITRO: JOSE ROBERTO RAMIZ WRIGHT
ASSISTENTE 1: DESCONHECIDO
ASSISTENTE 2: DESCONHECIDO
RENDA: CZ\$ 2.750.200,00
PÚBLICO: 24.036 PAGANTES**

CONFRONTO Nº 210

**10.04.1988. CAMPEONATO PAULISTA: 1988 - 1ª FASE (TURNO ÚNICO)
SÃO PAULO (SP), ESTÁDIO MUNICIPAL PAULO MACHADO DE CARVALHO - PACAEMBU
SOCIEDADE ESPORTIVA PALMEIRAS 1 X 3 SÃO PAULO FUTEBOL CLUBE**

**SPFC: ROBERTO ROJAS; ZÉ TEODORO, ADÍLSON, DARÍO PEREYRA E NELSON; SILAS, RAÍ (PAULO MARTINS) E PITA; MÜLLER, LÊ (SÍDNEI) E EDIVALDO. CAPITÃO: MÜLLER.
TÉCNICO: CILINHO
GOLS: ADÍLSON, 18/1; MÜLLER, 30/1; PITA, 13/2
EXPULSÕES: NÃO HOUVE JOGADOR EXPULSO**

**RIVAL: ZETTI; JAIRO, TONINHO, NENÊ E DENYS; LINO (ADRIANO), CÉSAR PEREYRA (GÉRON CAÇAPA) E CÉLIO; TATO, BIZU E DITINHO SOUZA. TÉCNICO: ÊNIO ANDRADE
GOLS: RAÍ (CONTRA), 2/1
EXPULSÕES: NÃO HOUVE JOGADOR EXPULSO**

**ÁRBITRO: JOSE DE ASSIS ARAGÃO
ASSISTENTE 1: DESCONHECIDO
ASSISTENTE 2: DESCONHECIDO
RENDA: CZ\$ 12.957.000,00
PÚBLICO: 43.868 PAGANTES**

CONFRONTO Nº 211

**03.07.1988. CAMPEONATO PAULISTA: 1988 - 2ª FASE (TURNO)
SÃO PAULO (SP), ESTÁDIO MUNICIPAL PAULO MACHADO DE CARVALHO - PACAEMBU
SOCIEDADE ESPORTIVA PALMEIRAS 1 X 2 SÃO PAULO FUTEBOL CLUBE**

**SPFC: ROBERTO ROJAS; ZÉ TEODORO, ADÍLSON, RONALDÃO E IVAN; BERNARDO, LÊ
E RENATINHO; ANÍLTON (MARCELO), NEY BALA E EDIVALDO. CAPITÃO: ZÉ TEODORO.
TÉCNICO: CILINHO
GOLS: EDIVALDO (PÊNALTI), 16/1; MARCELO, 38/2
EXPULSÕES: NÃO HOUVE JOGADOR EXPULSO**

**RIVAL: ZETTI; JAIRO, MÁRCIO, NENÊ E DENYS; LINO, GÉRSO CAÇAPA E CÉLIO; TATO,
RODINALDO (BARBELA) E DITINHO SOUZA. TÉCNICO: ÊNIO ANDRADE
GOLS: LINO, 5/2
EXPULSÕES: NÃO HOUVE JOGADOR EXPULSO**

**ÁRBITRO: ILTON JOSE DA COSTA
ASSISTENTE 1: DESCONHECIDO
ASSISTENTE 2: DESCONHECIDO
RENDA: CZ\$ 16.288.100,00
PÚBLICO: 48.086 PAGANTES**

CONFRONTO Nº 212

**17.07.1988. CAMPEONATO PAULISTA: 1988 - 2ª FASE (RETURNO)
SÃO PAULO (SP), ESTÁDIO CÍCERO POMPEU DE TOLEDO - MORUMBI
SÃO PAULO FUTEBOL CLUBE 0 X 1 SOCIEDADE ESPORTIVA PALMEIRAS**

**SPFC: ROBERTO ROJAS; ZÉ TEODORO, ADÍLSON, RONALDÃO (ANÍLTON) E IVAN; BERNARDO,
LÊ, RENATINHO E EDIVALDO; MARCELO E SÍDNEI (NEY BALA). CAPITÃO: ZÉ TEODORO.
TÉCNICO: CILINHO
GOLS: NÃO HOUVE GOL MARCADO
EXPULSÕES: NÃO HOUVE JOGADOR EXPULSO**

**RIVAL: ZETTI; JAIRO, MÁRCIO (TONINHO), NENÊ E DENYS; LINO, GÉRSO CAÇAPA, DELEI E
CÉLIO; TATO (AMAURI) E DITINHO SOUZA. TÉCNICO: ÊNIO ANDRADE
GOLS: GÉRSO CAÇAPA, 44/2
EXPULSÕES: NÃO HOUVE JOGADOR EXPULSO**

**ÁRBITRO: DULCIDIO WANDERLEY BOSCHILLA
ASSISTENTE 1: DESCONHECIDO
ASSISTENTE 2: DESCONHECIDO
RENDA: CZ\$ 11.185.900,00
PÚBLICO: 33.274 PAGANTES**

CONFRONTO Nº 213

**13.11.1988. CAMPEONATO BRASILEIRO: 1988 - 1ª FASE (TURNO ÚNICO)
SÃO PAULO (SP), ESTÁDIO PALESTRA ITALIA - PARQUE ANTARCTICA
SOCIEDADE ESPORTIVA PALMEIRAS 1 X 1 SÃO PAULO FUTEBOL CLUBE**

**SPFC: GILMAR; ZÉ TEODORO, ADÍLSON, IVAN E NELSON; FLÁVIO, RAÍ E LÊ; MÁRIO TILICO,
MAZINHO LOIOLA (PAULO CÉSAR) E EDIVALDO. CAPITÃO: NELSON. TÉCNICO: CILINHO
GOLS: LÊ, 13/2
EXPULSÕES: NELSON, 19/2**

**RIVAL: ZETTI; ZANATA, TONINHO, HERALDO E DENYS; AMAURI, GÉRSO CAÇAPA (GAÚCHO)
E BANDEIRA; DITINHO SOUZA, SILVIO E MAURO. TÉCNICO: ÊNIO ANDRADE
GOLS: ZANATA, 16/2
EXPULSÕES: DITINHO SOUZA, 19/2**

**ÁRBITRO: ILTON JOSE DA COSTA
ASSISTENTE 1: DESCONHECIDO
ASSISTENTE 2: DESCONHECIDO
RENDA: CZ\$ 11.547.000,00
PÚBLICO: 16.673 PAGANTES**

CONFRONTO Nº 214

30.04.1989. CAMPEONATO PAULISTA: 1989 - 1ª FASE (TURNO ÚNICO)
SÃO PAULO (SP), ESTÁDIO CÍCERO POMPEU DE TOLEDO - MORUMBI
SÃO PAULO FUTEBOL CLUBE 1 X 1 SOCIEDADE ESPORTIVA PALMEIRAS

SPFC: GILMAR; ZÉ TEODORO, ADÍLSON, RONALDÃO E IVAN; BERNARDO (BENÊ), RAÍ E BOBÔ;
MÁRIO TILICO (FLÁVIO), PAULO CÉSAR E EDIVALDO. CAPITÃO: ZÉ TEODORO.

TÉCNICO: CARLOS ALBERTO SILVA

GOLS: BOBÔ, 31/2

EXPULSÕES: NÃO HOUVE JOGADOR EXPULSO

RIVAL: VELLOSO; EDSON BOARO, TONINHO, DARÍO PEREYRA E ABELARDO; JUNIOR,
GÉRSO CAÇAPA, EDU MANGA E NETO (LINO); ANDRÉ (ERALDO) E GAÚCHO.

TÉCNICO: EMERSON LEÃO

GOLS: EDU MANGA, 24/1

EXPULSÕES: JUNIOR, 32/2

ÁRBITRO: DULCIDIO WANDERLEY BOSCHILLA

ASSISTENTE 1: DESCONHECIDO

ASSISTENTE 2: DESCONHECIDO

RENDA: NCZ\$ 189.608,00

PÚBLICO: 71.872 PAGANTES

CONFRONTO Nº 215

05.11.1989. CAMPEONATO BRASILEIRO: 1989 - 2ª FASE (TURNO ÚNICO)
SÃO PAULO (SP), ESTÁDIO CÍCERO POMPEU DE TOLEDO - MORUMBI
SÃO PAULO FUTEBOL CLUBE 2 X 2 SOCIEDADE ESPORTIVA PALMEIRAS

SPFC: GILMAR; ZÉ TEODORO (RONALDÃO), ADÍLSON, RICARDO ROCHA E NELSONHO
(BERNARDO); FLÁVIO, BOBÔ E RAÍ; MÁRIO TILICO, NEY BALA E PAULO CÉSAR. CAPITÃO: RAÍ.

TÉCNICO: CARLOS ALBERTO SILVA

GOLS: MÁRIO TILICO, 11/1; MÁRIO TILICO, 23/1

EXPULSÕES: MÁRIO TILICO, 31/2

RIVAL: VELLOSO; DIDA, TONINHO (MURILO), CELSO GOMES E ABELARDO; JUNIOR (BUIÃO),
ELZO E BANDEIRA; CARECA, GAÚCHO E PAULINHO CARIOCA. TÉCNICO: EMERSON LEÃO

GOLS: DIDA, 40/1; PAULINHO CARIOCA, 21/2

EXPULSÕES: NÃO HOUVE JOGADOR EXPULSO

ÁRBITRO: JOSE DE ASSIS ARAGÃO

ASSISTENTE 1: DESCONHECIDO

ASSISTENTE 2: DESCONHECIDO

RENDA: NCZ\$ 619.816,00

PÚBLICO: 29.701 PAGANTES

CONFRONTO Nº 216

15.04.1990. CAMPEONATO PAULISTA: 1990 - 1ª FASE (TURNO ÚNICO)
SÃO PAULO (SP), ESTÁDIO CÍCERO POMPEU DE TOLEDO - MORUMBI
SÃO PAULO FUTEBOL CLUBE 0 X 2 SOCIEDADE ESPORTIVA PALMEIRAS

SPFC: GILMAR; ZÉ TEODORO, RICARDO ROCHA, IVAN E NELSONHO; FLÁVIO, CAFU E RAÍ;
MÁRIO TILICO (ANÍLTON), NEY BALA (PAULO CÉSAR) E ELIVÉLTON. CAPITÃO: RAÍ.

TÉCNICO: PUPO GIMENEZ

GOLS: NÃO HOUVE GOL MARCADO

EXPULSÕES: NÃO HOUVE JOGADOR EXPULSO

RIVAL: VELLOSO; EDSON, TONINHO @, EDUARDO (CELSO GOMES) E DIDA (JUNIOR); ELZO,
BETINHO E JOÃO PAULO; CARECA, MIRANDINHA E PAULINHO CARIOCA.

TÉCNICO: JAIR PEREIRA

GOLS: DIDA, 41/1; MIRANDINHA, 42/2

EXPULSÕES: NÃO HOUVE JOGADOR EXPULSO

ÁRBITRO: EDMUNDO LIMA FILHO

ASSISTENTE 1: DESCONHECIDO

ASSISTENTE 2: DESCONHECIDO

RENDA: CR\$ 4.800.650,00

PÚBLICO: 43.465 PAGANTES

CONFRONTO Nº 217

21.10.1990. CAMPEONATO BRASILEIRO: 1990 - 1ª FASE (TURNO ÚNICO)
SÃO PAULO (SP), ESTÁDIO CÍCERO POMPEU DE TOLEDO - MORUMBI
SÃO PAULO FUTEBOL CLUBE 1 X 2 SOCIEDADE ESPORTIVA PALMEIRAS

SPFC: ZETTI; ZÉ TEODORO, RICARDO ROCHA, RONALDÃO E LEONARDO; BERNARDO, CAFU (FLÁVIO) E RAÍ; ALCINDO, EMERSON E GILMAR POPOCA (MÁRIO TILICO). CAPITÃO: RAÍ.
TÉCNICO: TELÊ SANTANA
GOLS: BERNARDO, 38/2
EXPULSÕES: NÃO HOUE JOGADOR EXPULSO

RIVAL: VELLOSO; ODAIR, AGUIRREGARAY, EDUARDO E DIDA; JUNIOR, BETINHO, ERASMO (MARCELO) E RANIELLI; JORGINHO E CARECA. TÉCNICO: DUDU
GOLS: CARECA, 9/1; BETINHO, 24/1
EXPULSÕES: NÃO HOUE JOGADOR EXPULSO

ÁRBITRO: JOSE APARECIDO DE OLIVEIRA
ASSISTENTE 1: DESCONHECIDO
ASSISTENTE 2: DESCONHECIDO
RENDA: CR\$ 7.074.000,00
PÚBLICO: 12.674 PAGANTES

CONFRONTO Nº 218

04.04.1991. CAMPEONATO BRASILEIRO: 1991 - 1ª FASE (TURNO ÚNICO)
SÃO PAULO (SP), ESTÁDIO CÍCERO POMPEU DE TOLEDO - MORUMBI
SÃO PAULO FUTEBOL CLUBE 0 X 0 SOCIEDADE ESPORTIVA PALMEIRAS

SPFC: ZETTI; CAFU, RICARDO ROCHA, IVAN E VÍTOR (VIZOLLI); RONALDÃO, SÍDNEI E RAÍ; MACEDO, ELIEL E RINALDO (MÁRIO TILICO). CAPITÃO: RAÍ. TÉCNICO: TELÊ SANTANA
GOLS: NÃO HOUE GOL MARCADO
EXPULSÕES: NÃO HOUE JOGADOR EXPULSO

RIVAL: VELLOSO; ODAIR, TONINHO @, EDUARDO E BIRO; GALEANO, JUNIOR, BETINHO (SERGINHO) E ERASMO (EDIVALDO); JORGINHO E CARECA .
TÉCNICO: PAULO CÉSAR CARPEGIANI
GOLS: NÃO HOUE GOL MARCADO
EXPULSÕES: NÃO HOUE JOGADOR EXPULSO

ÁRBITRO: ILTON JOSE DA COSTA
ASSISTENTE 1: DESCONHECIDO
ASSISTENTE 2: DESCONHECIDO
RENDA: CR\$ 27.102.500,00
PÚBLICO: 23.658 PAGANTES

CONFRONTO Nº 219

10.11.1991. CAMPEONATO PAULISTA: 1991 - 2ª FASE (TURNO)
SÃO PAULO (SP), ESTÁDIO CÍCERO POMPEU DE TOLEDO - MORUMBI
SOCIEDADE ESPORTIVA PALMEIRAS 2 X 4 SÃO PAULO FUTEBOL CLUBE

SPFC: ZETTI; CAFU (VÍTOR), ANTÔNIO CARLOS, RONALDÃO E NELSON; SÍDNEI, SUÉLIO E RAÍ; MÜLLER, MACEDO E ELIVÉLTON. CAPITÃO: RAÍ. TÉCNICO: TELÊ SANTANA
GOLS: MACEDO, 9/1; MACEDO, 34/1; MÜLLER, 25/2; RAÍ, 42/2
EXPULSÕES: NÃO HOUE JOGADOR EXPULSO

RIVAL: IVAN; MARQUES, TONINHO @, ANDREI E BIRO; CÉSAR SAMPAIO, BETINHO E EDU; JORGINHO, VLADÉMIR (LIMA) E MÁRCIO (VAGNER). TÉCNICO: NELSON BAPTISTA
GOLS: MÁRCIO, 12/1; CÉSAR SAMPAIO, 36/1
EXPULSÕES: NÃO HOUE JOGADOR EXPULSO

ÁRBITRO: JOSE ROBERTO RAMIZ WRIGHT
ASSISTENTE 1: DESCONHECIDO
ASSISTENTE 2: DESCONHECIDO
RENDA: CR\$ 137.912.000,00
PÚBLICO: 60.156 PAGANTES

CONFRONTO Nº 220

**01.12.1991. CAMPEONATO PAULISTA: 1991 - 2ª FASE (RETORNO)
SÃO PAULO (SP), ESTÁDIO CÍCERO POMPEU DE TOLEDO - MORUMBI
SÃO PAULO FUTEBOL CLUBE 0 X 0 SOCIEDADE ESPORTIVA PALMEIRAS**

**SPFC: ZETTI; CAFU, ANTÔNIO CARLOS, RONALDÃO E ADÍLSON; SÍDNEI, SUÉLIO (VÍTOR) E RAÍ; MÜLLER, MACEDO (BAIANO) E ELIVÉLTON. CAPITÃO: RAÍ. TÉCNICO: TELÊ SANTANA
GOLS: NÃO HOUE GOL MARCADO
EXPULSÕES: ANTÔNIO CARLOS, ??/?**

**RIVAL: IVAN; ODAIR, TONINHO @, ANDREI E DIDA; CÉSAR SAMPAIO, JUNIOR (ERASMO), BETINHO E EDU; JORGINHO (VAGNER) E EVAIR. TÉCNICO: NELSON BAPTISTA
GOLS: NÃO HOUE GOL MARCADO
EXPULSÕES: EVAIR, ??/?**

**ÁRBITRO: JOSE ROBERTO RAMIZ WRIGHT
ASSISTENTE 1: DESCONHECIDO
ASSISTENTE 2: DESCONHECIDO
RENDA: CR\$ 245.785.000,00
PÚBLICO: 110.915 PAGANTES**

CONFRONTO Nº 221

**08.03.1992. CAMPEONATO BRASILEIRO: 1992 - 1ª FASE (TURNO ÚNICO)
SÃO PAULO (SP), ESTÁDIO CÍCERO POMPEU DE TOLEDO - MORUMBI
SÃO PAULO FUTEBOL CLUBE 0 X 4 SOCIEDADE ESPORTIVA PALMEIRAS**

**SPFC: ZETTI; CAFU, ANTÔNIO CARLOS, RONALDÃO E NELSON; SÍDNEI, PALHINHA E RAÍ; MACEDO (SUÉLIO), GILMAR ESTEVAM (CATÊ) E ELIVÉLTON. CAPITÃO: RAÍ.
TÉCNICO: TELÊ SANTANA
GOLS: NÃO HOUE GOL MARCADO
EXPULSÕES: NÃO HOUE JOGADOR EXPULSO**

**RIVAL: CARLOS; MARQUES, TONHÃO, ANDREI E DIDA; CÉSAR SAMPAIO, DANIEL, LUÍS HENRIQUE E EDU MARANGON; JORGINHO E EVAIR @ (AMARAL).
TÉCNICO: NELSON BAPTISTA
GOLS: EVAIR, 23/1; ANDREI (FALTA), 27/1; EDU MARANGON, 34/1; EVAIR, 12/2
EXPULSÕES: NÃO HOUE JOGADOR EXPULSO**

**ÁRBITRO: OSCAR ROBERTO DE GODOI
ASSISTENTE 1: DESCONHECIDO
ASSISTENTE 2: DESCONHECIDO
RENDA: CR\$ 98.131.000,00
PÚBLICO: 20.947 PAGANTES**

CONFRONTO Nº 222

**09.08.1992. CAMPEONATO PAULISTA: 1992 - 1ª FASE (TURNO)
SÃO PAULO (SP), ESTÁDIO CÍCERO POMPEU DE TOLEDO - MORUMBI
SÃO PAULO FUTEBOL CLUBE 1 X 0 SOCIEDADE ESPORTIVA PALMEIRAS**

**SPFC: ZETTI; MARCOS ADRIANO, ADÍLSON, RONALDÃO E IVAN; PINTADO, DINHO (VÍTOR), CAFU E RAÍ (SUÉLIO); PALHINHA E MÜLLER. CAPITÃO: RAÍ. TÉCNICO: TELÊ SANTANA
GOLS: DINHO, 9/1
EXPULSÕES: PALHINHA, ??/?**

**RIVAL: CARLOS; DIDA, TONHÃO, EDINHO BAIANO E BIRO; CÉSAR SAMPAIO @, DANIEL (JEAN CARLO), GALEANO (GÍLSON) E PAULO SERGIO; CARLINHOS E SORATO.
TÉCNICO: NELSON BAPTISTA
GOLS: NÃO HOUE GOL MARCADO
EXPULSÕES: NÃO HOUE JOGADOR EXPULSO**

**ÁRBITRO: EDMUNDO LIMA FILHO
ASSISTENTE 1: DESCONHECIDO
ASSISTENTE 2: DESCONHECIDO
RENDA: CR\$ 127.568.000,00
PÚBLICO: 11.867 PAGANTES**

CONFRONTO Nº 223

**01.11.1992. CAMPEONATO PAULISTA: 1992 - 1ª FASE (RETORNO)
SÃO PAULO (SP), ESTÁDIO CÍCERO POMPEU DE TOLEDO - MORUMBI
SOCIEDADE ESPORTIVA PALMEIRAS 3 X 0 SÃO PAULO FUTEBOL CLUBE**

**SPFC: ZETTI; VÍTOR, ADÍLSON, VÁLBER E MARCOS ADRIANO; PINTADO, DINHO, PALHINHA E RAÍ; CATÊ (CAFU) E MÜLLER. CAPITÃO: RAÍ. TÉCNICO: TELÊ SANTANA
GOLS: NÃO HOUVE GOL MARCADO
EXPULSÕES: VÁLBER, ??/?**

**RIVAL: CÉSAR; MAZINHO, TONINHO, ALEXANDRE ROSA E DIDA; CÉSAR SAMPAIO ©, DANIEL, JEAN CARLO E ZINHO; CARLINHOS E EVAIR. TÉCNICO: OCTACÍLIO GONÇALVES
GOLS: CÉSAR SAMPAIO, 12/1; EVAIR (PÊNALTÍ), 26/1; EVAIR, 37/2
EXPULSÕES: DIDA, ??/?**

**ÁRBITRO: DAGOBERTO TEIXEIRA
ASSISTENTE 1: DESCONHECIDO
ASSISTENTE 2: DESCONHECIDO
RENDA: CR\$ 637.578.000,00
PÚBLICO: 29.964 PAGANTES**

CONFRONTO Nº 224

**05.12.1992. CAMPEONATO PAULISTA: 1992 - FINAL
SÃO PAULO (SP), ESTÁDIO CÍCERO POMPEU DE TOLEDO - MORUMBI
SOCIEDADE ESPORTIVA PALMEIRAS 2 X 4 SÃO PAULO FUTEBOL CLUBE**

**SPFC: ZETTI; VÍTOR (VÁLBER), ADÍLSON, RONALDÃO E RONALDO LUÍS; PINTADO, TONINHO CEREZO (DINHO), CAFU E RAÍ; PALHINHA E MÜLLER. CAPITÃO: RAÍ.
TÉCNICO: TELÊ SANTANA
GOLS: CAFU, 11/1; RAÍ, 35/1; RAÍ, 36/2; RAÍ (PÊNALTÍ), 48/2
EXPULSÕES: RONALDÃO, ??/?**

**RIVAL: CÉSAR; MAZINHO, TONINHO, EDINHO BAIANO E DIDA; CÉSAR SAMPAIO ©, DANIEL FRASSON, CUCA E ZINHO; CARLINHOS (MAURÍLIO) E EVAIR.
TÉCNICO: OCTACÍLIO GONÇALVES
GOLS: DANIEL FRASSON, 22/1; ZINHO, 27/2
EXPULSÕES: MAZINHO, ??/?**

**ÁRBITRO: OSCAR ROBERTO DE GODOI
ASSISTENTE 1: DESCONHECIDO
ASSISTENTE 2: DESCONHECIDO
RENDA: CR\$ 4.165.200.000,00
PÚBLICO: 90.688 PAGANTES**

CONFRONTO Nº 225

**20.12.1992. CAMPEONATO PAULISTA: 1992 - FINAL
SÃO PAULO (SP), ESTÁDIO CÍCERO POMPEU DE TOLEDO - MORUMBI
SÃO PAULO FUTEBOL CLUBE 2 X 1 SOCIEDADE ESPORTIVA PALMEIRAS**

**SPFC: ZETTI; VÍTOR (VÁLBER, 36/2), ADÍLSON, RONALDÃO E RONALDO LUÍS; PINTADO, TONINHO CEREZO (DINHO, 40/2), CAFU E RAÍ; PALHINHA E MÜLLER. CAPITÃO: RAÍ.
TÉCNICO: TELÊ SANTANA
GOLS: MÜLLER, 24/1; TONINHO CEREZO, 14/2
EXPULSÕES: NÃO HOUVE JOGADOR EXPULSO**

**RIVAL: CÉSAR; MAZINHO, TONINHO, EDINHO BAIANO E DIDA; CÉSAR SAMPAIO ©, DANIEL FRASSON (MAURÍLIO), JEAN CARLO E ZINHO; EVAIR E CUCA (CARLINHOS).
TÉCNICO: OCTACÍLIO GONÇALVES
GOLS: ZINHO, 45/2
EXPULSÕES: NÃO HOUVE JOGADOR EXPULSO**

**ÁRBITRO: JOSE APARECIDO DE OLIVEIRA
ASSISTENTE 1: DESCONHECIDO
ASSISTENTE 2: DESCONHECIDO
RENDA: CR\$ 5.228.880.000,00
PÚBLICO: 110.887 PAGANTES**

CAMPEÃO PAULISTA DE 1992 (DE RESSACA)



CONFRONTO Nº 226

**14.03.1993. CAMPEONATO PAULISTA: 1993 - 1ª FASE (TURNO)
SÃO PAULO (SP), ESTÁDIO CÍCERO POMPEU DE TOLEDO - MORUMBI
SOCIEDADE ESPORTIVA PALMEIRAS 0 X 0 SÃO PAULO FUTEBOL CLUBE**

**SPFC: ZETTI; VÍTOR, VÁLBER, GILMAR E ANDRÉ LUIZ; PINTADO, DINHO, TONINHO CEREZO E RAÍ; PALHINHA E MÜLLER. CAPITÃO: RAÍ. TÉCNICO: TELÊ SANTANA
GOLS: NÃO HOUE GOL MARCADO
EXPULSÕES: NÃO HOUE JOGADOR EXPULSO**

**RIVAL: SERGIO; MAZINHO, ANTÔNIO CARLOS, EDINHO BAIANO E ROBERTO CARLOS;
CÉSAR SAMPAIO @, DANIEL, EDÍLSON E ZINHO; EDMUNDO E EVAIR.
TÉCNICO: OCTACÍLIO GONÇALVES
GOLS: NÃO HOUE GOL MARCADO
EXPULSÕES: NÃO HOUE JOGADOR EXPULSO**

**ÁRBITRO: DIONISIO ROBERTO DOMINGOS
ASSISTENTE 1: DESCONHECIDO
ASSISTENTE 2: DESCONHECIDO
RENDA: CR\$ 5.164.380.000,00
PÚBLICO: 96.340 PAGANTES**

CONFRONTO Nº 227

**18.04.1993. CAMPEONATO PAULISTA: 1993 - 1ª FASE (RETURNO)
SÃO PAULO (SP), ESTÁDIO CÍCERO POMPEU DE TOLEDO - MORUMBI
SÃO PAULO FUTEBOL CLUBE 2 X 0 SOCIEDADE ESPORTIVA PALMEIRAS**

**SPFC: ZETTI; VÍTOR (CATÊ), VÁLBER, MURILO E RONALDO LUÍS; PINTADO, DINHO, CAFU E RAÍ; PALHINHA E MÜLLER. CAPITÃO: RAÍ. TÉCNICO: TELÊ SANTANA
GOLS: RAÍ (PÊNALTÍ), 19/1; ROBERTO CARLOS (GOL CONTRA), 28/2
EXPULSÕES: NÃO HOUE JOGADOR EXPULSO**

**RIVAL: SERGIO; MAZINHO (JOÃO LUIZ), ANTÔNIO CARLOS, EDINHO BAIANO (TONHÃO)
E ROBERTO CARLOS; CÉSAR SAMPAIO @, DANIEL, JEAN CARLO E ZINHO; EDÍLSON E MAURÍLIO. TÉCNICO: RAUL PRATALLI
GOLS: NÃO HOUE GOL MARCADO
EXPULSÕES: NÃO HOUE JOGADOR EXPULSO**

**ÁRBITRO: JOSE APARECIDO DE OLIVEIRA
ASSISTENTE 1: DESCONHECIDO
ASSISTENTE 2: DESCONHECIDO
RENDA: CR\$ 4.921.370.000,00
PÚBLICO: 51.319 PAGANTES**

CONFRONTO Nº 228

**28.08.1993. TORNEIO INTERNACIONAL TROFÉU RAMÓN DE CARRANZA: 1993 - SEMIFINAL
CÁDIZ (ESPANHA), ESTÁDIO RAMÓN DE CARRANZA - RAMÓN DE CARRANZA
SOCIEDADE ESPORTIVA PALMEIRAS 2 X 1 SÃO PAULO FUTEBOL CLUBE**

**SPFC: ROGÉRIO CENI; JURA, GILMAR, RONALDÃO E ANDRÉ LUIZ; DINHO,
LUÍS CARLOS GOIANO E GUSTAVO MATOSAS; CATÊ (DORIVA), JAMELLI E CLÁUDIO MOURA
(MURILO). CAPITÃO: RONALDÃO. TÉCNICO: TELÊ SANTANA
GOLS: JAMELLI, 1/1
EXPULSÕES: RONALDÃO, 20/1, DINHO, 45/1**

**RIVAL: SERGIO; GIL BAIANO (CLÁUDIO), TONHÃO (PAULO SERGIO), ALEXANDRE ROSA E
ROBERTO CARLOS; CÉSAR SAMPAIO @, AMARAL (MAURÍLIO), MAZINHO E JEAN CARLO;
EDÍLSON E EDMUNDO. TÉCNICO: VANDERLEI LUXEMBURGO
GOLS: JEAN CARLO, 7/2; MAURILIO, 44/2
EXPULSÕES: NÃO HOUE JOGADOR EXPULSO**

**ÁRBITRO: JUAN ANDUJAR OLIVER (ESPANHA)
ASSISTENTE 1: DESCONHECIDO
ASSISTENTE 2: DESCONHECIDO
RENDA: DESCONHECIDA
PÚBLICO: DESCONHECIDO**

CONFRONTO Nº 229

21.11.1993. CAMPEONATO BRASILEIRO: 1993 - 2ª FASE (TURNIO)
SÃO PAULO (SP), ESTÁDIO CÍCERO POMPEU DE TOLEDO - MORUMBI
SOCIEDADE ESPORTIVA PALMEIRAS 1 X 1 SÃO PAULO FUTEBOL CLUBE

SPFC: ZETTI; CAFU, VÁLBER, RONALDÃO E ANDRÉ LUIZ; DORIVA, DINHO, TONINHO CEREZO (JURA) E LEONARDO; PALHINHA (JUNINHO) E MÜLLER. CAPITÃO: RONALDÃO.

TÉCNICO: TELÊ SANTANA

GOLS: LEONARDO, 5/1

EXPULSÕES: NÃO HOUE JOGADOR EXPULSO

RIVAL: SERGIO; CLÁUDIO, ANTÔNIO CARLOS, CLÉBER E ROBERTO CARLOS (AMARAL); CÉSAR SAMPAIO @, MAZINHO, EDÍLSON E ZINHO; EDMUNDO E EVAIR.

TÉCNICO: VANDERLEI LUXEMBURGO

GOLS: EDÍLSON, 2/1

EXPULSÕES: NÃO HOUE JOGADOR EXPULSO

ÁRBITRO: JOÃO PAULO ARAUJO

ASSISTENTE 1: DESCONHECIDO

ASSISTENTE 2: DESCONHECIDO

RENDA: CR\$ 61.353.500,00

PÚBLICO: 55.262 PAGANTES

CONFRONTO Nº 230

04.12.1993. CAMPEONATO BRASILEIRO: 1993 - 2ª FASE (RETURNO)
SÃO PAULO (SP), ESTÁDIO CÍCERO POMPEU DE TOLEDO - MORUMBI
SÃO PAULO FUTEBOL CLUBE 0 X 2 SOCIEDADE ESPORTIVA PALMEIRAS

SPFC: ZETTI; CAFU, VÁLBER, RONALDÃO E ANDRÉ LUIZ; DINHO (JURA), LUÍS CARLOS GOIANO, JUNINHO (TONINHO CEREZO) E LEONARDO; PALHINHA E MÜLLER.

CAPITÃO: RONALDÃO. TÉCNICO: TELÊ SANTANA

GOLS: NÃO HOUE GOL MARCADO

EXPULSÕES: PALHINHA, 45/2

RIVAL: SERGIO; CLÁUDIO, ANTÔNIO CARLOS, CLÉBER E ROBERTO CARLOS (AMARAL); CÉSAR SAMPAIO @, MAZINHO, EDÍLSON (PAULO SERGIO) E ZINHO; EDMUNDO E EVAIR.

TÉCNICO: VANDERLEI LUXEMBURGO

GOLS: EDMUNDO, 22/2; CÉSAR SAMPAIO, 37/2

EXPULSÕES: NÃO HOUE JOGADOR EXPULSO

ÁRBITRO: DIONISIO ROBERTO DOMINGOS

ASSISTENTE 1: DESCONHECIDO

ASSISTENTE 2: DESCONHECIDO

RENDA: CR\$ 69.330.500,00

PÚBLICO: 60.322 PAGANTES

CONFRONTO Nº 231

27.02.1994. CAMPEONATO PAULISTA: 1994 - FASE ÚNICA (TURNIO)
SÃO PAULO (SP), ESTÁDIO CÍCERO POMPEU DE TOLEDO - MORUMBI
SOCIEDADE ESPORTIVA PALMEIRAS 1 X 2 SÃO PAULO FUTEBOL CLUBE

SPFC: ZETTI; VÍTOR, VÁLBER, GILMAR E ANDRÉ LUIZ; DORIVA, CAFU, PALHINHA (AXEL) E LEONARDO; EULLER (JUNINHO) E MÜLLER. CAPITÃO: ZETTI. TÉCNICO: TELÊ SANTANA

GOLS: ANDRÉ LUIZ, 13/1; LEONARDO (PÊNALTI), 10/2

EXPULSÕES: NÃO HOUE JOGADOR EXPULSO

RIVAL: SERGIO; GIL BAIANO (AMARAL), ANTÔNIO CARLOS, CLÉBER E ROBERTO CARLOS; CÉSAR SAMPAIO @, MAZINHO, RINCÓN E ZINHO; EDMUNDO (EDÍLSON) E EVAIR.

TÉCNICO: VANDERLEI LUXEMBURGO

GOLS: EVAIR, 18/1

EXPULSÕES: NÃO HOUE JOGADOR EXPULSO

ÁRBITRO: CLAUDIO VINICIUS RODRIGUES CERDEIRA

ASSISTENTE 1: DESCONHECIDO

ASSISTENTE 2: DESCONHECIDO

RENDA: CR\$ 211.119.000,00

PÚBLICO: 54.235 PAGANTES

CONFRONTO Nº 232

**27.04.1994. COPA LIBERTADORES DA AMÉRICA: 1994 - 8ª DE FINAL
SÃO PAULO (SP), ESTÁDIO MUNICIPAL PAULO MACHADO DE CARVALHO - PACAEMBU
SOCIEDADE ESPORTIVA PALMEIRAS 0 X 0 SÃO PAULO FUTEBOL CLUBE**

**SPFC: ZETTI; CAFU, JUNIOR BAIANO, GILMAR E ANDRÉ LUIZ; DORIVA, AXEL E LEONARDO (JUNINHO); EULLER, JAMELLI (VÍTOR) E MÜLLER. CAPITÃO: ZETTI. TÉCNICO: TELÊ SANTANA
GOLS: NÃO HOUE GOL MARCADO
EXPULSÕES: NÃO HOUE JOGADOR EXPULSO**

**RIVAL: FERNÁNDEZ; CLÁUDIO, ANTÔNIO CARLOS, CLÉBER E ROBERTO CARLOS;
CÉSAR SAMPAIO @, MAZINHO (AMARAL), RINCÓN E ZINHO; EDMUNDO (EDÍLSON) E EVAIR.
TÉCNICO: VANDERLEI LUXEMBURGO
GOLS: NÃO HOUE GOL MARCADO
EXPULSÕES: NÃO HOUE JOGADOR EXPULSO**

**ÁRBITRO: JOÃO PAULO ARAUJO
ASSISTENTE 1: DESCONHECIDO
ASSISTENTE 2: DESCONHECIDO
RENDA: CR\$ 140.285.500,00
PÚBLICO: 17.296 PAGANTES**

CONFRONTO Nº 233

**01.05.1994. CAMPEONATO PAULISTA: 1994 - FASE ÚNICA (RETURNO)
SÃO PAULO (SP), ESTÁDIO CÍCERO POMPEU DE TOLEDO - MORUMBI
SÃO PAULO FUTEBOL CLUBE 2 X 3 SOCIEDADE ESPORTIVA PALMEIRAS**

**SPFC: ZETTI; CAFU, JUNIOR BAIANO (NEM), GILMAR E ANDRÉ LUIZ; VÁLBER, DORIVA, PALHINHA (JUNINHO) E LEONARDO; EULLER E MÜLLER. CAPITÃO: ZETTI.
TÉCNICO: TELÊ SANTANA
GOLS: EULLER, 24/1; MÜLLER, 34/1
EXPULSÕES: VÁLBER, ??/?**

**RIVAL: FERNÁNDEZ; CLÁUDIO (MAURÍLIO), ANTÔNIO CARLOS, CLÉBER E ROBERTO CARLOS;
CÉSAR SAMPAIO @, MAZINHO, RINCÓN (AMARAL) E ZINHO; EDÍLSON E EVAIR.
TÉCNICO: VANDERLEI LUXEMBURGO
GOLS: EDÍLSON, 29/1; MAURÍLIO, 29/2; EVAIR (FALTA), 37/2
EXPULSÕES: NÃO HOUE JOGADOR EXPULSO**

**ÁRBITRO: JUAN FRANCISCO ESCOBAR VALDEZ (PARAGUAI)
ASSISTENTE 1: DESCONHECIDO
ASSISTENTE 2: DESCONHECIDO
RENDA: CR\$ 485.601.000,00
PÚBLICO: 58.103 PAGANTES**

CONFRONTO Nº 234

**24.07.1994. COPA LIBERTADORES DA AMÉRICA: 1994 - 8ª DE FINAL
SÃO PAULO (SP), ESTÁDIO CÍCERO POMPEU DE TOLEDO - MORUMBI
SÃO PAULO FUTEBOL CLUBE 2 X 1 SOCIEDADE ESPORTIVA PALMEIRAS**

**SPFC: ZETTI; VÍTOR, JUNIOR BAIANO, GILMAR E ANDRÉ LUIZ; VÁLBER, AXEL, CAFU (JUNINHO) E PALHINHA (RONALDO LUÍS); EULLER E MÜLLER. CAPITÃO: ZETTI.
TÉCNICO: TELÊ SANTANA
GOLS: EULLER, 17/1; EULLER, 13/2
EXPULSÕES: NÃO HOUE JOGADOR EXPULSO**

**RIVAL: FERNÁNDEZ; CLÁUDIO (JEAN CARLO), ANTÔNIO CARLOS, CLÉBER E ROBERTO CARLOS;
CÉSAR SAMPAIO @, MAZINHO, EDÍLSON E ZINHO; EDMUNDO E EVAIR.
TÉCNICO: VANDERLEI LUXEMBURGO
GOLS: EVAIR (FALTA), 45/2
EXPULSÕES: CLÉBER, ??/?**

**ÁRBITRO: ANTONIO PEREIRA DA SILVA
ASSISTENTE 1: DESCONHECIDO
ASSISTENTE 2: DESCONHECIDO
RENDA: R\$ 193.216,00
PÚBLICO: 28.847 PAGANTES**

CONFRONTO Nº 235

**30.10.1994. CAMPEONATO BRASILEIRO: 1994 - 2ª FASE (TURNO ÚNICO)
SÃO PAULO (SP), ESTÁDIO CÍCERO POMPEU DE TOLEDO - MORUMBI
SÃO PAULO FUTEBOL CLUBE 2 X 2 SOCIEDADE ESPORTIVA PALMEIRAS**

**SPFC: ZETTI; CAFU (VÍTOR), MURILO, GILMAR E ANDRÉ LUIZ; DORIVA, ALEMÃO, AXEL E PALHINHA (JUNINHO); EULLER E MÜLLER. CAPITÃO: ZETTI. TÉCNICO: TELÊ SANTANA
GOLS: MÜLLER, 14/2; CAFU, 24/2
EXPULSÕES: JUNINHO, 44/2; GILMAR, 45/2; MÜLLER, 45/2**

**RIVAL: VELLOSO; CLÁUDIO, ANTÔNIO CARLOS, CLÉBER E ROBERTO CARLOS (GUSTAVO); CÉSAR SAMPAIO @, AMARAL (PAULO ISIDORO), ZINHO E RIVALDO; EDMUNDO E EVAIR.
TÉCNICO: VANDERLEI LUXEMBURGO
GOLS: EDMUNDO, 38/1; EDMUNDO, 37/2
EXPULSÕES: EDMUNDO, 44/2; ANTÔNIO CARLOS, 45/2; CÉSAR SAMPAIO, 45/2**

**ÁRBITRO: CLAUDIO VINICIUS RODRIGUES CERDEIRA
ASSISTENTE 1: DESCONHECIDO
ASSISTENTE 2: DESCONHECIDO
RENDA: R\$ 162.793,00
PÚBLICO: 25.120 PAGANTES**

CONFRONTO Nº 236

**12.03.1995. CAMPEONATO PAULISTA: 1995 - 1ª FASE (TURNO)
SÃO PAULO (SP), ESTÁDIO MUNICIPAL PAULO MACHADO DE CARVALHO - PACAEMBU
SOCIEDADE ESPORTIVA PALMEIRAS 2 X 1 SÃO PAULO FUTEBOL CLUBE**

**SPFC: ZETTI; CLÁUDIO (CAIO), NELSON, ROGÉRIO PINHEIRO E ANDRÉ LUIZ; ALEMÃO, DONIZETE, JUNINHO (RONALDO LUÍS) E JOSÉ LUÍS SIERRA (DENÍLSON); PALHINHA E BENTINHO. CAPITÃO: ZETTI. TÉCNICO: TELÊ SANTANA
GOLS: ANDRÉ LUIZ (PÊNALTÍ), 46/2
EXPULSÕES: NÃO HOUE JOGADOR EXPULSO**

**RIVAL: VELLOSO; ÍNDIO, ANTÔNIO CARLOS @, CÉLIO LUCIO E ROBERTO CARLOS (WAGNER); FLÁVIO CONCEIÇÃO, AMARAL, MANCUSO E PAULO ISIDORO; MAURÍLIO E RIVALDO.
TÉCNICO: VALDIR ESPINOZA
GOLS: ROBERTO CARLOS, 17/1; PAULO ISIDORO, 42/1
EXPULSÕES: AMARAL, ??/?**

**ÁRBITRO: JOSE MOCCELLIN
ASSISTENTE 1: DESCONHECIDO
ASSISTENTE 2: DESCONHECIDO
RENDA: R\$ 252.691,00
PÚBLICO: 22.968 PAGANTES**

CONFRONTO Nº 237

**23.04.1995. CAMPEONATO PAULISTA: 1995 - 1ª FASE (RETURNO)
SÃO PAULO (SP), ESTÁDIO MUNICIPAL PAULO MACHADO DE CARVALHO - PACAEMBU
SÃO PAULO FUTEBOL CLUBE 1 X 0 SOCIEDADE ESPORTIVA PALMEIRAS**

**SPFC: ZETTI; PAVÃO, JUNIOR BAIANO, BORDON E CLÁUDIO; MONA, ALEMÃO, DONIZETE E JUNINHO; BENTINHO E AÍLTON. CAPITÃO: ZETTI. TÉCNICO: TELÊ SANTANA
GOLS: BENTINHO, 37/2
EXPULSÕES: JUNIOR BAIANO, 15/1**

**RIVAL: VELLOSO; AMARAL, ANTÔNIO CARLOS @, CLÉBER E ROBERTO CARLOS; FLÁVIO CONCEIÇÃO, LOZANO, MANCUSO E PAULO ISIDORO; VÁLBER E RIVALDO.
TÉCNICO: VALDIR ESPINOZA
GOLS: NÃO HOUE GOL MARCADO
EXPULSÕES: RIVALDO, 15/1**

**ÁRBITRO: JULIO ALCIDE MATTO ESTOCERES (URUGUAI)
ASSISTENTE 1: DESCONHECIDO
ASSISTENTE 2: DESCONHECIDO
RENDA: R\$ 248.337,00
PÚBLICO: 22.655 PAGANTES**

CONFRONTO Nº 238

02.07.1995. CAMPEONATO PAULISTA: 1995 - 2ª FASE (TURNO)
RIBEIRÃO PRETO (SP), ESTÁDIO SANTA CRUZ
SOCIEDADE ESPORTIVA PALMEIRAS 0 X 0 SÃO PAULO FUTEBOL CLUBE

SPFC: ZETTI; PAVÃO, WILSON GOTTARDO, BORDON E MURILO; ALEMÃO, DONIZETE, VÁLBER E AÍLTON (DENÍLSON); PALHINHA (DODÔ) E CAIO (CATÊ). CAPITÃO: ZETTI.

TÉCNICO: TELÊ SANTANA

GOLS: NÃO HOUE GOL MARCADO

EXPULSÕES: NÃO HOUE JOGADOR EXPULSO

RIVAL: VELLOSO; ÍNDIO, ANTÔNIO CARLOS @, CLÉBER E AMARAL (WAGNER); MANCUSO, FLÁVIO CONCEIÇÃO, EDÍLSON E RIVALDO; MÜLLER E NILSON (ALEX ALVES).

TÉCNICO: CARLOS ALBERTO SILVA

GOLS: NÃO HOUE GOL MARCADO

EXPULSÕES: NÃO HOUE JOGADOR EXPULSO

ÁRBITRO: LEO FELDMAN

ASSISTENTE 1: DESCONHECIDO

ASSISTENTE 2: DESCONHECIDO

RENDA: R\$ 504.710,00

PÚBLICO: 48.500 PAGANTES

CONFRONTO Nº 239

16.07.1995. CAMPEONATO PAULISTA: 1995 - 2ª FASE (RETURNO)
RIBEIRÃO PRETO (SP), ESTÁDIO SANTA CRUZ
SÃO PAULO FUTEBOL CLUBE 0 X 1 SOCIEDADE ESPORTIVA PALMEIRAS

SPFC: ZETTI; CLÁUDIO, WILSON GOTTARDO, BORDON E MURILO; MONA, DONIZETE (CAIO) E AÍLTON; CATÊ, BENTINHO E DENÍLSON. CAPITÃO: ZETTI. TÉCNICO: TELÊ SANTANA

GOLS: NÃO HOUE GOL MARCADO

EXPULSÕES: BENTINHO, 45/2

RIVAL: VELLOSO; ÍNDIO, ANTÔNIO CARLOS @, CLÉBER E WAGNER; FLÁVIO CONCEIÇÃO, MANCUSO, EDÍLSON (VÁLBER) E RIVALDO (TONHÃO); MÜLLER E NILSON (ALEX ALVES).

TÉCNICO: CARLOS ALBERTO SILVA

GOLS: RIVALDO, 9/2

EXPULSÕES: CLÉBER, 45/2

ÁRBITRO: JULIO ALCIDE MATTO ESTOCERES (URUGUAI)

ASSISTENTE 1: DESCONHECIDO

ASSISTENTE 2: DESCONHECIDO

RENDA: R\$ 286.800,00

PÚBLICO: 26.171 PAGANTES

CONFRONTO Nº 240

26.11.1995. CAMPEONATO BRASILEIRO: 1995 - 2ª FASE (TURNO ÚNICO)
CAMPO GRANDE (MS), ESTÁDIO UNIVERSITÁRIO PEDRO PEDROSSIAN - MORENÃO
SÃO PAULO FUTEBOL CLUBE 0 X 2 SOCIEDADE ESPORTIVA PALMEIRAS

SPFC: ZETTI; CLÁUDIO (ALEXANDRE), PEDRO LUÍS, BORDON E ROGÉRIO PINHEIRO; MONA, EDMÍLSON E DONIZETE; ALMIR, LUCIANO E AÍLTON. CAPITÃO: ZETTI.

TÉCNICO: TELÊ SANTANA

GOLS: NÃO HOUE GOL MARCADO

EXPULSÕES: BORDON, 43/2

RIVAL: VELLOSO; CAFU, ANTÔNIO CARLOS, CLÉBER E WAGNER; FLÁVIO CONCEIÇÃO (CÉLIO LUCIO), AMARAL, PAULO ISIDORO (ALEX ALVES) E RIVALDO; EDÍLSON (JORGE ANTÔNIO) E MÜLLER. TÉCNICO: VANDERLEI LUXEMBURGO

GOLS: WAGNER, 6/2; MÜLLER, 45/2

EXPULSÕES: NÃO HOUE JOGADOR EXPULSO

ÁRBITRO: GETULIO BARBOSA SOUZA LIMA JUNIOR

ASSISTENTE 1: DESCONHECIDO

ASSISTENTE 2: DESCONHECIDO

RENDA: R\$ 417.615,00

PÚBLICO: 36.612 PAGANTES

CONFRONTO Nº 241

**14.02.1996. CAMPEONATO PAULISTA: 1996 - 1ª FASE (TURNO)
SÃO JOSÉ DO RIO PRETO (SP), ESTÁDIO BENEDITO TEIXEIRA - TEIXEIRÃO
SÃO PAULO FUTEBOL CLUBE 0 X 2 SOCIEDADE ESPORTIVA PALMEIRAS**

**SPFC: ZETTI; EDINHO, PEDRO LUÍS, GILMAR E GUILHERME; DONIZETE,
MARQUINHOS CAPIXABA (DENÍLSON), SANDOVAL (GABRIEL MENDOZA) E AÍLTON; ALMIR E
VALDIR. CAPITÃO: ZETTI. TÉCNICO: MURICY RAMALHO
GOLS: NÃO HOUE GOL MARCADO
EXPULSÕES: NÃO HOUE JOGADOR EXPULSO**

**RIVAL: VELLOSO; CAFU ©, CLÁUDIO, SANDRO E JUNIOR (GUSTAVO); GALEANO, WAGNER,
DJALMINHA E RIVALDO; MÜLLER E LUIZÃO (OSIO). TÉCNICO: VANDERLEI LUXEMBURGO
GOLS: DJALMINHA, 2/1; LUIZÃO, 26/2
EXPULSÕES: NÃO HOUE JOGADOR EXPULSO**

**ÁRBITRO: JOSE MOCELLIN
ASSISTENTE 1: DESCONHECIDO
ASSISTENTE 2: DESCONHECIDO
RENDA: R\$ 357.795,00
PÚBLICO: 28.791 PAGANTES**

CONFRONTO Nº 242

**28.04.1996. CAMPEONATO PAULISTA: 1996 - 1ª FASE (RETURNO)
PRESIDENTE PRUDENTE (SP), ESTÁDIO DOUTOR EDUARDO JOSÉ FARAH - PRUDENTÃO
SOCIEDADE ESPORTIVA PALMEIRAS 3 X 2 SÃO PAULO FUTEBOL CLUBE**

**SPFC: ZETTI; GABRIEL MENDOZA, VANDERCI (PEDRO LUÍS), SORLEI (DENÍLSON) E
SERGINHO; BORDON, LIMA, EDMÍLSON E ANDRÉ LUIZ; ALMIR E VALDIR. CAPITÃO: ZETTI.
TÉCNICO: MURICY RAMALHO
GOLS: ALMIR, 45/1; VALDIR, 21/2
EXPULSÕES: NÃO HOUE JOGADOR EXPULSO**

**RIVAL: VELLOSO; CAFU ©, SANDRO, CLÉBER E JUNIOR (WAGNER); FLÁVIO CONCEIÇÃO,
AMARAL, DJALMINHA (GALEANO) E RIVALDO; MÜLLER E LUIZÃO (CLÁUDIO).
TÉCNICO: VANDERLEI LUXEMBURGO
GOLS: RIVALDO, 12/1; MÜLLER, 38/1; MÜLLER, 1/2
EXPULSÕES: NÃO HOUE JOGADOR EXPULSO**

**ÁRBITRO: DERMOT GALLAGHER (INGLATERRA)
ASSISTENTE 1: DESCONHECIDO
ASSISTENTE 2: DESCONHECIDO
RENDA: R\$ 386.105,00
PÚBLICO: 35.182 PAGANTES**

CONFRONTO Nº 243

**29.09.1996. CAMPEONATO BRASILEIRO: 1996 - 1ª FASE (TURNO ÚNICO)
SÃO PAULO (SP), ESTÁDIO PALESTRA ITALIA - PARQUE ANTARCTICA
SOCIEDADE ESPORTIVA PALMEIRAS 2 X 1 SÃO PAULO FUTEBOL CLUBE**

**SPFC: ZETTI; BELLETTI (CLÁUDIO), PEDRO LUÍS, BORDON E SERGINHO (ANDRÉ LUIZ); AXEL,
VÁLBER E DJAIR; MÜLLER, VÍCTOR HUGO ARISTIZÁBAL E DENÍLSON (VALDIR).
CAPITÃO: ZETTI. TÉCNICO: CARLOS ALBERTO PARREIRA
GOLS: VÍCTOR HUGO ARISTIZÁBAL, 30/2
EXPULSÕES: AXEL, 4/2; PEDRO LUÍS, 30/2; DJAIR, 45/2**

**RIVAL: MARCOS; GUSTAVO, CLÁUDIO (ROQUE JUNIOR), WAGNER E ELIVÉLTON; GALEANO ©,
FLÁVIO CONCEIÇÃO, RINCÓN E DJALMINHA; LUIZÃO (ROGÉRIO) E VIOLA (FERNANDO DINIZ).
TÉCNICO: VANDERLEI LUXEMBURGO
GOLS: RINCÓN, 20/1; DJALMINHA (PÊNALTI), 44/2
EXPULSÕES: FERNANDO DINIZ, 45/2**

**ÁRBITRO: LEO FELDMAN
ASSISTENTE 1: DESCONHECIDO
ASSISTENTE 2: DESCONHECIDO
RENDA: R\$ 97.750,00
PÚBLICO: 8.594 PAGANTES**

CONFRONTO Nº 244

**29.03.1997. CAMPEONATO PAULISTA: 1997 - 1ª FASE (TURNO)
SÃO PAULO (SP), ESTÁDIO CÍCERO POMPEU DE TOLEDO - MORUMBI
SOCIEDADE ESPORTIVA PALMEIRAS 1 X 0 SÃO PAULO FUTEBOL CLUBE**

**SPFC: ROGÉRIO CENI; ALBERTO, ROGÉRIO PINHEIRO, BORDON E SERGINHO; AXEL, BELLETTI (ADRIANO), EDMÍLSON (FRANÇA) E VÁLBER; DODÔ E DENÍLSON. CAPITÃO: AXEL.
TÉCNICO: MURICY RAMALHO
GOLS: NÃO HOUE GOL MARCADO
EXPULSÕES: NÃO HOUE JOGADOR EXPULSO**

**RIVAL: MARCELO; CAFU @, GALEANO, CLÉBER E WAGNER; LEANDRO ÁVILA, MARQUINHOS, RINCÓN E JUNIOR; LUIZÃO (EDMÍLSON) E VIOLA. TÉCNICO: MÁRCIO ARAÚJO
GOLS: VIOLA, 43/1
EXPULSÕES: NÃO HOUE JOGADOR EXPULSO**

**ÁRBITRO: CLAUDE COLOMBO (FRANÇA)
ASSISTENTE 1: DESCONHECIDO
ASSISTENTE 2: DESCONHECIDO
RENDA: R\$ 278.306,00
PÚBLICO: 23.729 PAGANTES**

CONFRONTO Nº 245

**03.05.1997. CAMPEONATO PAULISTA: 1997 - 1ª FASE (RETURNO)
SÃO PAULO (SP), ESTÁDIO MUNICIPAL PAULO MACHADO DE CARVALHO - PACAEMBU
SÃO PAULO FUTEBOL CLUBE 4 X 2 SOCIEDADE ESPORTIVA PALMEIRAS**

**SPFC: ROGÉRIO CENI; CLÁUDIO, ROGÉRIO PINHEIRO, BORDON E SERGINHO; AXEL, EDMÍLSON E LUÍS CARLOS (NEM); VÍCTOR HUGO ARISTIZÁBAL, DODÔ E DENÍLSON (ADRIANO). CAPITÃO: BORDON. TÉCNICO: DARÍO PEREYRA
GOLS: DODÔ (PÊNALTÍ), 39/1; VÍCTOR HUGO ARISTIZÁBAL, 22/2; DODÔ, 30/2; LUÍS CARLOS, 36/2
EXPULSÕES: NÃO HOUE JOGADOR EXPULSO**

**RIVAL: VELLOSO @; ROGÉRIO, SANDRO, ROQUE JUNIOR E DEDIMAR; LEANDRO ÁVILA, GALEANO, MARQUINHOS E DJALMINHA; ALMIR E LUIZÃO (FERNANDO).
TÉCNICO: MÁRCIO ARAÚJO
GOLS: DJALMINHA, 36/1; MARQUINHOS, 41/2
EXPULSÕES: NÃO HOUE JOGADOR EXPULSO**

**ÁRBITRO: FLAVIO DE CARVALHO
ASSISTENTE 1: DESCONHECIDO
ASSISTENTE 2: DESCONHECIDO
RENDA: R\$ 135.840,00
PÚBLICO: 15.801 PAGANTES**

CONFRONTO Nº 246

**25.05.1997. CAMPEONATO PAULISTA: 1997 - 2ª FASE (TURNO ÚNICO)
SÃO PAULO (SP), ESTÁDIO CÍCERO POMPEU DE TOLEDO - MORUMBI
SOCIEDADE ESPORTIVA PALMEIRAS 1 X 4 SÃO PAULO FUTEBOL CLUBE**

**SPFC: ROGÉRIO CENI; CLÁUDIO, ROGÉRIO PINHEIRO, BORDON E SERGINHO (FÁBIO AURÉLIO); AXEL (ÁLVARO), BELLETTI (EDMÍLSON) E LUÍS CARLOS; VÍCTOR HUGO ARISTIZÁBAL, DODÔ E DENÍLSON. CAPITÃO: BORDON.
TÉCNICO: DARÍO PEREYRA
GOLS: VÍCTOR HUGO ARISTIZÁBAL, 24/1; VÍCTOR HUGO ARISTIZÁBAL, 15/2; DODÔ, 24/2; VÍCTOR HUGO ARISTIZÁBAL, 32/2
EXPULSÕES: NÃO HOUE JOGADOR EXPULSO**

**RIVAL: VELLOSO; CAFU @, SANDRO BLUM (WAGNER), ROQUE JUNIOR E JUNIOR; SERGIO SOARES, GALEANO, ROGÉRIO (NETO) E DJALMINHA; RINCÓN E EDMÍLSON (LEANDRO D'ÁVILA). TÉCNICO: MÁRCIO ARAÚJO
GOLS: ROQUE JUNIOR, 45/2
EXPULSÕES: GALEANO, 42/2**

**ÁRBITRO: CLAUDIO VINICIUS RODRIGUES CERDEIRA
ASSISTENTE 1: DESCONHECIDO
ASSISTENTE 2: DESCONHECIDO
RENDA: R\$ 413.210,00
PÚBLICO: 35.556 PAGANTES**

CONFRONTO Nº 247

**07.09.1997. CAMPEONATO BRASILEIRO: 1997 - 1ª FASE (TURNO ÚNICO)
SÃO PAULO (SP), ESTÁDIO CÍCERO POMPEU DE TOLEDO - MORUMBI
SÃO PAULO FUTEBOL CLUBE 0 X 2 SOCIEDADE ESPORTIVA PALMEIRAS**

**SPFC: ROGÉRIO CENI; CLÁUDIO, ROGÉRIO PINHEIRO, BORDON E SERGINHO (FÁBIO AURÉLIO); EDMÍLSON, SIDNEY E FABIANO (REINALDO); FRANÇA (MARCELO SERGIPANO), DODÔ E MARCELINHO PARAÍBA. CAPITÃO: BORDON. TÉCNICO: DÁRIO PEREYRA
GOLS: NÃO HOUVE GOL MARCADO
EXPULSÕES: NÃO HOUVE JOGADOR EXPULSO**

**RIVAL: VELLOSO; PIMENTEL, ROQUE JUNIOR, CLÉBER E JUNIOR; AMARAL, ROGÉRIO, ALEX (EULLER) E ZINHO © (WAGNER); VIOLA E OSÉAS (ERIBERTO).
TÉCNICO: LUIZ FELIPE SCOLARI
GOLS: ZINHO, 16/1; OSÉAS, 38/1
EXPULSÕES: NÃO HOUVE JOGADOR EXPULSO**

**ÁRBITRO: ANTONIO PEREIRA DA SILVA
ASSISTENTE 1: DESCONHECIDO
ASSISTENTE 2: DESCONHECIDO
RENDA: R\$ 170.711,00
PÚBLICO: 17.343 PAGANTES**

CONFRONTO Nº 248

**17.02.1998. TORNEIO RIO-SÃO PAULO: 1998 - SEMIFINAL
SÃO PAULO (SP), ESTÁDIO MUNICIPAL PAULO MACHADO DE CARVALHO - PACAEMBU
SÃO PAULO FUTEBOL CLUBE 1 X 2 SOCIEDADE ESPORTIVA PALMEIRAS**

**SPFC: ROGÉRIO CENI; ZÉ CARLOS, EDMÍLSON, MÁRCIO SANTOS E SERGINHO; CAPITÃO, GALLO (REINALDO), SIDNEY E DENÍLSON (CARLOS MIGUEL); VÍCTOR HUGO ARISTIZÁBAL E DODÔ. CAPITÃO: MÁRCIO SANTOS. TÉCNICO: NELSON BAPTISTA
GOLS: DODÔ, 44/1
EXPULSÕES: EDMÍLSON, 45/1**

**RIVAL: VELLOSO; ARCE (PIMENTEL), ROQUE JUNIOR, CLÉBER © E WAGNER; GALEANO, ROGÉRIO, ALEX (LAURO) E ARÍLSON (ERIBERTO); PAULO NUNES E OSÉAS.
TÉCNICO: LUIZ FELIPE SCOLARI
GOLS: PAULO NUNES, 19/1; OSÉAS, 24/1
EXPULSÕES: PIMENTEL, 23/2; CLÉBER, 42/2**

**ÁRBITRO: JORGE DOS SANTOS TRAVASSOS
ASSISTENTE 1: DESCONHECIDO
ASSISTENTE 2: DESCONHECIDO
RENDA: R\$ 162.730,00
PÚBLICO: 15.019 PAGANTES**

CONFRONTO Nº 249

**25.02.1998. TORNEIO RIO-SÃO PAULO: 1998 - SEMIFINAL
CAMPINAS (SP), ESTÁDIO BRINCO DE OURO DA PRINCESA - BRINCO DE OURO
SOCIEDADE ESPORTIVA PALMEIRAS 0 X 1 SÃO PAULO FUTEBOL CLUBE**

**SPFC: ROGÉRIO CENI; ZÉ CARLOS (CLÁUDIO), CAPITÃO, MÁRCIO SANTOS E SERGINHO; GALLO, SIDNEY (REINALDO), CARLOS MIGUEL E DENÍLSON; VÍCTOR HUGO ARISTIZÁBAL (FRANÇA) E DODÔ. CAPITÃO: MÁRCIO SANTOS. TÉCNICO: NELSON BAPTISTA
GOLS: DODÔ, 20/2
EXPULSÕES: CARLOS MIGUEL, 45/2**

**RIVAL: VELLOSO; ARCE, ROQUE JUNIOR, CLÉBER E JUNIOR; GALEANO, ROGÉRIO, ALEX (FERRUGEM) E ZINHO ©; PAULO NUNES E OSÉAS (ARÍLSON). TÉCNICO: LUIZ FELIPE SCOLARI
GOLS: NÃO HOUVE GOL MARCADO
EXPULSÕES: ZINHO, 8/2**

**ÁRBITRO: PAULO CESAR OLIVEIRA
ASSISTENTE 1: DESCONHECIDO
ASSISTENTE 2: DESCONHECIDO
RENDA: R\$ 240.020,00
PÚBLICO: 23.411 PAGANTES**

CONFRONTO Nº 250

19.04.1998. CAMPEONATO PAULISTA: 1998 - SEMIFINAL
SÃO PAULO (SP), ESTÁDIO CÍCERO POMPEU DE TOLEDO - MORUMBI
SOCIEDADE ESPORTIVA PALMEIRAS 1 X 2 SÃO PAULO FUTEBOL CLUBE

SPFC: ROGÉRIO CENI; ZÉ CARLOS (CLÁUDIO), CAPITÃO, MÁRCIO SANTOS E SERGINHO;
ALEXANDRE, GALLO (VÍCTOR HUGO ARISTIZÁBAL), FABIANO E DENÍLSON; FRANÇA E DODÔ.
CAPITÃO: MÁRCIO SANTOS. TÉCNICO: NELSINHO BAPTISTA
GOLS: DENÍLSON, 13/2; DODÔ, 45/2
EXPULSÕES: NÃO HOUVE JOGADOR EXPULSO

RIVAL: VELLOSO; ARCE, ROQUE JUNIOR, CLÉBER E JUNIOR; GALEANO, ROGÉRIO, ALEX
(AGNALDO) E ZINHO © (ARÍLSON); PAULO NUNES E OSÉAS (CRIS).
TÉCNICO: LUIZ FELIPE SCOLARI
GOLS: ROQUE JUNIOR, 37/1
EXPULSÕES: ARCE, 32/1

ÁRBITRO: EDILSON PEREIRA DE CARVALHO
ASSISTENTE 1: DESCONHECIDO
ASSISTENTE 2: DESCONHECIDO
RENDA: R\$ 506.547,00
PÚBLICO: 49.627 PAGANTES

CONFRONTO Nº 251

25.04.1998. CAMPEONATO PAULISTA: 1998 - SEMIFINAL
SÃO PAULO (SP), ESTÁDIO CÍCERO POMPEU DE TOLEDO - MORUMBI
SÃO PAULO FUTEBOL CLUBE 3 X 1 SOCIEDADE ESPORTIVA PALMEIRAS

SPFC: ROGÉRIO CENI; ZÉ CARLOS, CAPITÃO, MÁRCIO SANTOS E SERGINHO; ALEXANDRE,
GALLO (EDMÍLSON), FABIANO E DENÍLSON (MARCELINHO PARAÍBA); FRANÇA E DODÔ.
CAPITÃO: MÁRCIO SANTOS. TÉCNICO: NELSINHO BAPTISTA
GOLS: FRANÇA, 10/1; FRANÇA, 21/1; ROGÉRIO (GOL CONTRA), 24/1
EXPULSÕES: NÃO HOUVE JOGADOR EXPULSO

RIVAL: VELLOSO; ARCE, ROQUE JUNIOR, CLÉBER E JUNIOR; GALEANO, ROGÉRIO, ALEX E
ZINHO ©; PAULO NUNES E OSÉAS (CRIS). TÉCNICO: LUIZ FELIPE SCOLARI
GOLS: ROQUE JUNIOR, 1/2
EXPULSÕES: NÃO HOUVE JOGADOR EXPULSO

ÁRBITRO: ALFREDO DOS SANTOS LOEBELING
ASSISTENTE 1: DESCONHECIDO
ASSISTENTE 2: DESCONHECIDO
RENDA: R\$ 375.597,00
PÚBLICO: 39.203 PAGANTES

CONFRONTO Nº 252

26.07.1998. CAMPEONATO BRASILEIRO: 1998 - 1ª FASE (TURNO ÚNICO)
SÃO PAULO (SP), ESTÁDIO MUNICIPAL PAULO MACHADO DE CARVALHO - PACAEMBU
SOCIEDADE ESPORTIVA PALMEIRAS 2 X 1 SÃO PAULO FUTEBOL CLUBE

SPFC: ROGÉRIO CENI; ZÉ CARLOS (EDMÍLSON), CAPITÃO, MÁRCIO SANTOS E SERGINHO;
ALEXANDRE, FABIANO, RAÍ E CARLOS MIGUEL (MARCELINHO PARAÍBA); FRANÇA E DODÔ.
CAPITÃO: RAÍ. TÉCNICO: NELSINHO BAPTISTA
GOLS: JUNIOR (GOL CONTRA), 42/2
EXPULSÕES: NÃO HOUVE JOGADOR EXPULSO

RIVAL: VELLOSO; ARCE, JUNIOR BAIANO, CLÉBER E JUNIOR; ROQUE JUNIOR, ROGÉRIO,
PEDRINHO (AGNALDO) E ZINHO © (ARÍLSON); PAULO NUNES E OSÉAS (DARCI).
TÉCNICO: LUIZ FELIPE SCOLARI
GOLS: OSÉAS, 23/2; ZINHO, 27/2
EXPULSÕES: NÃO HOUVE JOGADOR EXPULSO

ÁRBITRO: MARCIO REZENDE DE FREITAS
ASSISTENTE 1: DESCONHECIDO
ASSISTENTE 2: DESCONHECIDO
RENDA: R\$ 320.786,00
PÚBLICO: 24.996 PAGANTES

CONFRONTO Nº 253

18.04.1999. CAMPEONATO PAULISTA: 1999 - 1ª FASE (TURNO)
SÃO PAULO (SP), ESTÁDIO CÍCERO POMPEU DE TOLEDO - MORUMBI
SÃO PAULO FUTEBOL CLUBE 4 X 4 SOCIEDADE ESPORTIVA PALMEIRAS

SPFC: ROGÉRIO CENI; EDMÍLSON, NEM E BORDON; JORGINHO (WARLEY),
HÉCTOR CARABÁLI, CARLOS MIGUEL E SERGINHO (WILSON); FRANÇA, DODÔ (SOUZA) E
MARCELINHO PARAÍBA. CAPITÃO: ROGÉRIO CENI. TÉCNICO: PAULO CÉSAR CARPEGIANI
GOLS: DODÔ, 2/1; SERGINHO (FALTA), 22/1; DODÔ, 45/1; ROGÉRIO CENI (PÊNALTÍ), 37/2
EXPULSÕES: FRANÇA, 29/2; NEM, 30/2

RIVAL: MARCOS; ARCE, ROQUE JUNIOR, CLÉBER (AGNALDO) E RUBENS JUNIOR; GALEANO,
ROGÉRIO, PEDRINHO (JACKSON) E ALEX (OSÉAS); EDMÍLSON E EVAIR ©.
TÉCNICO: LUIZ FELIPE SCOLARI
GOLS: EVAIR, 15/1; GALEANO, 40/1; GALEANO, 27/2; EVAIR, 34/2
EXPULSÕES: AGNALDO, 29/2; ROQUE JUNIOR, 44/2

ÁRBITRO: PAULO CESAR OLIVEIRA
ASSISTENTE 1: DESCONHECIDO
ASSISTENTE 2: DESCONHECIDO
RENDA: R\$ 328.028,00
PÚBLICO: 31.045 PAGANTES

CONFRONTO Nº 254

09.05.1999. CAMPEONATO PAULISTA: 1999 - 1ª FASE (RETURNO)
SÃO PAULO (SP), ESTÁDIO CÍCERO POMPEU DE TOLEDO - MORUMBI
SOCIEDADE ESPORTIVA PALMEIRAS 1 X 5 SÃO PAULO FUTEBOL CLUBE

SPFC: ROGÉRIO CENI; WILSON, MÁRCIO SANTOS E BORDON; EDMÍLSON, HÉCTOR CARABÁLI
(RAÍ), CARLOS MIGUEL E SERGINHO; WARLEY (FABRÍCIO), FRANÇA (EDU) E
MARCELINHO PARAÍBA. CAPITÃO: ROGÉRIO CENI. TÉCNICO: PAULO CÉSAR CARPEGIANI
GOLS: MARCELINHO PARAÍBA, 6/1; SERGINHO (PÊNALTÍ), 5/2; SERGINHO (PÊNALTÍ), 15/2;
EDU, 37/2; SERGINHO, 42/2
EXPULSÕES: WILSON, 41/1; E CARLOS MIGUEL, 10/2

RIVAL: SERGIO; ARCE, ROQUE JUNIOR, CLÉBER © E TIAGO (RIVAROLA); ROGÉRIO (EVAIR),
PEDRINHO, JACKSON E JUNIOR; EDMÍLSON (JULIANO) E EULLER.
TÉCNICO: LUIZ FELIPE SCOLARI
GOLS: ARCE (PÊNALTÍ), 8/1
EXPULSÕES: ROQUE JUNIOR, 4/2; JACKSON, 22/2

ÁRBITRO: PAULO CESAR OLIVEIRA
ASSISTENTE 1: DESCONHECIDO
ASSISTENTE 2: DESCONHECIDO
RENDA: R\$ 150.232,00
PÚBLICO: 18.744 PAGANTES

CONFRONTO Nº 255

03.10.1999. CAMPEONATO BRASILEIRO: 1999 - 1ª FASE (TURNO ÚNICO)
SÃO PAULO (SP), ESTÁDIO CÍCERO POMPEU DE TOLEDO - MORUMBI
SÃO PAULO FUTEBOL CLUBE 0 X 0 SOCIEDADE ESPORTIVA PALMEIRAS

SPFC: ROGÉRIO CENI; PAULÃO, NEM E MÁRCIO SANTOS; JORGINHO, EDMÍLSON (RAÍ),
CARLOS MIGUEL E FÁBIO AURÉLIO; SANDRO HIROSHI, FRANÇA E MARCELINHO PARAÍBA
(SOUZA). CAPITÃO: ROGÉRIO CENI. TÉCNICO: PAULO CÉSAR CARPEGIANI
GOLS: NÃO HOUE GOL MARCADO
EXPULSÕES: NÃO HOUE JOGADOR EXPULSO

RIVAL: MARCOS; ZÉ MARIA, AGNALDO, GALEANO E JUNIOR; CÉSAR SAMPAIO ©, ROGÉRIO,
JACKSON (OSÉAS) E ZINHO; PAULO NUNES (ASPRILLA) E EVAIR (TIAGO).
TÉCNICO: LUIZ FELIPE SCOLARI
GOLS: NÃO HOUE GOL MARCADO
EXPULSÕES: NÃO HOUE JOGADOR EXPULSO

ÁRBITRO: EDILSON PEREIRA DE CARVALHO
ASSISTENTE 1: DESCONHECIDO
ASSISTENTE 2: DESCONHECIDO
RENDA: R\$ 272.169,00
PÚBLICO: 27.344 PAGANTES

CONFRONTO Nº 256

**12.03.2000. CAMPEONATO PAULISTA: 2000 - 2ª FASE (TURNO ÚNICO)
SÃO PAULO (SP), ESTÁDIO CÍCERO POMPEU DE TOLEDO - MORUMBI
SÃO PAULO FUTEBOL CLUBE 2 X 1 SOCIEDADE ESPORTIVA PALMEIRAS**

**SPFC: ROGÉRIO CENI; PAULÃO, EDMÍLSON E ÁLVARO; BELLETTI (PIMENTEL), VÁGNER,
AXEL, EDU E FÁBIO AURÉLIO; EVAIR (FRANÇA) E MARCELINHO PARAÍBA (CARLOS MIGUEL).
CAPITÃO: EDMÍLSON. TÉCNICO: LEVIR CULPI
GOLS: EDU, 33/1; EDU, 48/1
EXPULSÕES: NÃO HOUE JOGADOR EXPULSO**

**RIVAL: MARCOS; ARCE, ARGEL, ÍNDIO E JUNIOR; GALEANO (BASÍLIO, DEPOIS ASPRILLA),
CÉSAR SAMPAIO @, ROGÉRIO E ALEX; EULLER E PENA (JACKSON).
TÉCNICO: LUIZ FELIPE SCOLARI
GOLS: EULLER, 36/2
EXPULSÕES: ARGEL, 22/2**

**ÁRBITRO: ALFREDO DOS SANTOS LOEBELING; ANTONIO CLAUDIO PERIN
ASSISTENTE 1: DESCONHECIDO
ASSISTENTE 2: DESCONHECIDO
RENDA: R\$ 127.382,00
PÚBLICO: 17.484 PAGANTES**

CONFRONTO Nº 257

**24.06.2000. COPA DO BRASIL: 2000 - 4ª DE FINAL
SÃO PAULO (SP), ESTÁDIO CÍCERO POMPEU DE TOLEDO - MORUMBI
SÃO PAULO FUTEBOL CLUBE 2 X 1 SOCIEDADE ESPORTIVA PALMEIRAS**

**SPFC: ROGÉRIO CENI; BELLETTI, EDMÍLSON, ROGÉRIO PINHEIRO E FÁBIO AURÉLIO;
CLAUDIO MALDONADO, VÁGNER, FABIANO (CARLOS MIGUEL) E RAÍ; FRANÇA (EDU) E
MARCELINHO PARAÍBA (PIMENTEL). CAPITÃO: EDMÍLSON. TÉCNICO: LEVIR CULPI
GOLS: FRANÇA, 12/1; RAÍ, 37/2
EXPULSÕES: BELLETTI, 24/2**

**RIVAL: MARCOS; NENÉM, ARGEL, ROQUE JUNIOR E JUNIOR; FERNANDO (BASÍLIO),
GALEANO, ROGÉRIO E ALEX; EULLER E ALBERTO (LUIZ CLÁUDIO).
TÉCNICO: LUIZ FELIPE SCOLARI
GOLS: ALEX (PÊNALTÍ), 23/2
EXPULSÕES: NÃO HOUE JOGADOR EXPULSO**

**ÁRBITRO: ROMILDO CORREIA
ASSISTENTE 1: DESCONHECIDO
ASSISTENTE 2: DESCONHECIDO
DESCONHECIDA
PÚBLICO: 12.890 PAGANTES**

CONFRONTO Nº 258

**27.06.2000. COPA DO BRASIL: 2000 - 4ª DE FINAL
SÃO PAULO (SP), ESTÁDIO PALESTRA ITALIA - PARQUE ANTARCTICA
SOCIEDADE ESPORTIVA PALMEIRAS 2 X 3 SÃO PAULO FUTEBOL CLUBE**

**SPFC: ROGÉRIO CENI; PIMENTEL, EDMÍLSON, ROGÉRIO PINHEIRO E FÁBIO AURÉLIO;
ALEXANDRE, VÁGNER (FABIANO) E RAÍ (CARLOS MIGUEL); EDU (EVAIR), SANDRO HIROSHI E
MARCELINHO PARAÍBA. CAPITÃO: EDMÍLSON. TÉCNICO: LEVIR CULPI
GOLS: VÁGNER, 14/1; RAÍ, 5/2; SANDRO HIROSHI, 24/2
EXPULSÕES: NÃO HOUE JOGADOR EXPULSO**

**RIVAL: MARCOS; ROGÉRIO, ARGEL, ÍNDIO E JUNIOR; GALEANO, CÉSAR SAMPAIO E TIAGO;
EULLER (LUIZ CLÁUDIO), PENA (NENÉM) E BASÍLIO (ALBERTO).
TÉCNICO: LUIZ FELIPE SCOLARI
GOLS: ROGÉRIO (FALTA), 34/1; ROGÉRIO (PÊNALTÍ), 15/2
EXPULSÕES: ÍNDIO, 39/1; GALEANO, 43/2**

**ÁRBITRO: SALVIO SPINOLA FAGUNDES FILHO
ASSISTENTE 1: DESCONHECIDO
ASSISTENTE 2: DESCONHECIDO
RENDA: DESCONHECIDA
PÚBLICO: DESCONHECIDO**

CONFRONTO Nº 259

02.09.2000. CAMPEONATO BRASILEIRO: 2000 - 1ª FASE (TURNO ÚNICO)
SÃO PAULO (SP), ESTÁDIO CÍCERO POMPEU DE TOLEDO - MORUMBI
SOCIEDADE ESPORTIVA PALMEIRAS 0 X 3 SÃO PAULO FUTEBOL CLUBE

SPFC: ALENCAR; PIMENTEL, WILSON, ROGÉRIO PINHEIRO E GUSTAVO NERY; ALEXANDRE, FÁBIO SIMPLÍCIO, SOUZA (BETO) E CARLOS MIGUEL; FRANÇA (SANDRO HIROSHI) E MARCELO RAMOS (ILAN). CAPITÃO: ROGÉRIO PINHEIRO. TÉCNICO: LEVIR CULPI
GOLS: ROGÉRIO PINHEIRO, 13/1; MARCELO RAMOS, 19/2; GUSTAVO NERY, 36/2
EXPULSÕES: NÃO HOUVE JOGADOR EXPULSO

RIVAL: SERGIO; NENÉM, THIAGO MATIAS, GILMAR E JORGINHO (WAGNER); FERNANDO @, MAGRÃO, TITI E LOPES (JUNINHO); BASÍLIO E ADRIANO (ALBERTO).
TÉCNICO: MARCO AURÉLIO
GOLS: NÃO HOUVE GOL MARCADO
EXPULSÕES: NÃO HOUVE JOGADOR EXPULSO

ÁRBITRO: EDILSON PEREIRA DE CARVALHO
ASSISTENTE 1: DESCONHECIDO
ASSISTENTE 2: DESCONHECIDO
RENDA: R\$ 17.425,00
PÚBLICO: 1.795 PAGANTES

CONFRONTO Nº 260

25.11.2000. CAMPEONATO BRASILEIRO: 2000 - 8ª DE FINAL
SÃO PAULO (SP), ESTÁDIO MUNICIPAL PAULO MACHADO DE CARVALHO - PACAEMBU
SOCIEDADE ESPORTIVA PALMEIRAS 1 X 1 SÃO PAULO FUTEBOL CLUBE

SPFC: ROGÉRIO CENI; PIMENTEL, JEAN, WILSON E GUSTAVO NERY; ALEXANDRE, FÁBIO SIMPLÍCIO, BETO (FABIANO), SOUZA (AXEL) E CARLOS MIGUEL (SANDRO HIROSHI); MARCELO RAMOS. CAPITÃO: ROGÉRIO CENI. TÉCNICO: LEVIR CULPI
GOLS: MARCELO RAMOS (PÊNALTÍ), 1/2
EXPULSÕES: ALEXANDRE, 16/2

RIVAL: SERGIO; ARCE, PAULO TURRA, THIAGO MATIAS E TIAGO SILVA; GALEANO @, MAGRÃO, FLÁVIO (JULIANO) E RODRIGO TADDEI (ADRIANO); JUNINHO E BASÍLIO.
TÉCNICO: MARCO AURÉLIO
GOLS: ADRIANO, 44/2
EXPULSÕES: BASÍLIO, 16/2

ÁRBITRO: CLEBER WELLINGTON ABADE
ASSISTENTE 1: DESCONHECIDO
ASSISTENTE 2: DESCONHECIDO
RENDA: R\$ 196.415,00
PÚBLICO: 17.507 PAGANTES

CONFRONTO Nº 261

30.11.2000. CAMPEONATO BRASILEIRO: 2000 - 8ª DE FINAL
SÃO PAULO (SP), ESTÁDIO CÍCERO POMPEU DE TOLEDO - MORUMBI
SÃO PAULO FUTEBOL CLUBE 1 X 2 SOCIEDADE ESPORTIVA PALMEIRAS

SPFC: ROGÉRIO CENI; PIMENTEL, JEAN, WILSON E GUSTAVO NERY; CLAUDIO MALDONADO, FÁBIO SIMPLÍCIO, BETO (FABIANO) E SOUZA (JULIO BAPTISTA); MARCELO RAMOS E SANDRO HIROSHI. CAPITÃO: ROGÉRIO CENI. TÉCNICO: LEVIR CULPI
GOLS: MARCELO RAMOS (PÊNALTÍ), 10/2
EXPULSÕES: CLAUDIO MALDONADO, 7/2

RIVAL: SERGIO; ARCE, PAULO TURRA, GILMAR E TIAGO SILVA; GALEANO, MAGRÃO (JULIANO), FLÁVIO E RODRIGO TADDEI; JUNINHO (ADRIANO) E TUTA (THIAGO MATIAS).
TÉCNICO: MARCO AURÉLIO
GOLS: TUTA (PÊNALTÍ), 35/1; GALEANO, 11/2
EXPULSÕES: NÃO HOUVE JOGADOR EXPULSO

ÁRBITRO: PAULO CESAR OLIVEIRA
ASSISTENTE 1: DESCONHECIDO
ASSISTENTE 2: DESCONHECIDO
RENDA: R\$ 327.498,00
PÚBLICO: 32.009 PAGANTES

CONFRONTO Nº 262

**11.03.2001. CAMPEONATO PAULISTA: 2001 - 1ª FASE (TURNO ÚNICO)
SÃO JOSÉ DO RIO PRETO (SP), ESTÁDIO BENEDITO TEIXEIRA - TEIXEIRÃO
SOCIEDADE ESPORTIVA PALMEIRAS 0 X 3 SÃO PAULO FUTEBOL CLUBE**

**SPFC: ROGÉRIO CENI; BELLETTI (REGINALDO ARAÚJO), WILSON, ROGÉRIO PINHEIRO
E GUSTAVO NERY; ALEXANDRE, FÁBIO SIMPLÍCIO, JULIO BAPTISTA (SIDNEY) E KAKÁ
(HARISON); FRANÇA E LUÍS FABIANO. CAPITÃO: ROGÉRIO CENI.**

TÉCNICO: OSWALDO ALVAREZ

GOLS: FÁBIO SIMPLÍCIO, 8/1; FRANÇA, 20/1; JULIO BAPTISTA, 40/1

EXPULSÕES: NÃO HOUE JOGADOR EXPULSO

**RIVAL: MARCOS; AUGUSTO, PAULO TURRA, LEONARDO E FELIPE (JUNINHO); FERNANDO,
CLAUDECIR, ALEX (FÁBIO JUNIOR) E LOPES; BASÍLIO (MAGRÃO) E TUTA.**

TÉCNICO: CELSO ROTH

GOLS: NÃO HOUE GOL MARCADO

EXPULSÕES: NÃO HOUE JOGADOR EXPULSO

ÁRBITRO: EDILSON PEREIRA DE CARVALHO; LUIS MARCELO VICENTIN CANSIAN

ASSISTENTE 1: DESCONHECIDO

ASSISTENTE 2: DESCONHECIDO

RENDA: DESCONHECIDA

PÚBLICO: 40.000 PAGANTES

CONFRONTO Nº 263

**06.10.2001. CAMPEONATO BRASILEIRO: 2001 - 1ª FASE (TURNO ÚNICO)
SÃO PAULO (SP), ESTÁDIO CÍCERO POMPEU DE TOLEDO - MORUMBI
SÃO PAULO FUTEBOL CLUBE 0 X 1 SOCIEDADE ESPORTIVA PALMEIRAS**

**SPFC: ROGÉRIO CENI; REGINALDO ARAÚJO (FÁBIO SIMPLÍCIO), REGINALDO, JEAN E
LINO (REINALDO); ALEXANDRE (LEANDRO ALVES), DOUGLAS, JULIO BAPTISTA, KAKÁ E
LEONARDO; LUÍS FABIANO. CAPITÃO: ROGÉRIO CENI. TÉCNICO: NELSIHO BAPTISTA**

GOLS: NÃO HOUE GOL MARCADO

EXPULSÕES: JEAN, 39/2

**RIVAL: SERGIO; DANIEL (RODRIGO TADDEI), LEONARDO (THIAGO MATIAS), ALEXANDRE E
ROVÍLSON (MISSO); GALEANO, FERNANDO, MAGRÃO E LOPES; PEDRINHO E TUTA.**

TÉCNICO: CELSO ROTH

GOLS: TUTA, 28/2

EXPULSÕES: TUTA, 39/2

ÁRBITRO: ALFREDO DOS SANTOS LOEBELING

ASSISTENTE 1: DESCONHECIDO

ASSISTENTE 2: DESCONHECIDO

RENDA: R\$ 180.095,00

PÚBLICO: 20.753 PAGANTES

CONFRONTO Nº 264

**20.03.2002. TORNEIO RIO-SÃO PAULO: 2002 - 1ª FASE (TURNO ÚNICO)
SÃO PAULO (SP), ESTÁDIO CÍCERO POMPEU DE TOLEDO - MORUMBI
SÃO PAULO FUTEBOL CLUBE 2 X 4 SOCIEDADE ESPORTIVA PALMEIRAS**

**SPFC: ROGÉRIO CENI; GABRIEL, EMERSON, WILSON E GUSTAVO NERY (BELLETTI);
CLAUDIO MALDONADO, FÁBIO SIMPLÍCIO, KAKÁ E SOUZA (LÚCIO FLÁVIO); FRANÇA E
REINALDO (JEAN). CAPITÃO: ROGÉRIO CENI. TÉCNICO: NELSIHO BAPTISTA**

GOLS: FRANÇA (PÊNALTI), 30/1; KAKÁ, 27/2

EXPULSÕES: WILSON, 31/2, EMERSON, 40/2

**RIVAL: MARCOS; ARCE @, ALEXANDRE, CÉSAR E DANIEL; PAULO ASSUNÇÃO, CLAUDECIR
(JULIANO), MAGRÃO (GALEANO) E ALEX; CHRISTIAN E ITAMAR (JUNINHO).**

TÉCNICO: VANDERLEI LUXEMBURGO

GOLS: MAGRÃO, 11/1; CLAUDECIR, 18/1; ALEX, 27/1; ARCE (PÊNALTI), 45/2

EXPULSÕES: NÃO HOUE JOGADOR EXPULSO

ÁRBITRO: LUIS MARCELO VICENTIN CANSIAN

ASSISTENTE 1: DESCONHECIDO

ASSISTENTE 2: DESCONHECIDO

RENDA: R\$ 494.580,00

PÚBLICO: 49.843 PAGANTES

CONFRONTO Nº 265

21.04.2002. TORNEIO RIO-SÃO PAULO: 2002 - SEMIFINAL
SÃO PAULO (SP), ESTÁDIO CÍCERO POMPEU DE TOLEDO - MORUMBI
SÃO PAULO FUTEBOL CLUBE 1 X 1 SOCIEDADE ESPORTIVA PALMEIRAS

SPFC: ROGÉRIO CENI; GABRIEL (FÁBIO SIMPLÍCIO), EMERSON, JEAN E GUSTAVO NERY;
CLAUDIO MALDONADO, BELLETTI, JULIO BAPTISTA (SANDRO HIROSHI) E SOUZA (ADRIANO);
KAKÁ E FRANÇA. CAPITÃO: ROGÉRIO CENI. TÉCNICO: NELSINHO BAPTISTA
GOLS: ADRIANO, 29/2
EXPULSÕES: NÃO HOUE JOGADOR EXPULSO

RIVAL: MARCOS; ARCE @, ALEXANDRE, CÉSAR E DANIEL; PAULO ASSUNÇÃO, CLAUDECIR
(FERNANDO), MAGRÃO E ALEX; ITAMAR (MUÑOZ) E CHRISTIAN (LOPES).
TÉCNICO: VANDERLEI LUXEMBURGO
GOLS: MUÑOZ, 9/2
EXPULSÕES: NÃO HOUE JOGADOR EXPULSO

ÁRBITRO: PAULO CESAR OLIVEIRA
ASSISTENTE 1: DESCONHECIDO
ASSISTENTE 2: DESCONHECIDO
RENDA: R\$ 289.070,00
PÚBLICO: 29.467 PAGANTES

CONFRONTO Nº 266

27.04.2002. TORNEIO RIO-SÃO PAULO: 2002 - SEMIFINAL
SÃO PAULO (SP), ESTÁDIO CÍCERO POMPEU DE TOLEDO - MORUMBI
SOCIEDADE ESPORTIVA PALMEIRAS 2 X 2 SÃO PAULO FUTEBOL CLUBE

SPFC: ROGÉRIO CENI; GABRIEL (LÚCIO FLÁVIO), EMERSON, JEAN E GUSTAVO NERY;
CLAUDIO MALDONADO, FÁBIO SIMPLÍCIO (SANDRO HIROSHI), BELLETTI E SOUZA
(ADRIANO); KAKÁ E REINALDO. CAPITÃO: ROGÉRIO CENI. TÉCNICO: NELSINHO BAPTISTA
GOLS: ROGÉRIO CENI (FALTA), 5/1; GUSTAVO NERY, 36/2
EXPULSÕES: NÃO HOUE JOGADOR EXPULSO

RIVAL: MARCOS; ARCE @, ALEXANDRE, CÉSAR E DANIEL (GALEANO);
PAULO ASSUNÇÃO, CLAUDECIR (RODRIGO TADDEI), MAGRÃO (LOPES) E ALEX; MUÑOZ E
CHRISTIAN. TÉCNICO: VANDERLEI LUXEMBURGO
GOLS: CHRISTIAN, 23/1; MAGRÃO, 26/1
EXPULSÕES: NÃO HOUE JOGADOR EXPULSO

ÁRBITRO: CARLOS EUGENIO SIMON
ASSISTENTE 1: DESCONHECIDO
ASSISTENTE 2: DESCONHECIDO
RENDA: R\$ 196.145,00
PÚBLICO: 24.124 PAGANTES

CONFRONTO Nº 267

19.05.2002. SUPERCAMPEONATO PAULISTA: 2002 - SEMIFINAL
SÃO CAETANO DO SUL (SP), ESTÁDIO MUNICIPAL ANACLETO CAMPANELLA - CAMPANELLA
SOCIEDADE ESPORTIVA PALMEIRAS 0 X 2 SÃO PAULO FUTEBOL CLUBE

SPFC: ROGER; RAFAEL, REGINALDO (EMERSON), JEAN E GUSTAVO NERY;
CLAUDIO MALDONADO, FÁBIO SIMPLÍCIO, LÚCIO FLÁVIO (JULIO BAPTISTA) E ADRIANO; DILL
(SANDRO HIROSHI) E REINALDO. CAPITÃO: REGINALDO. TÉCNICO: OSWALDO DE OLIVEIRA
GOLS: REINALDO, 40/2; FÁBIO SIMPLÍCIO, 45/2
EXPULSÕES: NÃO HOUE JOGADOR EXPULSO

RIVAL: SERGIO; RODRIGO TADDEI, ALEXANDRE, CÉSAR @ E MISSO;
PAULO ASSUNÇÃO, MAGRÃO (JUNINHO), CÉLIO E LOPES (PEDRO); MUÑOZ E CHRISTIAN
(ITAMAR). TÉCNICO: VANDERLEI LUXEMBURGO
GOLS: NÃO HOUE GOL MARCADO
EXPULSÕES: NÃO HOUE JOGADOR EXPULSO

ÁRBITRO: ROMILDO CORREIA
ASSISTENTE 1: DESCONHECIDO
ASSISTENTE 2: DESCONHECIDO
RENDA: R\$ 33.835,00
PÚBLICO: 4.145 PAGANTES

CONFRONTO Nº 268

**22.05.2002. SUPERCAMPEONATO PAULISTA: 2002 - SEMIFINAL
SÃO PAULO (SP), ESTÁDIO DOUTOR OSWALDO TEIXEIRA DUARTE - CANINDÉ
SÃO PAULO FUTEBOL CLUBE 2 X 2 SOCIEDADE ESPORTIVA PALMEIRAS**

**SPFC: ROGER; RAFAEL, EMERSON, JEAN E GUSTAVO NERY; CLAUDIO MALDONADO,
FÁBIO SIMPLÍCIO (REGINALDO), JULIO BAPTISTA E ADRIANO (SOUZA); DILL
(SANDRO HIROSHI) E REINALDO. CAPITÃO: EMERSON. TÉCNICO: OSWALDO DE OLIVEIRA
GOLS: FÁBIO SIMPLÍCIO, 1/2; SANDRO HIROSHI, 33/2
EXPULSÕES: NÃO HOUE JOGADOR EXPULSO**

**RIVAL: SERGIO; PEDRO, ALEXANDRE, CÉSAR © E RODRIGO TADDEI
(FABIANO ELLER); PAULO ASSUNÇÃO, MAGRÃO, CÉLIO (NENÊ) E LOPES (MUÑOZ); ITAMAR E
CHRISTIAN . TÉCNICO: VANDERLEI LUXEMBURGO
GOLS: ITAMAR, 19/2; NENÊ, 41/2
EXPULSÕES: NÃO HOUE JOGADOR EXPULSO**

**ÁRBITRO: SALVIO SPINOLA FAGUNDES FILHO
ASSISTENTE 1: DESCONHECIDO
ASSISTENTE 2: DESCONHECIDO
RENDA: R\$ 43.945,00
PÚBLICO: 5.042 PAGANTES**

CONFRONTO Nº 269

**02.10.2002. CAMPEONATO BRASILEIRO: 2002 - 1ª FASE (TURNO ÚNICO)
SÃO PAULO (SP), ESTÁDIO MUNICIPAL PAULO MACHADO DE CARVALHO - PACAEMBU
SOCIEDADE ESPORTIVA PALMEIRAS 1 X 1 SÃO PAULO FUTEBOL CLUBE**

**SPFC: ROGÉRIO CENI; GABRIEL, HORACIO AMELI, JEAN E JORGINHO PAULISTA;
JULIO SANTOS, FÁBIO SIMPLÍCIO, KAKÁ E RICARDINHO (JULIO BAPTISTA); LUÍS FABIANO E
REINALDO (LEANDRO). CAPITÃO: ROGÉRIO CENI. TÉCNICO: OSWALDO DE OLIVEIRA
GOLS: LUÍS FABIANO, 40/1
EXPULSÕES: NÃO HOUE JOGADOR EXPULSO**

**RIVAL: MARCOS; TIAGO MATHIAS, CÉSAR (FABIANO ELLER) E MARCO AURÉLIO;
LEONARDO MOURA, ARCE ©, PAULO ASSUNÇÃO, ZINHO E RUBENS CARDOSO; MUÑOZ E
NENÊ (ITAMAR). TÉCNICO: LEVIR CULPI
GOLS: MUÑOZ, 38/1
EXPULSÕES: NÃO HOUE JOGADOR EXPULSO**

**ÁRBITRO: ROMILDO CORREIA
ASSISTENTE 1: DESCONHECIDO
ASSISTENTE 2: DESCONHECIDO
RENDA: R\$ 252.395,00
PÚBLICO: 24.699 PAGANTES**

CONFRONTO Nº 270

**27.06.2004. CAMPEONATO BRASILEIRO: 2004 - FASE ÚNICA (TURNO)
SÃO PAULO (SP), ESTÁDIO MUNICIPAL PAULO MACHADO DE CARVALHO - PACAEMBU
SOCIEDADE ESPORTIVA PALMEIRAS 2 X 1 SÃO PAULO FUTEBOL CLUBE**

**SPFC: ROGÉRIO CENI; CICINHO, FABÃO, RODRIGO E LINO (FÁBIO SANTOS); ALEXANDRE,
RENAN (GABRIEL), FÁBIO SIMPLÍCIO (SOUZA) E DANILO; GRAFITE E LUÍS FABIANO.
CAPITÃO: ROGÉRIO CENI. TÉCNICO: CUCA
GOLS: CICINHO, 37/2
EXPULSÕES: SOUZA, 45/2**

**RIVAL: SERGIO ©; BAIANO, NEN, GABRIEL (LEONARDO) E LUCIO; MARCINHO, CORRÊA,
MAGRÃO E PEDRINHO (ADÃOZINHO); VAGNER LOVE E MUÑOZ (DANIEL MARTINS).
TÉCNICO: ESTEVAM SOARES
GOLS: VÁGNER LOVE, 37/1; VÁGNER LOVE, 16/2
EXPULSÕES: CORREA, 45/2**

**ÁRBITRO: SALVIO SPINOLA FAGUNDES FILHO
ASSISTENTE 1: DESCONHECIDO
ASSISTENTE 2: DESCONHECIDO
RENDA: R\$ 159.527,00
PÚBLICO: 12.703 PAGANTES**

CONFRONTO Nº 271

**02.10.2004. CAMPEONATO BRASILEIRO: 2004 - FASE ÚNICA (RETURNO)
SÃO PAULO (SP), ESTÁDIO CÍCERO POMPEU DE TOLEDO - MORUMBI
SÃO PAULO FUTEBOL CLUBE 2 X 1 SOCIEDADE ESPORTIVA PALMEIRAS**

**SPFC: ROGÉRIO CENI; FABÃO, DIEGO LUGANO E RODRIGO; CICINHO, RENAN,
CÉSAR SAMPAIO (ALÊ), DANILO (DIEGO TARDELLI) E JUNIOR. GRAFITE E NILDO (SOUZA).
CAPITÃO: ROGÉRIO CENI. TÉCNICO: EMERSON LEÃO
GOLS: NILDO, 1/2; CICINHO, 47/2
EXPULSÕES: NÃO HOUVE JOGADOR EXPULSO**

**RIVAL: SERGIO @; BAIANO, NEN, DANIEL E LUCIO; MARCINHO, ÉLSON (ADÃOZINHO),
CLAUDECIR, ALCEU (DIEGO SOUZA) E PEDRINHO; OSMAR. TÉCNICO: ESTEVAM SOARES
GOLS: OSMAR (PÊNALTI), 41/1
EXPULSÕES: NÃO HOUVE JOGADOR EXPULSO**

**ÁRBITRO: SALVIO SPINOLA FAGUNDES FILHO
ASSISTENTE 1: DESCONHECIDO
ASSISTENTE 2: DESCONHECIDO
RENDA: R\$ 156.908,00
PÚBLICO: 12.501 PAGANTES**

CONFRONTO Nº 272

**20.02.2005. CAMPEONATO PAULISTA: 2005 - FASE ÚNICA (TURNO ÚNICO)
SÃO PAULO (SP), ESTÁDIO CÍCERO POMPEU DE TOLEDO - MORUMBI
SOCIEDADE ESPORTIVA PALMEIRAS 0 X 3 SÃO PAULO FUTEBOL CLUBE**

**SPFC: ROGÉRIO CENI; EDCARLOS, DIEGO LUGANO E ALEX; CICINHO, MINEIRO, JOSUÉ,
DANILO (RENAN) E JUNIOR (FÁBIO SANTOS); GRAFITE (LUIZÃO) E DIEGO TARDELLI.
CAPITÃO: ROGÉRIO CENI. TÉCNICO: EMERSON LEÃO
GOLS: DIEGO TARDELLI (PÊNALTI), 5/1; ROGÉRIO CENI (FALTA), 30/2; LUIZÃO, 41/2
EXPULSÕES: NÃO HOUVE JOGADOR EXPULSO**

**RIVAL: SERGIO @; BRUNO, DANIEL, NEN E LUCIO; MARCINHO, MAGRÃO, CORRÊA
(CLAUDECIR) E CRISTIAN (FABIANO); OSMAR (ADRIANO CHUVA) E RICARDINHO.
TÉCNICO: CANDINHO
GOLS: NÃO HOUVE GOL MARCADO
EXPULSÕES: NÃO HOUVE JOGADOR EXPULSO**

**ÁRBITRO: WILSON LUIZ SENEME
ASSISTENTE 1: DESCONHECIDO
ASSISTENTE 2: DESCONHECIDO
RENDA: R\$ 488.205,00
PÚBLICO: 36.772 PAGANTES**

CONFRONTO Nº 273

**18.05.2005. COPA LIBERTADORES DA AMÉRICA: 2005 - 8º DE FINAL
SÃO PAULO (SP), ESTÁDIO PALESTRA ITALIA - PARQUE ANTARCTICA
SOCIEDADE ESPORTIVA PALMEIRAS 0 X 1 SÃO PAULO FUTEBOL CLUBE**

**SPFC: ROGÉRIO CENI; CICINHO, FABÃO, DIEGO LUGANO E JUNIOR; RENAN, MINEIRO, JOSUÉ
E DANILO; GRAFITE (DIEGO TARDELLI) E LUIZÃO (EDCARLOS). CAPITÃO: ROGÉRIO CENI.
TÉCNICO: PAULO AUTUORI
GOLS: CICINHO, 14/2
EXPULSÕES: NÃO HOUVE JOGADOR EXPULSO**

**RIVAL: MARCOS @; GABRIEL, DANIEL E GLÁUBER (OSMAR); BRUNO, CORRÊA, MARCINHO
GUERREIRO (ALCEU), JUNINHO E LUCIO; WASHINGTON E MARCINHO.
TÉCNICO: PAULO BONAMIGO
GOLS: NÃO HOUVE GOL MARCADO
EXPULSÕES: NÃO HOUVE JOGADOR EXPULSO**

**ÁRBITRO: SALVIO SPINOLA FAGUNDES FILHO
ASSISTENTE 1: DESCONHECIDO
ASSISTENTE 2: DESCONHECIDO
RENDA: R\$ 265.261,00
PÚBLICO: 18.947 PAGANTES**

CONFRONTO Nº 274

25.05.2005. COPA LIBERTADORES DA AMÉRICA: 2005 - 8ª DE FINAL
SÃO PAULO (SP), ESTÁDIO CÍCERO POMPEU DE TOLEDO - MORUMBI
SÃO PAULO FUTEBOL CLUBE 2 X 0 SOCIEDADE ESPORTIVA PALMEIRAS

SPFC: ROGÉRIO CENI; CICINHO, FABÃO, DIEGO LUGANO E JUNIOR; RENAN, MINEIRO (EDCARLOS), JOSUÉ E DANILO; GRAFITE (DIEGO TARDELLI) E LUIZÃO (ALÊ).
CAPITÃO: ROGÉRIO CENI. TÉCNICO: PAULO AUTUORI
GOLS: ROGÉRIO CENI (PÊNALTÍ), 36/2; CICINHO (FALTA), 48/2
EXPULSÕES: JOSUÉ, 9/2

RIVAL: MARCOS @; GABRIEL (CRISTIAN), DANIEL E NEN; CORRÊA (RICARDINHO), ALCEU, MAGRÃO, JUNINHO E LUCIO; WASHINGTON (OSMAR) E MARCINHO.
TÉCNICO: PAULO BONAMIGO
GOLS: NÃO HOUVE GOL MARCADO
EXPULSÕES: NÃO HOUVE JOGADOR EXPULSO

ÁRBITRO: SALVIO SPINOLA FAGUNDES FILHO
ASSISTENTE 1: DESCONHECIDO
ASSISTENTE 2: DESCONHECIDO
RENDA: R\$ 1.160.537,00
PÚBLICO: 60.345 PAGANTES

CONFRONTO Nº 275

04.08.2005. CAMPEONATO BRASILEIRO: 2005 - FASE ÚNICA (TURNO)
SÃO PAULO (SP), ESTÁDIO CÍCERO POMPEU DE TOLEDO - MORUMBI
SÃO PAULO FUTEBOL CLUBE 3 X 3 SOCIEDADE ESPORTIVA PALMEIRAS

SPFC: ROGÉRIO CENI; FABÃO, DIEGO LUGANO E ALEX; SOUZA (HERNANES), MINEIRO, JOSUÉ, RICHARLYSON, DANILO E JUNIOR; AMOROSO (ROGER). CAPITÃO: ROGÉRIO CENI.
TÉCNICO: PAULO AUTUORI
GOLS: AMOROSO, 33/1; AMOROSO, 35/1; DANILO, 42/1
EXPULSÕES: NÃO HOUVE JOGADOR EXPULSO

RIVAL: SERGIO @; DANIEL (WARLEY), CARLOS ALBERTO GAMARRA E LEONARDO SILVA; BAIANO (CORRÊA), REINALDO, MARCINHO GUERREIRO, PEDRINHO (JUNINHO) E FABIANO; SERGIO GIOINO E MARCINHO. TÉCNICO: EMERSON LEÃO
GOLS: MARCINHO, 48/1; GIOINO, 37/2; WARLEY, 43/2
EXPULSÕES: NÃO HOUVE JOGADOR EXPULSO

ÁRBITRO: CLEBER WELLINGTON ABADE
ASSISTENTE 1: DESCONHECIDO
ASSISTENTE 2: DESCONHECIDO
RENDA: R\$ 243.356,00
PÚBLICO: 14.810 PAGANTES

CONFRONTO Nº 276

12.11.2005. CAMPEONATO BRASILEIRO: 2005 - FASE ÚNICA (RETURNO)
SÃO PAULO (SP), ESTÁDIO MUNICIPAL PAULO MACHADO DE CARVALHO - PACAEMBU
SOCIEDADE ESPORTIVA PALMEIRAS 2 X 1 SÃO PAULO FUTEBOL CLUBE

SPFC: ROGÉRIO CENI; HERNANES, FLÁVIO DONIZETE, ALEX E FÁBIO SANTOS; RENAN, DENÍLSON (ADRIANO), ALÊ E RICHARLYSON; LEANDRO BONFIM (CHUMBINHO) E CHRISTIAN (VÉLBER). CAPITÃO: ROGÉRIO CENI. TÉCNICO: PAULO AUTUORI
GOLS: RICHARLYSON, 16/2
EXPULSÕES: NÃO HOUVE JOGADOR EXPULSO

RIVAL: MARCOS @; ANDRÉ CUNHA (ALCEU), DANIEL, CARLOS ALBERTO GAMARRA E MICHAEL; MARCINHO GUERREIRO, CORREA, JUNINHO PAULISTA E MARCINHO (WARLEY); WASHINGTON E SERGIO GIOINO (DIEGO SOUZA). TÉCNICO: EMERSON LEÃO
GOLS: DANIEL, 20/2; JUNINHO, 24/2
EXPULSÕES: NÃO HOUVE JOGADOR EXPULSO

ÁRBITRO: DJAMLA JOSE BELTRAME TEIXEIRA
ASSISTENTE 1: DESCONHECIDO
ASSISTENTE 2: DESCONHECIDO
RENDA: R\$ 57.697,00
PÚBLICO: 5.252 PAGANTES

CONFRONTO Nº 277

**05.02.2006. CAMPEONATO PAULISTA: 2006 - FASE ÚNICA (TURNO ÚNICO)
SÃO PAULO (SP), ESTÁDIO CÍCERO POMPEU DE TOLEDO - MORUMBI
SÃO PAULO FUTEBOL CLUBE 4 X 2 SOCIEDADE ESPORTIVA PALMEIRAS**

**SPFC: BOSCO; ANDRÉ DIAS, ALEX E EDCARLOS; SOUZA, MINEIRO, JOSUÉ, DANILO E JUNIOR;
ALOÍSIO (THIAGO RIBEIRO) E ALEX DIAS (LEANDRO). CAPITÃO: JUNIOR.**

TÉCNICO: MURICY RAMALHO

GOLS: DANILO, 44/1; THIAGO RIBEIRO, 23/2; THIAGO RIBEIRO, 34/2; MINEIRO, 45/2

EXPULSÕES: NÃO HOUE JOGADOR EXPULSO

**RIVAL: MARCOS @; PAULO BAIER (SERGIO GIOINO), DANIEL, CARLOS ALBERTO GAMARRA E
LUCIO; MARCINHO GUERREIRO, CORRÊA (ALCEU), RICARDINHO (REINALDO) E MARCINHO;
EDMUNDO E WASHINGTON. TÉCNICO: EMERSON LEÃO**

GOLS: DANIEL, 32/2; EDMUNDO (PÊNALTÍ), 44/2

EXPULSÕES: ALCEU, 45/2

ÁRBITRO: CLEBER WELLINGTON ABADE

ASSISTENTE 1: DESCONHECIDO

ASSISTENTE 2: DESCONHECIDO

RENDA: R\$ 493.576,00

PÚBLICO: 30.970 PAGANTES

CONFRONTO Nº 278

**26.04.2006. COPA LIBERTADORES DA AMÉRICA: 2006 - 8ª DE FINAL
SÃO PAULO (SP), ESTÁDIO PALESTRA ITALIA - PARQUE ANTARCTICA
SOCIEDADE ESPORTIVA PALMEIRAS 1 X 1 SÃO PAULO FUTEBOL CLUBE**

**SPFC: ROGÉRIO CENI; FABÃO, DIEGO LUGANO E ANDRÉ DIAS; SOUZA, MINEIRO, JOSUÉ,
DANILO E JUNIOR; ALOÍSIO E THIAGO RIBEIRO (LEANDRO). CAPITÃO: ROGÉRIO CENI.**

TÉCNICO: MURICY RAMALHO

GOLS: ALOÍSIO, 23/1

EXPULSÕES: NÃO HOUE JOGADOR EXPULSO

**RIVAL: SÉRGIO; DANIEL (THIAGO GOMES), GAMARRA, MARCINHO GUERREIRO,
PAULO BAIER, WENDEL, CORREA, MARCINHO, MÁRCIO CARECA (REINALDO), EDMUNDO E
WASHINGTON (JUNINHO). TÉCNICO: MARCELO VILLAR**

GOLS: EDMUNDO (PÊNALTÍ), 36/1

EXPULSÕES: NÃO HOUE JOGADOR EXPULSO

ÁRBITRO: CARLOS EUGENIO SIMON

ASSISTENTE 1: DESCONHECIDO

ASSISTENTE 2: DESCONHECIDO

RENDA: R\$ 311.205,00

PÚBLICO: 18.621 PAGANTES

CONFRONTO Nº 279

**03.05.2006. COPA LIBERTADORES DA AMÉRICA: 2006 - 8ª DE FINAL
SÃO PAULO (SP), ESTÁDIO CÍCERO POMPEU DE TOLEDO - MORUMBI
SÃO PAULO FUTEBOL CLUBE 2 X 1 SOCIEDADE ESPORTIVA PALMEIRAS**

**SPFC: ROGÉRIO CENI; FABÃO, DIEGO LUGANO E ANDRÉ DIAS; SOUZA, MINEIRO, JOSUÉ,
DANILO E JUNIOR (EDCARLOS); LEANDRO E ALOÍSIO (THIAGO RIBEIRO).**

CAPITÃO: ROGÉRIO CENI. TÉCNICO: MURICY RAMALHO

GOLS: ALOÍSIO, 13/1; ROGÉRIO CENI (PÊNALTÍ), 41/2

EXPULSÕES: LEANDRO, 13/2

**RIVAL: SÉRGIO; PAULO BAIER, THIAGO GOMES, GAMARRA, LÚCIO, MARCINHO GUERREIRO,
WENDEL (RICARDINHO), CORREA, MARCINHO (CRISTIAN, DEPOIS LEONARDO SILVA),
EDMUNDO E WASHINGTON. TÉCNICO: MARCELO VILLAR**

GOLS: WASHINGTON, 12/2

**EXPULSÕES: PAULO BAIER, 45/2, THIAGO GOMES, APÓS O FIM DO JOGO E
MARCINHO GUERREIRO, APÓS O FIM DO JOGO**

ÁRBITRO: WILSON SOUZA DE MENDONÇA

ASSISTENTE 1: DESCONHECIDO

ASSISTENTE 2: DESCONHECIDO

RENDA: R\$ 1.038.655,00

PÚBLICO: 55.080 PAGANTES

CONFRONTO Nº 280

**24.05.2006. CAMPEONATO BRASILEIRO: 2006 - FASE ÚNICA (TURNO)
SÃO PAULO (SP), ESTÁDIO CÍCERO POMPEU DE TOLEDO - MORUMBI
SÃO PAULO FUTEBOL CLUBE 4 X 1 SOCIEDADE ESPORTIVA PALMEIRAS**

**SPFC: BOSCO; ANDRÉ DIAS, DIEGO LUGANO E EDCARLOS; LEANDRO, MINEIRO, JOSUÉ (RAMALHO), DANILO E JUNIOR; ALEX DIAS E RICARDO OLIVEIRA (LENILSON).
CAPITÃO: JUNIOR. TÉCNICO: MURICY RAMALHO
GOLS: MÁRCIO CARECA (GOL CONTRA), 5/1; RICARDO OLIVEIRA, 7/2; RICARDO OLIVEIRA, 11/2; ALEX DIAS, 37/2
EXPULSÕES: NÃO HOUVE JOGADOR EXPULSO**

**RIVAL: SERGIO @; ILSINHO, LEONARDO SILVA, THIAGO GOMES E MÁRCIO CARECA; ALCEU, FRANCIS, PAULO BAIER (MICHAEL) E WENDEL; DARÍO MUÑOZ (WASHINGTON) E ENILTON.
TÉCNICO: TITE
GOLS: MÁRCIO CARECA, 40/1
EXPULSÕES: NÃO HOUVE JOGADOR EXPULSO**

**ÁRBITRO: CARLOS EUGENIO SIMON
ASSISTENTE 1: DESCONHECIDO
ASSISTENTE 2: DESCONHECIDO
RENDA: R\$ 133.585,00
PÚBLICO: 7.861 PAGANTES**

CONFRONTO Nº 281

**24.09.2006. CAMPEONATO BRASILEIRO: 2006 - FASE ÚNICA (RETURNO)
PRESIDENTE PRUDENTE (SP), ESTÁDIO DOUTOR EDUARDO JOSÉ FARAH - PRUDENTÃO
SOCIEDADE ESPORTIVA PALMEIRAS 3 X 1 SÃO PAULO FUTEBOL CLUBE**

**SPFC: ROGÉRIO CENI; ALEX SILVA, MIRANDA E RICHARLYSON (ILSINHO); SOUZA, MINEIRO, JOSUÉ, LENILSON (DANILO) E JUNIOR; LEANDRO (ALEX DIAS) E THIAGO RIBEIRO.
CAPITÃO: ROGÉRIO CENI. TÉCNICO: MURICY RAMALHO
GOLS: SOUZA, 21/1
EXPULSÕES: ALEX SILVA, 15/2**

**RIVAL: DIEGO CAVALIERI; THIAGO GOMES, NEN (ROSEMBRICK) E ALCEU; PAULO BAIER, FRANCIS, WENDEL (MARCINHO GUERREIRO), JUNINHO PAULISTA @, MARCINHO E MICHAEL; ENILTON (ROGER). TÉCNICO: MARCELO VILLAR
GOLS: NEN, 35/1; PAULO BAIER (PÊNALTÍ), 39/2; MARCINHO, 48/2
EXPULSÕES: NÃO HOUVE JOGADOR EXPULSO**

**ÁRBITRO: CLEBER WELLINGTON ABADE
ASSISTENTE 1: DESCONHECIDO
ASSISTENTE 2: DESCONHECIDO
RENDA: R\$ 328.240,00
PÚBLICO: 20.839 PAGANTES**

CONFRONTO Nº 282

**01.04.2007. CAMPEONATO PAULISTA: 2007 - 1ª FASE (TURNO ÚNICO)
SÃO PAULO (SP), ESTÁDIO CÍCERO POMPEU DE TOLEDO - MORUMBI
SÃO PAULO FUTEBOL CLUBE 3 X 1 SOCIEDADE ESPORTIVA PALMEIRAS**

**SPFC: ROGÉRIO CENI; ALEX SILVA, MIRANDA E BRENO; NEICER REASCO, RICHARLYSON (SOUZA), HERNANES, JORGE WAGNER E JUNIOR; BORGES E LENILSON (HUGO).
CAPITÃO: ROGÉRIO CENI. TÉCNICO: MURICY RAMALHO
GOLS: BORGES, 5/1; ROGÉRIO CENI (PÊNALTÍ), 43/1; RICHARLYSON, 22/2
EXPULSÕES: NÃO HOUVE JOGADOR EXPULSO**

**RIVAL: DIEGO CAVALIERI; WENDEL (DERLIS FLORENTÍN), DEIVID, DININHO E LEANDRO; PIERRE, LUIZ FERNANDO MARTINEZ, JORGE LUIS VALDÍVIA E MICHAEL (MARCELO COSTA); EDMUNDO @ E OSMAR (WILLIAN). TÉCNICO: CAIO JUNIOR
GOLS: EDMUNDO (PÊNALTÍ), 29/1
EXPULSÕES: NÃO HOUVE JOGADOR EXPULSO**

**ÁRBITRO: WILSON LUIZ SENEME
ASSISTENTE 1: DESCONHECIDO
ASSISTENTE 2: DESCONHECIDO
RENDA: R\$ 431.054,00
PÚBLICO: 25.936 PAGANTES**

CONFRONTO Nº 283

**27.05.2007. CAMPEONATO BRASILEIRO: 2007 - FASE ÚNICA (TURNO)
SÃO PAULO (SP), ESTÁDIO CÍCERO POMPEU DE TOLEDO - MORUMBI
SÃO PAULO FUTEBOL CLUBE 0 X 0 SOCIEDADE ESPORTIVA PALMEIRAS**

**SPFC: ROGÉRIO CENI; ALEX SILVA, ANDRÉ DIAS E MIRANDA; ILSINHO, JOSUÉ, HERNANES,
HUGO (LEANDRO) E JORGE WAGNER; BORGES (MARCEL) E DAGOBERTO.
CAPITÃO: ROGÉRIO CENI. TÉCNICO: MURICY RAMALHO
GOLS: NÃO HOUVE GOL MARCADO
EXPULSÕES: NÃO HOUVE JOGADOR EXPULSO**

**RIVAL: DIEGO CAVALIERI; PAULO SERGIO, DAVID, DININHO E LEANDRO; PIERRE,
LUIZ FERNANDO MARTINEZ @, JORGE VALDÍVIA E MICHAEL (MAKELELE); EDMUNDO
(CRISTIANO) E DERLIS FLORENTÍN (ALEX AFONSO). TÉCNICO: CAIO JUNIOR
GOLS: NÃO HOUVE GOL MARCADO
EXPULSÕES: NÃO HOUVE JOGADOR EXPULSO**

**ÁRBITRO: SALVIO SPINOLA FAGUNDES FILHO
ASSISTENTE 1: DESCONHECIDO
ASSISTENTE 2: DESCONHECIDO
RENDA: R\$ 336.053,00
PÚBLICO: 20.873 PAGANTES**

CONFRONTO Nº 284

**29.08.2007. CAMPEONATO BRASILEIRO: 2007 - FASE ÚNICA (RETURNO)
SÃO PAULO (SP), ESTÁDIO PALESTRA ITALIA - PARQUE ANTARCTICA
SOCIEDADE ESPORTIVA PALMEIRAS 0 X 1 SÃO PAULO FUTEBOL CLUBE**

**SPFC: ROGÉRIO CENI; ALEX SILVA (ANDRÉ DIAS), BRENO E MIRANDA; SOUZA, HERNANES,
RICHARLYSON. LEANDRO E JORGE WAGNER; ALOÍSIO (BORGES) E DAGOBERTO (HUGO).
CAPITÃO: ROGÉRIO CENI. TÉCNICO: MURICY RAMALHO
GOLS: JORGE WAGNER, 39/1
EXPULSÕES: NÃO HOUVE JOGADOR EXPULSO**

**RIVAL: DIEGO CAVALIERI; GUSTAVO, NEN E DININHO (CAIO); WENDEL, PIERRE, MAKELELE
(MAX), LUIZ FERNANDO MARTINEZ @, JORGE LUIS VALDÍVIA (LUIZ HENRIQUE) E LEANDRO;
EDMUNDO. TÉCNICO: CAIO JUNIOR
GOLS: NÃO HOUVE GOL MARCADO
EXPULSÕES: NÃO HOUVE JOGADOR EXPULSO**

**ÁRBITRO: DJAMLA JOSE BELTRAME TEIXEIRA
ASSISTENTE 1: DESCONHECIDO
ASSISTENTE 2: DESCONHECIDO
RENDA: R\$ 384.700,00
PÚBLICO: 16.124 PAGANTES**

CONFRONTO Nº 285

**16.03.2008. CAMPEONATO PAULISTA: 2008 - 1ª FASE (TURNO ÚNICO)
RIBEIRÃO PRETO (SP), ESTÁDIO SANTA CRUZ - SANTA CRUZ
SOCIEDADE ESPORTIVA PALMEIRAS 4 X 1 SÃO PAULO FUTEBOL CLUBE**

**SPFC: ROGÉRIO CENI; ZÉ LUÍS, ANDRÉ DIAS, JUNINHO E JUNIOR (ALOÍSIO); RICHARLYSON,
HERNANES, CARLOS ALBERTO (JOÍLSON) E JORGE WAGNER; BORGES E ADRIANO.
CAPITÃO: ROGÉRIO CENI. TÉCNICO: MURICY RAMALHO
GOLS: ADRIANO, 38/1
EXPULSÕES: JUNINHO, 35/2**

**RIVAL: MARCOS @; ÉLDER GRANJA, GUSTAVO, HENRIQUE E LEANDRO; WENDEL (LUIZ
FERNANDO MARTINEZ), LEO LIMA, DIEGO SOUZA E JORGE VALDÍVIA; KLEBER (MAKELELE) E
ALEX MINEIRO (DENÍLSON). TÉCNICO: VANDERLEI LUXEMBURGO
GOLS: KLEBER, 43/1; DENILSON (PÊNALTÍ), 31/2; VALDIVIA (PÊNALTÍ), 36/2;
DIEGO SOUZA (PÊNALTÍ), 47/2
EXPULSÕES: NÃO HOUVE JOGADOR EXPULSO**

**ÁRBITRO: FLAVIO RODRIGUES GUERRA
ASSISTENTE 1: DESCONHECIDO
ASSISTENTE 2: DESCONHECIDO
RENDA: R\$ 829.500,00
PÚBLICO: 28.422 PAGANTES**

CONFRONTO Nº 286

13.04.2008. CAMPEONATO PAULISTA: 2008 - SEMIFINAL
SÃO PAULO (SP), ESTÁDIO CÍCERO POMPEU DE TOLEDO - MORUMBI
SÃO PAULO FUTEBOL CLUBE 2 X 1 SOCIEDADE ESPORTIVA PALMEIRAS

SPFC: ROGÉRIO CENI; ALEX SILVA, ANDRÉ DIAS E MIRANDA; JOILSON, HERNANES,
RICHARLYSON, ZÉ LUÍS E JORGE WAGNER; DAGOBERTO (HUGO) E ADRIANO.
CAPITÃO: ROGÉRIO CENI. TÉCNICO: MURICY RAMALHO
GOLS: ADRIANO, 11/1; ADRIANO, 1/2
EXPULSÕES: NÃO HOUE JOGADOR EXPULSO

RIVAL: MARCOS @; ÉLDER GRANJA (LENNY), GUSTAVO, HENRIQUE E LEANDRO; PIERRE
(LUIZ FERNANDO MARTINEZ), LEO LIMA, DIEGO SOUZA E JORGE VALDÍVIA;
ALEX MINEIRO E KLEBER (DENÍLSON). TÉCNICO: VANDERLEI LUXEMBURGO
GOLS: ALEX MINEIRO (PÊNALTI), 31/2
EXPULSÕES: NÃO HOUE JOGADOR EXPULSO

ÁRBITRO: PAULO CESAR OLIVEIRA
ASSISTENTE 1: DESCONHECIDO
ASSISTENTE 2: DESCONHECIDO
RENDA: R\$ 1.192.325,00
PÚBLICO: 37.203 PAGANTES

CONFRONTO Nº 287

20.04.2008. CAMPEONATO PAULISTA: 2008 - SEMIFINAL
SÃO PAULO (SP), ESTÁDIO PALESTRA ITALIA - PARQUE ANTARCTICA
SOCIEDADE ESPORTIVA PALMEIRAS 2 X 0 SÃO PAULO FUTEBOL CLUBE

SPFC: ROGÉRIO CENI; ALEX SILVA, ANDRÉ DIAS E MIRANDA; JOÍLSON (SÉRGIO MOTA),
HERNANES, FÁBIO SANTOS, JORGE WAGNER E JUNIOR (HUGO); DAGOBERTO (BORGES) E
ADRIANO. CAPITÃO: ROGÉRIO CENI. TÉCNICO: MURICY RAMALHO
GOLS: NÃO HOUE GOL MARCADO
EXPULSÕES: ANDRÉ DIAS, 35/2

RIVAL: MARCOS @; ÉLDER GRANJA, GUSTAVO, HENRIQUE E LEANDRO; LEO LIMA,
LUIZ FERNANDO MARTINEZ, DIEGO SOUZA (WENDEL) E JORGE VALDÍVIA; ALEX MINEIRO
(LENNY) E KLEBER (DENÍLSON). TÉCNICO: VANDERLEI LUXEMBURGO
GOLS: LEO LIMA, 22/1; VALDIVIA, 39/2
EXPULSÕES: LUIZ FERNANDO MARTINEZ, 45/2

ÁRBITRO: WILSON LUIZ SENEME
ASSISTENTE 1: DESCONHECIDO
ASSISTENTE 2: DESCONHECIDO
RENDA: R\$ 1.144.355,00
PÚBLICO: 27.680 PAGANTES

CONFRONTO Nº 288

13.07.2008. CAMPEONATO BRASILEIRO: 2008 - FASE ÚNICA (TURNO)
SÃO PAULO (SP), ESTÁDIO CÍCERO POMPEU DE TOLEDO - MORUMBI
SÃO PAULO FUTEBOL CLUBE 2 X 1 SOCIEDADE ESPORTIVA PALMEIRAS

SPFC: ROGÉRIO CENI; ALEX SILVA, ANDRÉ DIAS E ZÉ LUÍS; JOÍLSON (ÉDER), RICHARLYSON,
HERNANES, HUGO E JORGE WAGNER; DAGOBERTO (ÉDER LUÍS) E BORGES (ALOÍSIO).
CAPITÃO: ROGÉRIO CENI. TÉCNICO: MURICY RAMALHO
GOLS: ANDRÉ DIAS, 7/1; ÉDER LUÍS, 38/2
EXPULSÕES: NÃO HOUE JOGADOR EXPULSO

RIVAL: MARCOS @; FABINHO CAPIXABA (EVANDRO), GLADSTONE, JECI E LEONARDO; LEO
LIMA (LENNY), LUIZ FERNANDO MARTINEZ, DIEGO SOUZA (DENÍLSON) E JORGE VALDÍVIA;
KLEBER E ALEX MINEIRO. TÉCNICO: VANDERLEI LUXEMBURGO
GOLS: JECI, 45/2
EXPULSÕES: NÃO HOUE JOGADOR EXPULSO

ÁRBITRO: CARLOS EUGENIO SIMON
ASSISTENTE 1: DESCONHECIDO
ASSISTENTE 2: DESCONHECIDO
RENDA: R\$ 583.397,00
PÚBLICO: 22.235 PAGANTES

CONFRONTO Nº 289

19.10.2008. CAMPEONATO BRASILEIRO: 2008 - FASE ÚNICA (RETURNO)
SÃO PAULO (SP), ESTÁDIO PALESTRA ITALIA - PARQUE ANTARCTICA
SOCIEDADE ESPORTIVA PALMEIRAS 2 X 2 SÃO PAULO FUTEBOL CLUBE

SPFC: ROGÉRIO CENI; RODRIGO, ANDRÉ DIAS E MIRANDA; ZÉ LUÍS, JEAN, HERNANES, HUGO (ÉDER LUÍS) E JORGE WAGNER; DAGOBERTO E BORGES. CAPITÃO: ROGÉRIO CENI.

TÉCNICO: MURICY RAMALHO

GOLS: ROGÉRIO CENI (PÊNALTI), 6/1; DAGOBERTO, 45/1

EXPULSÕES: BORGES, 8/1

RIVAL: MARCOS @; GUSTAVO, ROQUE JUNIOR E MAURÍCIO (EVANDRO); ÉLDER GRANJA, SANDRO SILVA (DENÍLSON), LÉO LIMA (PIERRE), DIEGO SOUZA E LEANDRO;

ALEX MINEIRO E KLEBER. TÉCNICO: VANDERLEI LUXEMBURGO

GOLS: KLEBER, 33/2; LEANDRO (FALTA), 35/2

EXPULSÕES: DIEGO SOUZA, 8/1 E ROQUE JUNIOR, ?/?

ÁRBITRO: SALVIO SPINOLA FAGUNDES FILHO

ASSISTENTE 1: DESCONHECIDO

ASSISTENTE 2: DESCONHECIDO

RENDA: R\$ 769.962,50

PÚBLICO: 26.676 PAGANTES

CONFRONTO Nº 290

28.03.2009. CAMPEONATO PAULISTA: 2009 - 1ª FASE (TURNO ÚNICO)
SÃO PAULO (SP), ESTÁDIO CÍCERO POMPEU DE TOLEDO - MORUMBI
SÃO PAULO FUTEBOL CLUBE 1 X 0 SOCIEDADE ESPORTIVA PALMEIRAS

SPFC: ROGÉRIO CENI; ZÉ LUÍS, ANDRÉ DIAS, RODRIGO E JUNIOR CESAR; JEAN, AROUCA (RENATO SILVA), HERNANES E JORGE WAGNER; DAGOBERTO (HUGO) E WASHINGTON.

CAPITÃO: ROGÉRIO CENI. TÉCNICO: MURICY RAMALHO

GOLS: WASHINGTON, 2/1

EXPULSÕES: NÃO HOUVE JOGADOR EXPULSO

RIVAL: MARCOS @; SANDRO SILVA, MAURÍCIO RAMOS, DANILO E MARCÃO; PIERRE, JUMAR, CLEITON XAVIER E WILLIANS SANTANA (EVANDRO); MARQUINHOS

(JOSÉ MARIA ORTIGOZA, DEPOIS LENNY) E KEIRRISON. TÉCNICO: VANDERLEI LUXEMBURGO

GOLS: NÃO HOUVE GOL MARCADO

EXPULSÕES: NÃO HOUVE JOGADOR EXPULSO

ÁRBITRO: WILSON LUIZ SENEME

ASSISTENTE 1: DESCONHECIDO

ASSISTENTE 2: DESCONHECIDO

RENDA: R\$ 579.700,00

PÚBLICO: 18.289 PAGANTES

CONFRONTO Nº 291

24.05.2009. CAMPEONATO BRASILEIRO: 2009 - FASE ÚNICA (TURNO)
SÃO PAULO (SP), ESTÁDIO PALESTRA ITALIA - PARQUE ANTARCTICA
SOCIEDADE ESPORTIVA PALMEIRAS 0 X 0 SÃO PAULO FUTEBOL CLUBE

SPFC: DENIS; ANDRÉ DIAS, MIRANDA, RICHARLYSON; ZÉ LUÍS, EDUARDO COSTA, HERNANES (AROUCA), HUGO E JORGE WAGNER (ANDRÉ LIMA); DAGOBERTO (JUNIOR CESAR) E WASHINGTON. CAPITÃO: ANDRÉ DIAS. TÉCNICO: MURICY RAMALHO

GOLS: NÃO HOUVE GOL MARCADO

EXPULSÕES: RICHARLYSON, 45/2

RIVAL: MARCOS @; MAURÍCIO RAMOS, DANILO (SOUZA) E MARCÃO; WENDEL, JUMAR, MOZART (LENNY), DIEGO SOUZA, CLEITON XAVIER E PABLO ARMERO; KEIRRISON

(JOSÉ MARIA ORTIGOZA). TÉCNICO: VANDERLEI LUXEMBURGO

GOLS: NÃO HOUVE GOL MARCADO

EXPULSÕES: MAURÍCIO RAMOS, 31/2

ÁRBITRO: RODRIGO BRAGHETTO

ASSISTENTE 1: DESCONHECIDO

ASSISTENTE 2: DESCONHECIDO

RENDA: R\$ 472.201,24

PÚBLICO: 12.000 PAGANTES

CONFRONTO Nº 292

**30.08.2009. CAMPEONATO BRASILEIRO: 2009 - FASE ÚNICA (RETURNO)
SÃO PAULO (SP), ESTÁDIO CÍCERO POMPEU DE TOLEDO - MORUMBI
SÃO PAULO FUTEBOL CLUBE 0 X 0 SOCIEDADE ESPORTIVA PALMEIRAS**

**SPFC: ROGÉRIO CENI; ANDRÉ DIAS, RENATO SILVA E MIRANDA; JEAN, HERNANES (AROUCA),
RICHARLYSON, JORGE WAGNER E JUNIOR CESAR; DAGOBERTO (HUGO) E WASHINGTON
(BORGES). CAPITÃO: ROGÉRIO CENI. TÉCNICO: RICARDO GOMES
GOLS: NÃO HOUE GOL MARCADO
EXPULSÕES: NÃO HOUE JOGADOR EXPULSO**

**RIVAL: MARCOS @; WENDEL, MAURÍCIO RAMOS (MARCÃO), DANILO E PABLO ARMERO;
EDMILSON, PIERRE, CLEITON XAVIER (DEYVID SACCONI) E DIEGO SOUZA; OBINA E
JOSÉ MARÍA ORTIGOZA (SOUZA). TÉCNICO: MURICY RAMALHO
GOLS: NÃO HOUE GOL MARCADO
EXPULSÕES: NÃO HOUE JOGADOR EXPULSO**

**ÁRBITRO: HEBER ROBERTO LOPES
ASSISTENTE 1: DESCONHECIDO
ASSISTENTE 2: DESCONHECIDO
RENDA: R\$ 1.412.320,00
PÚBLICO: 41.083 PAGANTES**

CONFRONTO Nº 293

**21.02.2010. CAMPEONATO PAULISTA: 2010 - 1ª FASE (TURNO ÚNICO)
SÃO PAULO (SP), ESTÁDIO PALESTRA ITALIA - PARQUE ANTARCTICA
SOCIEDADE ESPORTIVA PALMEIRAS 2 X 0 SÃO PAULO FUTEBOL CLUBE**

**SPFC: ROGÉRIO CENI; RENATO SILVA (ANDRE LUIS), XANDÃO, MIRANDA E JORGE WAGNER;
JEAN, HERNANES, CICINHO E CLEBER SANTANA (LÉO LIMA); MARCELINHO E WASHINGTON
(HENRIQUE). CAPITÃO: ROGÉRIO CENI. TÉCNICO: RICARDO GOMES
GOLS: NÃO HOUE GOL MARCADO
EXPULSÕES: XANDÃO, 6/2**

**RIVAL: MARCOS, WENDEL, LÉO, DANILO E EDUARDO; PIERRE, M ARAÚJO, CLEITON XAVIER
(EDINHO) E DIEGO SOUZA; LENNY (MARQUINHOS) E ROBERT (DEYVID SACCONI).
TÉCNICO: ANTÔNIO CARLOS
GOLS: ROBERT, 8/2; ROBERT, 23/2
EXPULSÕES: NÃO HOUE JOGADOR EXPULSO**

**ÁRBITRO: RODRIGO MARTINS CINTRA
ASSISTENTE 1: JOÃO BOURGALBER
ASSISTENTE 2: GIULLIANO NERI COLISSE
RENDA: R\$ 390.270,00
PÚBLICO: 13.590 PAGANTES**

CONFRONTO Nº 294

**26.05.2010. CAMPEONATO BRASILEIRO: 2010 - FASE ÚNICA (TURNO)
SÃO PAULO (SP), ESTÁDIO CÍCERO POMPEU DE TOLEDO - MORUMBI
SÃO PAULO FUTEBOL CLUBE 1 X 0 SOCIEDADE ESPORTIVA PALMEIRAS**

**SPFC: ROGÉRIO CENI; XANDÃO, ALEX SILVA E RICHARLYSON; CICINHO, JEAN, HERNANES
E JUNIOR CESAR; MARLOS (FERNANDINHO, 44/1), DAGOBERTO (JORGE WAGNER, 27/2) E
FERNANDÃO. CAPITÃO: ROGÉRIO CENI. TÉCNICO: RICARDO GOMES
GOLS: FERNANDÃO, 9/2
EXPULSÕES: CICINHO, 48/2**

**RIVAL: MARCOS, VITOR, MAURÍCIO RAMOS, DANILO E GABRIEL SILVA; EDINHO,
MÁRCIO ARAÚJO, CLEITON XAVIER (SOUZA, 33'/1T, PAULO HENRIQUE, 31/2T) E LINCOLN;
VINÍCIUS (IVO, 22'/2T) E EWERTHON. TÉCNICO: PARRAGA
GOLS: NÃO HOUE GOL MARCADO
EXPULSÕES: NÃO HOUE JOGADOR EXPULSO**

**ÁRBITRO: MARCELO APARECIDO RIBEIRO DE SOUZA
ASSISTENTE 1: DESCONHECIDO
ASSISTENTE 2: DESCONHECIDO
RENDA: R\$ 492.703,18
PÚBLICO: 15.522 PAGANTES**

CONFRONTO Nº 295

19.09.2010. CAMPEONATO BRASILEIRO: 2010 - FASE ÚNICA (RETURNO)
SÃO PAULO (SP), ESTÁDIO MUNICIPAL PAULO MACHADO DE CARVALHO - PACAEMBU
SOCIEDADE ESPORTIVA PALMEIRAS 0 X 2 SÃO PAULO FUTEBOL CLUBE

SPFC: ROGÉRIO CENI; ALEX SILVA (RENATO SILVA, 40/2), MIRANDA E RICHARLYSON;
ILSINHO (ZÉ VITOR, 18/1), JEAN, RODRIGO SOUTO, CASEMIRO E JORGE WAGNER; LUCAS
(DAGOBERTO, 37/2) E FERNANDÃO. CAPITÃO: ROGÉRIO CENI. TÉCNICO: SÉRGIO BARESI
GOLS: LUCAS, 10/2; FERNANDÃO, 31/2
EXPULSÕES: NÃO HOUE JOGADOR EXPULSO

RIVAL: DEOLA; VITOR, MAURÍCIO RAMOS, DANILO E FABRÍCIO (PATRICK, 40'/2T); PIERRE,
MARCOS ASSUNÇÃO, MÁRCIO ARAÚJO (LUAN, 19'/2T) E VALDIVIA; TADEU E EWERTHON
(TINGA, 39'/1T). TÉCNICO: LUIZ FELIPE SCOLARI
GOLS: NÃO HOUE GOL MARCADO
EXPULSÕES: NÃO HOUE JOGADOR EXPULSO

ÁRBITRO: JOSE HENRIQUE DE CARVALHO
ASSISTENTE 1: EMERSON AUGUSTO DE CARVALHO
ASSISTENTE 2: MARCIO LUIZ AUGUSTO
RENDA: R\$ 417.675,00
PÚBLICO: 15.011 PAGANTES

CONFRONTO Nº 296

27.02.2011. CAMPEONATO PAULISTA: 2011 - 1ª FASE (TURNO ÚNICO)
SÃO PAULO (SP), ESTÁDIO CÍCERO POMPEU DE TOLEDO - MORUMBI
SÃO PAULO FUTEBOL CLUBE 1 X 1 SOCIEDADE ESPORTIVA PALMEIRAS

SPFC: ROGÉRIO CENI; RHODOLFO, ALEX SILVA, MIRANDA; JEAN, CARLINHOS PARAÍBA,
CASEMIRO, LUCAS (RIVALDO, 35/2) E JUAN; FERNANDINHO (XANDÃO, 26/2) E DAGOBERTO
(WILLIAN, 35/2). CAPITÃO: ROGÉRIO CENI. TÉCNICO: PAULO CÉSAR CARPEGIANI
GOLS: FERNANDINHO, 25/1
EXPULSÕES: ALEX SILVA, 12/2

RIVAL: DEOLA; CICINHO, DANILO (LEANDRO AMARO, NO INTERVALO), THIAGO HELENO
E GABRIEL SILVA; MÁRCIO ARAÚJO, MARCOS ASSUNÇÃO (JOÃO VÍTOR, 16/2), TINGA E
VALDÍVIA; LUAN (ADRIANO, 11/2) E KLEBER. TÉCNICO: LUIZ FELIPE SCOLARI
GOLS: ADRIANO, 38/2
EXPULSÕES: NÃO HOUE JOGADOR EXPULSO

ÁRBITRO: MARCELO APARECIDO RIBEIRO DE SOUZA
ASSISTENTE 1: MARCIO LUIZ AUGUSTO
ASSISTENTE 2: MARCO ANTONIO GONZAGA DA SILVA
RENDA: R\$ 815.394,00
PÚBLICO: 26.238 PAGANTES

CONFRONTO Nº 297

21.08.2011. CAMPEONATO BRASILEIRO: 2011 - FASE ÚNICA (TURNO)
SÃO PAULO (SP), ESTÁDIO CÍCERO POMPEU DE TOLEDO - MORUMBI
SÃO PAULO FUTEBOL CLUBE 1 X 1 SOCIEDADE ESPORTIVA PALMEIRAS

SPFC: ROGÉRIO CENI; RHODOLFO, XANDÃO E JOÃO FILIPE; PIRIS, WELLINGTON,
CARLINHOS PARAÍBA, RIVALDO (CÍCERO, 32/2) E JUAN; DAGOBERTO E FERNANDINHO
(MARLOS, 24/2). CAPITÃO: ROGÉRIO CENI. TÉCNICO: ADÍLSON BATISTA
GOLS: DAGOBERTO, 41/1
EXPULSÕES: NÃO HOUE JOGADOR EXPULSO

RIVAL: MARCOS; CICINHO, LEANDRO AMARO, HENRIQUE E RIVALDO; CHICO,
MARCIO ARAÚJO (MAIKON LEITE, NO INTERVALO), MARCOS ASSUNÇÃO E PATRIK
(JOÃO VITOR, 33/2); LUAN E KLEBER. TÉCNICO: LUIZ FELIPE SCOLARI
GOLS: HENRIQUE, 16/2
EXPULSÕES: NÃO HOUE JOGADOR EXPULSO

ÁRBITRO: CLEBER WELLINGTON ABADE
ASSISTENTE 1: EMERSON AUGUSTO DE CARVALHO
ASSISTENTE 2: MARCIO LUIZ AUGUSTO
RENDA: R\$ 587.700,00
PÚBLICO: 16.813 PAGANTES

CONFRONTO Nº 298

27.11.2011. CAMPEONATO BRASILEIRO: 2011 - FASE ÚNICA (RETORNO)
SÃO PAULO (SP), ESTÁDIO MUNICIPAL PAULO MACHADO DE CARVALHO - PACAEMBU
SOCIEDADE ESPORTIVA PALMEIRAS 1 X 0 SÃO PAULO FUTEBOL CLUBE

SPFC: ROGÉRIO CENI; PIRIS, JOÃO FILIPE, RHODOLFO E JUAN (WILLIAN, 21/2);
WELLINGTON, DENILSON E CÍCERO (MARLOS, 15/2); DAGOBERTO (RIVALDO, 15/2),
FERNANDINHO E LUIS FABIANO. CAPITÃO: ROGÉRIO CENI. TÉCNICO: EMERSON LEÃO
GOLS: NÃO HOUE GOL MARCADO
EXPULSÕES: RIVALDO, 47/2

RIVAL: DEOLA; CICINHO (JOÃO VITOR, 32/2), LEANDRO AMARO, HENRIQUE E GERLEY;
MÁRCIO ARAÚJO, MARCOS ASSUNÇÃO, PATRIK (CHICO, 24/2) E VALDIVIA; LUAN E
RICARDO BUENO (FERNANDÃO, 32/2). TÉCNICO: LUIZ FELIPE SCOLARI
GOLS: MARCOS ASSUNÇÃO (FALTA), 10/2
EXPULSÕES: NÃO HOUE JOGADOR EXPULSO

ÁRBITRO: LUIZ FLAVIO DE OLIVEIRA
ASSISTENTE 1: HERMAN BRUMEL VANI
ASSISTENTE 2: DANILO RICARDO SIMON MANIS
RENDA: R\$ 225.556,00
PÚBLICO: 18.364 PAGANTES

CONFRONTO Nº 299

26.02.2012. CAMPEONATO PAULISTA: 2012 - 1ª FASE (TURNO ÚNICO)
PRESIDENTE PRUDENTE (SP), ESTÁDIO DOUTOR EDUARDO JOSÉ FARAH - PRUDENTÃO
SOCIEDADE ESPORTIVA PALMEIRAS 3 X 3 SÃO PAULO FUTEBOL CLUBE

SPFC: DENIS; PIRIS, PAULO MIRANDA, RHODOLFO E CORTEZ; DENILSON, CASEMIRO
(RODRIGO CAIO, 15/2), JADSON (FERNANDINHO, NO INTERVALO) E LUCAS; CÍCERO E
WILLIAN JOSÉ. CAPITÃO: RHODOLFO. TÉCNICO: EMERSON LEÃO
GOLS: CÍCERO, 30/1; WILLIAN JOSÉ (PÊNALTI), 9/2; FERNANDINHO, 30/2
EXPULSÕES: NÃO HOUE JOGADOR EXPULSO

RIVAL: DEOLA; CICINHO, LEANDRO AMARO, HENRIQUE E JUNINHO; MÁRCIO ARAÚJO,
MARCOS ASSUNÇÃO, JOÃO VÍTOR (CHICO, 42/2) E DANIEL CARVALHO (PATRIK, 23/2);
MAIKON LEITE (RICARDO BUENO, 45/2) E BARCOS. TÉCNICO: LUIZ FELIPE SCOLARI
GOLS: DANIEL CARVALHO (FALTA), 5/1; BARCOS, 37/1; BARCOS, 26/2
EXPULSÕES: NÃO HOUE JOGADOR EXPULSO

ÁRBITRO: WILSON LUIZ SENEME
ASSISTENTE 1: HERMAN BRUMEL VANI
ASSISTENTE 2: DANILO RICARDO SIMON MANIS
RENDA: R\$ 556.265,00
PÚBLICO: 19.161 PAGANTES

CONFRONTO Nº 300

15.07.2012. CAMPEONATO BRASILEIRO: 2012 - FASE ÚNICA (TURNO)
BARUERI (SP), ESTÁDIO MUNICIPAL DE BARUERI - ARENA BARUERI
SOCIEDADE ESPORTIVA PALMEIRAS 1 X 1 SÃO PAULO FUTEBOL CLUBE

SPFC: DENIS, DOUGLAS (WILLIAN JOSÉ, 40/2), RAFAEL TOLOI, RHODOLFO E CORTEZ;
DENILSON (MAICON, 25/2), CASEMIRO (RODRIGO CAIO, 17/2), CÍCERO E JADSON; OSVALDO
E LUÍS FABIANO. CAPITÃO: LUÍS FABIANO. TÉCNICO: NEY FRANCO
GOLS: LUÍS FABIANO, 12/1
EXPULSÕES: NÃO HOUE JOGADOR EXPULSO

RIVAL: BRUNO; ARTHUR, LEANDRO AMARO, MAURÍCIO RAMOS (MAIKON LEITE,
46/1) E JUNINHO; HENRIQUE, MÁRCIO ARAÚJO, JOÃO VÍTOR E VALDÍVIA; MAZINHO
(FERNANDINHO, 41/2) E BETINHO (CICINHO, 14/2). TÉCNICO: LUIZ FELIPE SCOLARI
GOLS: MAZINHO, 36/2
EXPULSÕES: HENRIQUE, 8/2

ÁRBITRO: PERICLES BASSOLS PEGADO CORTEZ
ASSISTENTE 1: RODRIGO PEREIRA JOIA
ASSISTENTE 2: DIBERT PEDROSA MOISES
RENDA: R\$ 301.620,00
PÚBLICO: 8.374 PAGANTES

CONFRONTO Nº 301

**06.10.2012. CAMPEONATO BRASILEIRO: 2012 - FASE ÚNICA (RETORNO)
SÃO PAULO (SP), ESTÁDIO CÍCERO POMPEU DE TOLEDO - MORUMBI
SÃO PAULO FUTEBOL CLUBE 3 X 0 SOCIEDADE ESPORTIVA PALMEIRAS**

**SPFC: ROGÉRIO CENI; PAULO MIRANDA, RAFAEL TOLOI, EDSON SILVA E CORTEZ; DENILSON E WELLINGTON (MAICON, 11/2); JADSON (DOUGLAS, 23/2), OSVALDO E LUCAS; LUIS FABIANO (WILLIAN JOSÉ, 26/2). CAPITÃO: ROGÉRIO CENI. TÉCNICO: NEY FRANCO
GOLS: LUIS FABIANO, 35/1; DENILSON, 40/1; LUIS FABIANO, 24/2
EXPULSÕES: NÃO HOUE JOGADOR EXPULSO**

**RIVAL: BRUNO; ARTUR, MAURÍCIO RAMOS, ROMÁN E JUNINHO (CORREIA, 14/2); MÁRCIO ARAÚJO (TIAGO REAL, INTERVALO), HENRIQUE, MARCOS ASSUNÇÃO E DANIEL CARVALHO (LUAN, INTERVALO); VALDIVIA E BARCOS. TÉCNICO: GILSON KLEINA
GOLS: NÃO HOUE GOL MARCADO
EXPULSÕES: ARTUR, 7/1**

**ÁRBITRO: PAULO CESAR OLIVEIRA
ASSISTENTE 1: EMERSON AUGUSTO DE CARVALHO
ASSISTENTE 2: MARCELO CARVALHO VAN GASSE
RENDA: R\$ 792.742,00
PÚBLICO: 34.941 PAGANTES**

CONFRONTO Nº 302

**10.03.2013. CAMPEONATO PAULISTA: 2013 - 1ª FASE
SÃO PAULO (SP), ESTÁDIO CÍCERO POMPEU DE TOLEDO - MORUMBI
SÃO PAULO FUTEBOL CLUBE 0 X 0 SOCIEDADE ESPORTIVA PALMEIRAS**

**SPFC: ROGÉRIO CENI; DOUGLAS, LÚCIO, RAFAEL TOLOI E CORTEZ; WELLINGTON (EDSON SILVA, 9/2), RODRIGO CAIO, MAICON E PAULO HENRIQUE GANSO (JADSON, 7/2); ALOÍSIO E LUIS FABIANO (OSVALDO, 14/2). CAPITÃO: ROGÉRIO CENI. TÉCNICO: NEY FRANCO
GOLS: NÃO HOUE GOL MARCADO
EXPULSÕES: LÚCIO, 5/2**

**RIVAL: FERNANDO PRASS; WELDINHO, HENRIQUE, MAURICIO RAMOS E JUNINHO; VILSON (WESLEY, 22/2), MÁRCIO ARAÚJO, CHARLES (PATRICK VIEIRA, INTERVALO) E VALDIVIA; VINICIUS (LEANDRO, 16/2) E KLEBER. TÉCNICO: GILSON KLEINA
GOLS: NÃO HOUE GOL MARCADO
EXPULSÕES: NÃO HOUE JOGADOR EXPULSO**

**ÁRBITRO: LEANDRO BIZZIO MARINHO
ASSISTENTE 1: FABRICIO PORFILHO DE MOURA
ASSISTENTE 2: CLAUDENIR DONIZETI GONÇALVES DA SILVA
RENDA: R\$ 537.215,00
PÚBLICO: 18.020 PAGANTES**

CONFRONTO Nº 303

**02.02.2014. CAMPEONATO PAULISTA: 2014 - 1ª FASE
SÃO PAULO (SP), ESTÁDIO MUNICIPAL PAULO MACHADO DE CARVALHO - PACAEMBU
SOCIEDADE ESPORTIVA PALMEIRAS 2 X 0 SÃO PAULO FUTEBOL CLUBE**

**SPFC: ROGÉRIO CENI; LUIS RICARDO, RODRIGO CAIO, ANTONIO CARLOS E ALVARO PEREIRA; WELLINGTON, MAICON E PAULO HENRIQUE GANSO (EWANDRO, 30/2); ADEMILSON, LUIS FABIANO E OSVALDO (JADSON, 18/2). CAPITÃO: ROGÉRIO CENI.
TÉCNICO: MURICY RAMALHO
GOLS: NÃO HOUE GOL MARCADO
EXPULSÕES: NÃO HOUE JOGADOR EXPULSO**

**RIVAL: FERNANDO PRASS; WENDEL, LÚCIO, WELLINGTON (FRANÇA, 27/2) E JUNINHO; MARCELO OLIVEIRA, WESLEY, VALDIVIA E MAZINHO (DIOGO, 44/2); LEANDRO (MARQUINHOS GABRIEL, 25/2) E ALAN KARDEC. TÉCNICO: GILSON KLEINA
GOLS: VALDIVIA, 22/1; ALAN KARDEC (PÊNALTI), 33/2
EXPULSÕES: NÃO HOUE JOGADOR EXPULSO**

**ÁRBITRO: LUIZ FLAVIO DE OLIVEIRA (JESUS VOLPATO MENDES, 39/2)
ASSISTENTE 1: EMERSON AUGUSTO DE CARVALHO
ASSISTENTE 2: MARCELO CARVALHO VAN GASSE
RENDA: R\$ 911.880,00
PÚBLICO: 23.694 PAGANTES**

CONFRONTO Nº 304

**17.08.2014. CAMPEONATO BRASILEIRO: 2014 - FASE ÚNICA (TURNO)
SÃO PAULO (SP), ESTÁDIO MUNICIPAL PAULO MACHADO DE CARVALHO - PACAEMBU
SOCIEDADE ESPORTIVA PALMEIRAS 1 X 2 SÃO PAULO FUTEBOL CLUBE**

**SPFC: ROGÉRIO CENI; PAULO MIRANDA, RAFAEL TOLOI, EDSON SILVA E ALVARO PEREIRA;
DENILSON, SOUZA, PAULO HENRIQUE GANSO (HUDSON, 46/2) E KAKÁ; ALEXANDRE PATO
(ADEMILSON, 43/2) E ALAN KARDEC. CAPITÃO: ROGÉRIO CENI.**

TÉCNICO: MURICY RAMALHO

GOLS: ALEXANDRE PATO, 8/2; ALAN KARDEC, 44/2

EXPULSÕES: NÃO HOUE JOGADOR EXPULSO

**RIVAL: FÁBIO, WENDEL, LÚCIO, TOBIO, VICTOR LUIS, RENATO, MARCELO OLIVEIRA,
VALDÍVIA (FELIPE MENEZES, 20/1, DEPOIS LEANDRO, 41/2), ALLIONE, MOUCHE
(CRISTALDO, 24/2) E HENRIQUE. TÉCNICO: RICARDO GARECA**

GOLS: HENRIQUE (PÊNALTÍ), 15/2

EXPULSÕES: NÃO HOUE JOGADOR EXPULSO

ÁRBITRO: PERICLES BASSOLS PEGADO CORTEZ

ASSISTENTE 1: RODRIGO HENRIQUE CORREA

ASSISTENTE 2: SILBERT FARIA SISQUIM

RENDA: R\$ 822.057,50

PÚBLICO: 20.267 PAGANTES

CONFRONTO Nº 305

**16.11.2014. CAMPEONATO BRASILEIRO: 2014 - FASE ÚNICA (RETURNO)
SÃO PAULO (SP), ESTÁDIO CÍCERO POMPEU DE TOLEDO - MORUMBI
SÃO PAULO FUTEBOL CLUBE 2 X 0 SOCIEDADE ESPORTIVA PALMEIRAS**

**SPFC: ROGÉRIO CENI; HUDSON, RAFAEL TOLOI, EDSON SILVA E MICHEL BASTOS; DENILSON,
SOUZA, PAULO HENRIQUE GANSO E KAKÁ (OSVALDO, 35/2); ALAN KARDEC
(REINALDO, 20/2) E LUIS FABIANO (ALEXANDRE PATO, 32/2). CAPITÃO: ROGÉRIO CENI.**

TÉCNICO: MURICY RAMALHO

GOLS: LUIS FABIANO, 22/1; RAFAEL TOLOI, 33/2

EXPULSÕES: NÃO HOUE JOGADOR EXPULSO

**RIVAL: FERNANDO PRASS; JOÃO PEDRO, NATHAN, TOBIO E JUNINHO; MARCELO OLIVEIRA,
VICTOR LUIS, WESLEY (MAZINHO, 8/1) E FELIPE MENEZES (CRISTALDO, 27/2); DIOGO
(ALLIONE, 34/2) E HENRIQUE. TÉCNICO: DORIVAL JUNIOR**

GOLS: NÃO HOUE GOL MARCADO

EXPULSÕES: NÃO HOUE JOGADOR EXPULSO

ÁRBITRO: MARCELO APARECIDO RIBEIRO DE SOUZA

ASSISTENTE 1: MARCELO CARVALHO VAN GASSE

ASSISTENTE 2: HERMAN BRUMEL VANI

RENDA: R\$ 992.285,00

PÚBLICO: 36.764 PAGANTES

CONFRONTO Nº 306

**25.03.2015. CAMPEONATO PAULISTA: 2015 - 1ª FASE
SÃO PAULO (SP), ESTÁDIO ALLIANZ PARQUE - PARQUE ANTARCTICA
SOCIEDADE ESPORTIVA PALMEIRAS 3 X 0 SÃO PAULO FUTEBOL CLUBE**

**SPFC: ROGÉRIO CENI; BRUNO, RAFAEL TOLOI, LUCÃO E CARLINHOS; DENILSON, HUDSON,
PAULO HENRIQUE GANSO (CENTURIÓN, INTERVALO) E MICHEL BASTOS; ALEXANDRE PATO
(EDSON SILVA, 21/2) E ALAN KARDEC (BOSCHILIA, 36/2). CAPITÃO: DENILSON.**

TÉCNICO: MURICY RAMALHO

GOLS: NÃO HOUE GOL MARCADO

EXPULSÕES: RAFAEL TOLOI, 8/1; MICHEL BASTOS, 34/2

**RIVAL: FERNANDO PRASS; LUCAS, TOBIO, VITOR HUGO E ZÉ ROBERTO; GABRIEL E AROUCA;
RAFAEL MARQUES, ROBINHO (ALAN PATRICK, 36/2) E DUDU (LEANDRO PEREIRA, 39/2);
CRISTALDO (GABRIEL JESUS, 14/2). TÉCNICO: OSWALDO DE OLIVEIRA**

GOLS: ROBINHO, 3/1; RAFAEL MARQUES, 22/1; RAFAEL MARQUES, 6/2

EXPULSÕES: NÃO HOUE JOGADOR EXPULSO

ÁRBITRO: VINICIUS FURLAN

ASSISTENTE 1: ALEX ANG RIBEIRO

ASSISTENTE 2: JOÃO EDILSON DE ANDRADE

RENDA: R\$ 2.187.256,23

PÚBLICO: 25.804 PAGANTES

CONFRONTO Nº 307

**28.06.2015. CAMPEONATO BRASILEIRO: 2015 - FASE ÚNICA (TURNO)
SÃO PAULO (SP), ESTÁDIO ALLIANZ PARQUE - PARQUE ANTARCTICA
SOCIEDADE ESPORTIVA PALMEIRAS 4 X 0 SÃO PAULO FUTEBOL CLUBE**

**SPFC: ROGÉRIO CENI; BRUNO, RAFAEL TOLÓI, DÓRIA E CARLINHOS; HUDSON
(CENTURIÓN, 24/2), SOUZA, GANSO E MICHEL BASTOS; ALEXANDRE PATO
(THIAGO MENDES, 29/2T) E LUÍS FABIANO. CAPITÃO: ROGÉRIO CENI.
TÉCNICO: JUAN CARLOS OSORIO
GOLS: NÃO HOUE GOL MARCADO
EXPULSÕES: OSORIO (TÉCNICO, INTERVALO)**

**RIVAL: PRASS, LUCAS, VICTOR RAMOS, VITOR HUGO E EGÍDIO; GABRIEL, AROUCA, ROBINHO
(CLEITON XAVIER, 31/2T), DUDU (GABRIEL JESUS, 36/2T) E RAFAEL MARQUES; LEANDRO
PEREIRA (CRISTALDO, 12/2T). TÉCNICO: MARCELO OLIVEIRA
GOLS: LEANDRO PEREIRA, 31/1; VÍTOR RAMOS, 41/1; RAFAEL MARQUES, 13/2;
CRISTALDO, 27/2
EXPULSÕES: NÃO HOUE JOGADOR EXPULSO**

**ÁRBITRO: ÂNDERSON DARONCO
ASSISTENTE 1: ROGERIO PABLOS ZANARDO
ASSISTENTE 2: DANIEL PAULO ZIOLLI
RENDA: R\$ 1.989.100,00
PÚBLICO: 29.233 PAGANTES**

CONFRONTO Nº 308

**27.09.2015. CAMPEONATO BRASILEIRO: 2015 - FASE ÚNICA (RETURNO)
SÃO PAULO (SP), ESTÁDIO CÍCERO POMPEU DE TOLEDO - MORUMBI
SÃO PAULO FUTEBOL CLUBE 1 X 1 SOCIEDADE ESPORTIVA PALMEIRAS**

**SPFC: ROGÉRIO CENI; BRUNO, RODRIGO CAIO, LUCÃO E MATHEUS REIS (WESLEY, 34/2);
THIAGO MENDES, CARLINHOS E PAULO HENRIQUE GANSO; MICHEL BASTOS (WILDER, 12/2);
ALEXANDRE PATO (LYANCO, 25/2) E ROGÉRIO. CAPITÃO: ROGÉRIO CENI.
TÉCNICO: JUAN CARLOS OSORIO
GOLS: CARLINHOS, 14/2
EXPULSÕES: NÃO HOUE JOGADOR EXPULSO**

**RIVAL: FERNANDO PRASS, LUCAS (KELVIN, 24/2), JACKSON, VITOR HUGO, EGÍDIO, ANDREI
(JOÃO PEDRO, INTERVALO), THIAGO SANTOS, ROBINHO, RAFAEL MARQUES, GABRIEL JESUS
E LUCAS BARRIOS (ALECSANDRO, 20/2). TÉCNICO: MARCELO OLIVEIRA
GOLS: ROBINHO (COBERTURA), 47/2
EXPULSÕES: NÃO HOUE JOGADOR EXPULSO**

**ÁRBITRO: ÂNDERSON DARONCO
ASSISTENTE 1: EMERSON AUGUSTO DE CARVALHO
ASSISTENTE 2: MARCELO CARVALHO VAN GASSE
RENDA: R\$ 760.420,00
PÚBLICO: 25.047 PAGANTES**

CONFRONTO Nº 309

**13.03.2016. CAMPEONATO PAULISTA: 2016 - 1ª FASE
SÃO PAULO (SP), ESTÁDIO MUNICIPAL PAULO MACHADO DE CARVALHO - PACAEMBU
SÃO PAULO FUTEBOL CLUBE 0 X 2 SOCIEDADE ESPORTIVA PALMEIRAS**

**SPFC: DENIS; CAMELO, RODRIGO CAIO, MAICON E CARLINHOS; JOÃO SCHMIDT, HUDSON
E DANIEL (PH GANSO, 16/2); ROGÉRIO (CENTURIÓN, 26/2), KARDEC (CALLERI, 16/2) E
MICHEL BASTOS. CAPITÃO: DENIS. TÉCNICO: EDGARDO BAUZA
GOLS: NÃO HOUE GOL MARCADO
EXPULSÕES: NÃO HOUE JOGADOR EXPULSO**

**RIVAL: PRASS, LUCAS (JOÃO PEDRO, INTERVALO), EDU DRACENA (THIAGO MARTINS, 20/2),
VITOR HUGO, ZÉ ROBERTO, MATHEUS SALES, AROUCA, ROBINHO, ALLIONE, DUDU
(GABRIEL JESUS, 34/2) E ALECSANDRO. TÉCNICO: ALBERTO VALENTIM
GOLS: DUDU, 29/2; ROBINHO, 41/2
EXPULSÕES: NÃO HOUE JOGADOR EXPULSO**

**ÁRBITRO: RAPHAEL CLAUS
ASSISTENTE 1: EMERSON AUGUSTO DE CARVALHO
ASSISTENTE 2: CARLOS AUGUSTOS NOGUEIRA JUNIOR
RENDA: R\$ 495.978,00
PÚBLICO: 13.466 PAGANTES**

CONFRONTO Nº 310

29.05.2016. CAMPEONATO BRASILEIRO: 2016 - FASE ÚNICA (TURNO)
SÃO PAULO (SP), ESTÁDIO CÍCERO POMPEU DE TOLEDO - MORUMBI
SÃO PAULO FUTEBOL CLUBE 1 X 0 SOCIEDADE ESPORTIVA PALMEIRAS

SPFC: DENIS; BRUNO, MAICON, LUGANO E MATHEUS REIS; THIAGO MENDES
(ROGÉRIO, 41/2), WESLEY E PAULO HENRIQUE GANSO; KELVIN, CENTURIÓN
(JOÃO SCHMIDT, 35/2); ALAN KARDEC (YTALO, 38/2). CAPITÃO: MAICON.

TÉCNICO: EDGARDO BAUZA

GOLS: PAULO HENRIQUE GANSO, 11/1

EXPULSÕES: NÃO HOUE JOGADOR EXPULSO

RIVAL: FERNANDO PRASS; TCHÊ TCHÊ, THIAGO MARTINS, VITOR HUGO E ZÉ ROBERTO;
THIAGO SANTOS (MOISÉS, INTERVALO), JEAN E DUDU; ROGER GUEDES
(RAFAEL MARQUES, INTERVALO), ALECSANDRO E GABRIEL JESUS (ERIK, 31/2).

TÉCNICO: CUCA

GOLS: NÃO HOUE GOL MARCADO

EXPULSÕES: NÃO HOUE JOGADOR EXPULSO

ÁRBITRO: RICARDO MARQUES RIBEIRO

ASSISTENTE 1: DANILO RICARDO SIMON MANIS

ASSISTENTE 2: ANDERSON JOSE DE MORAES COELHO

RENDA: R\$ 654.075,00

PÚBLICO: 21.016 PAGANTES

CONFRONTO Nº 311

07.09.2016. CAMPEONATO BRASILEIRO: 2016 - FASE ÚNICA (RETURNO)
SÃO PAULO (SP), ESTÁDIO ALLIANZ ARENA - PARQUE ANTARCTICA
SOCIEDADE ESPORTIVA PALMEIRAS 2 X 1 SÃO PAULO FUTEBOL CLUBE

SPFC: DENIS; WESLEY, MAICON, RODRIGO CAIO (LYANCO, 39/2) E CARLINHOS
(MENA, 44/2); JOÃO SCHMIDT, HUDSON, THIAGO MENDES, KELVIN E LUIZ ARAÚJO
(DANIEL, 29/2); CHAVEZ. CAPITÃO: MAICON. TÉCNICO: RICARDO GOMES

GOLS: CHAVEZ, 3/2

EXPULSÕES: NÃO HOUE JOGADOR EXPULSO

RIVAL: JAILSON; JEAN, YERRY MINA, VITOR HUGO E ZÉ ROBERTO; GABRIEL
(CLEITON XAVIER, 44/2), TCHÊ TCHÊ, ALLIONE (GABRIEL JESUS, 8/2), DUDU, MOISÉS
(THIAGO SANTOS, 35/2) E RAFAEL MARQUES. TÉCNICO: CUCA

GOLS: YERRY MINA, 10/2; VÍTOR HUGO, 25/2

EXPULSÕES: NÃO HOUE JOGADOR EXPULSO

ÁRBITRO: SANDRO MEIRA RICCI

ASSISTENTE 1: NADINE SCHRAM CAMARA BASTOS

ASSISTENTE 2: HELTON NUNES

RENDA: R\$ 2.742.012,60

PÚBLICO: 39.944 PAGANTES

CONFRONTO Nº 312

11.03.2017. CAMPEONATO PAULISTA: 2017 - 1ª FASE (TURNO ÚNICO)
SÃO PAULO (SP), ESTÁDIO ALLIANZ PARQUE - PARQUE ANTARCTICA
SOCIEDADE ESPORTIVA PALMEIRAS 3 X 0 SÃO PAULO FUTEBOL CLUBE

SPFC: DENIS, BUFFARINI, DOUGLAS, RODRIGO CAIO E JUNIOR TAVARES; JUCILEI
(WELLINGTON NEM, INTERVALO), CÍCERO E JOÃO SCHMIDT (LUCAS FERNANDES, 18/2);
THIAGO MENDES, LUCAS PRATTO E LUIZ ARAÚJO (ARARUNA, 29/2).

CAPITÃO: RODRIGO CAIO. TÉCNICO: ROGÉRIO CENI

GOLS: NÃO HOUE GOL MARCADO

EXPULSÕES: NÃO HOUE JOGADOR EXPULSO

RIVAL: PRASS, FABIANO (JEAN, 32/2), MINA, VITOR HUGO, EGÍDIO, THIAGO SANTOS,
TCHÊ TCHÊ (KENO, 28/2), MICHEL BASTOS, GUERRA, DUDU E WILLIAN (BORJA, 21/2).

TÉCNICO: EDUARDO BAPTISTA

GOLS: DUDU, 45/1; TCHÊ TCHÊ, 11/2; GUERRA, 26/2

EXPULSÕES: NÃO HOUE JOGADOR EXPULSO

ÁRBITRO: MARCELO APARECIDO RIBEIRO DE SOUZA

ASSISTENTE 1: BRUNO SALGADO RIZO

ASSISTENTE 2: MIGUEL CATANEO RIBEIRO DA COSTA

RENDA: R\$ 2.309.892,74

PÚBLICO: 36.090 PAGANTES

CONFRONTO Nº 313

**27.05.2017. CAMPEONATO BRASILEIRO: 2017 - FASE ÚNICA (TURNO)
SÃO PAULO (SP), ESTÁDIO CÍCERO POMPEU DE TOLEDO - MORUMBI
SÃO PAULO FUTEBOL CLUBE 2 X 0 SOCIEDADE ESPORTIVA PALMEIRAS**

**SPFC: RENAN; LUCÃO, MAICON E RODRIGO CAIO; MARCINHO, JUCILEI, CÍCERO E JUNIOR TAVARES; CUEVA (THOMAS 20/2), PRATTO (MILITÃO, 40/2) E LUIZ ARAÚJO (CHAVEZ, 43/2). CAPITÃO: LUCAS PRATTO. TÉCNICO: ROGÉRIO CENI
GOLS: LUCAS PRATTO, 16/2; LUIZ ARAÚJO, 38/2
EXPULSÕES: NÃO HOUE JOGADOR EXPULSO**

**RIVAL: PRASS; MAYKE, MINA, JUNINHO E MICHEL BASTOS; FELIPE MELO (BORJA, 30/2), JEAN, TCHÊ TCHÊ E GUERRA (KENO, 17/2); DUDU E WILLIAN (ROGER GUEDES, 34/2).
TÉCNICO: CUCA
GOLS: NÃO HOUE GOL MARCADO
EXPULSÕES: NÃO HOUE JOGADOR EXPULSO**

**ÁRBITRO: ÂNDERSON DARONCO
ASSISTENTE 1: RAFAEL DA SILVA ALVES
ASSISTENTE 2: ELIO NEPOMUCENO DE ANDRADE JUNIOR
RENDA: R\$ 850.581,00
PÚBLICO: 33.288 PAGANTES**

CONFRONTO Nº 314

**27.08.2017. CAMPEONATO BRASILEIRO: 2017 - FASE ÚNICA (RETURNO)
SÃO PAULO (SP), ESTÁDIO ALLIANZ PARQUE - PARQUE ANTARCTICA
SOCIEDADE ESPORTIVA PALMEIRAS 4 X 2 SÃO PAULO FUTEBOL CLUBE**

**SPFC: SIDÃO; BUFFARINI, RODRIGO CAIO, ARBOLEDA E EDIMAR; JUCILEI, PETROS E HERNANES; MARCOS GUILHERME (DENILSON, 35/2), PRATTO (GILBERTO, 27/1) E CUEVA (LUCAS FERNANDES, 12/2). CAPITÃO: HERNANES. TÉCNICO: DORIVAL JÚNIOR
GOLS: MARCOS GUILHERME, 12/1; HERNANES, 51/1
EXPULSÕES: NÃO HOUE JOGADOR EXPULSO**

**RIVAL: PRASS, JEAN, DRACENA, LUAN E MICHEL BASTOS; TCHÊ TCHÊ, BRUNO HENRIQUE (MARCOS, 15/2), MOISÉS E GUERRA (HYORAN, 28/2); WILLIAN E DEYVERSON (THIAGO SANTOS, 35/2). TÉCNICO: CUCA
GOLS: WILLIAM, 35/1; WILLIAM, 38/1; KENO, 33/2; HYORAN, 46/2
EXPULSÕES: NÃO HOUE JOGADOR EXPULSO**

**ÁRBITRO: SANDRO MEIRA RICCI
ASSISTENTE 1: EMERSON AUGUSTO DE CARVALHO
ASSISTENTE 2: MARCELO CARVALHO VAN GASSE
RENDAR\$ 2.195.368,53
PÚBLICO: 33.537 PAGANTES**

CONFRONTO Nº 315

**08.03.2018. CAMPEONATO PAULISTA: 2018 - 1ª FASE (TURNO ÚNICO)
SÃO PAULO (SP), ESTÁDIO ALLIANZ PARQUE - PARQUE ANTARCTICA
SOCIEDADE ESPORTIVA PALMEIRAS 2 X 0 SÃO PAULO FUTEBOL CLUBE**

**SPFC: JEAN; MILITÃO, RODRIGO CAIO, ARBOLEDA E EDIMAR; PETROS, HUDSON (NENE, INTERVALO) E CUEVA; MARCOS GUILHERME (SHAYLON, INTERVALO), BRENNER (TRÉLLEZ, INTERVALO) E VALDÍVIA. CAPITÃO: PETROS. TÉCNICO: DORIVAL JÚNIOR
GOLS: NÃO HOUE GOL MARCADO
EXPULSÕES: NÃO HOUE JOGADOR EXPULSO**

**RIVAL: JAILSON, MARCOS ROCHA, ANTÔNIO CARLOS, THIAGO MARTINS, VICTOR LUIS, FELIPE MELO (THIAGO SANTOS, 23/2), BRUNO HENRIQUE (MOISÉS, 26/2), LUCAS LIMA, DUDU, WILLIAN (GUSTAVO SCARPA, 18/2) E BORJA. TÉCNICO: ROGER MACHADO
GOLS: ANTÔNIO CARLOS, 9/1 BORJA, 31/1
EXPULSÕES: NÃO HOUE JOGADOR EXPULSO**

**ÁRBITRO: FLAVIO RODRIGUES DE SOUZA
ASSISTENTE 1: DANILO RICARDO MANIS
ASSISTENTE 2: DANIEL PAULO ZIOLLI
RENDA: R\$ 2.302.301,06
PÚBLICO: 34.916 PAGANTES**

CONFRONTO Nº 316

**02.06.2018. CAMPEONATO BRASILEIRO: 2018 - FASE ÚNICA (TURNO)
SÃO PAULO (SP), ESTÁDIO ALLIANZ PARQUE - PARQUE ANTARCTICA
SOCIEDADE ESPORTIVA PALMEIRAS 3 X 1 SÃO PAULO FUTEBOL CLUBE**

**SPFC: SIDÃO; MILITÃO, ANDERSON MARTINS, BRUNO ALVES E REINALDO
(LIZIERO, 32/2); JUCILEI, HUDSON (PETROS, INTERVALO), NENE E EVERTON; MARCOS
GUILHERME (PAULINHO, 33/2) E DIEGO SOUZA. CAPITÃO: SIDÃO. TÉCNICO: DIEGO AGUIRRE
GOLS: EDU DRACENA (CONTRA), 30/1
EXPULSÕES: NÃO HOUE JOGADOR EXPULSO**

**RIVAL: JAILSON; MAYKE, EDU DRACENA, ANTÔNIO CARLOS E DIOGO BARBOSA
(VICTOR LUIS, 8/2); BRUNO HENRIQUE, FELIPE MELO E MOISÉS (THIAGO SANTOS, 27/2);
KENO (HYORAN, 12/2), DUDU E WILLIAN. TÉCNICO: ROGER MACHADO
GOLS: WILLIAN, 9/2; WILLIAN, 21/2; DUDU, 24/2
EXPULSÕES: NÃO HOUE JOGADOR EXPULSO**

**ÁRBITRO: RODOLPHO TOSKI MARQUES
ASSISTENTE 1: BRUNO BOSCHILIA
ASSISTENTE 2: VICTOR HUGO IMAZU DOS SANTOS
RENDA: R\$ 2.172.298,88
PÚBLICO: 32.841 PAGANTES**

CONFRONTO Nº 317

**06.10.2018. CAMPEONATO BRASILEIRO: 2018 - FASE ÚNICA (RETURNO)
SÃO PAULO (SP), ESTÁDIO CÍCERO POMPEU DE TOLEDO - MORUMBI
SÃO PAULO FUTEBOL CLUBE 0 X 2 SOCIEDADE ESPORTIVA PALMEIRAS**

**SPFC: SIDÃO; RODRIGO CAIO (EVERTON, INTERVALO), BRUNO ALVES, ANDERSON MARTINS
E BRUNO PERES; JUCILEI, HUDSON, NENE (GONZALO, INTERVALO), JOAO ROJAS E
REINALDO; DIEGO SOUZA (TRÉLLEZ, 37/2). CAPITÃO: HUDSON. TÉCNICO: DIEGO AGUIRRE
GOLS: NÃO HOUE GOL MARCADO
EXPULSÕES: NÃO HOUE JOGADOR EXPULSO**

**RIVAL: WEVERTON; MARCOS ROCHA (MAYKE, 29/1), LUAN, GUSTAVO GÓMEZ E
VICTOR LUIS; FELIPE MELO, MOISÉS, LUCAS LIMA (BRUNO HENRIQUE, 35/2) E DUDU;
DEYVERSON E HYORAN (WILLIAN, 24/2). TÉCNICO: LUIZ FELIPE SCOLARI
GOLS: GUSTAVO GÓMEZ, 33/1; DEYVERSON, 37/1
EXPULSÕES: NÃO HOUE JOGADOR EXPULSO**

**ÁRBITRO: WILTON PEREIRA SAMPAIO
ASSISTENTE 1: KLEBER LUCIO GIL
ASSISTENTE 2: RODRIGO FIGUEIREDO HENRIQUE CORREA
RENDA: R\$ 2.959.044,00
PÚBLICO: 56.694 PAGANTES**



NÚMEROS DO CHOQUE

ANO	J	V	E	D	GM	GS	SG	%P	MM	MS	MELHOR
1930	3	0	3	0	6	6	0	33,33	2,00	2,00	EMPATE
1931	3	1	1	1	8	5	3	44,44	2,67	1,67	SPFC
1932	1	0	0	1	2	3	-1	0,00	2,00	3,00	SEP
1933	3	0	1	2	3	5	-2	11,11	1,00	1,67	SEP
1934	3	2	0	1	2	2	0	66,67	0,67	0,67	SPFC
1935	1	0	1	0	2	2	0	33,33	2,00	2,00	EMPATE
1936	1	0	0	1	0	3	-3	0,00	0,00	3,00	SEP
1937	2	0	1	1	0	1	-1	16,67	0,00	0,50	SEP
1938	5	0	0	5	4	12	-8	0,00	0,80	2,40	SEP
1939	3	2	0	1	9	3	6	66,67	3,00	1,00	SPFC
1940	3	0	0	3	3	10	-7	0,00	1,00	3,33	SEP
1941	2	1	1	0	2	1	1	66,67	1,00	0,50	SPFC
1942	4	1	1	2	4	6	-2	33,33	1,00	1,50	SEP
1943	3	1	2	0	2	1	1	55,56	0,67	0,33	SPFC
1944	3	1	1	1	6	7	-1	44,44	2,00	2,33	SEP
1945	3	1	1	1	2	2	0	44,44	0,67	0,67	EMPATE
1946	3	1	1	1	3	3	0	44,44	1,00	1,00	EMPATE
1947	3	1	1	1	6	6	0	44,44	2,00	2,00	EMPATE
1948	2	1	1	0	5	4	1	66,67	2,50	2,00	SPFC
1949	3	3	0	0	11	4	7	100,0	3,67	1,33	SPFC
1950	4	0	2	2	4	7	-3	16,67	1,00	1,75	SEP
1951	4	1	1	2	4	6	-2	33,33	1,00	1,50	SEP
1952	6	1	3	2	6	9	-3	33,33	1,00	1,50	SEP
1953	3	1	1	1	4	6	-2	44,44	1,33	2,00	SEP
1954	4	2	1	1	5	4	1	58,33	1,25	1,00	SPFC
1955	3	0	1	2	1	4	-3	11,11	0,33	1,33	SEP
1956	6	4	1	1	17	8	9	72,22	2,83	1,33	SPFC
1957	6	3	3	0	10	6	4	66,67	1,67	1,00	SPFC
1958	4	1	2	1	11	9	2	41,67	2,75	2,25	SPFC
1959	4	2	0	2	6	8	-2	50,00	1,50	2,00	SEP
1960	4	0	1	3	3	9	-6	8,33	0,75	2,25	SEP
1961	3	0	3	0	1	1	0	33,33	0,33	0,33	EMPATE
1962	6	5	1	0	10	5	5	88,89	1,67	0,83	SPFC
1963	3	2	0	1	5	3	2	66,67	1,67	1,00	SPFC
1964	3	1	1	1	5	5	0	44,44	1,67	1,67	EMPATE
1965	4	0	0	4	1	10	-9	0,00	0,25	2,50	SEP
1966	3	1	0	2	6	9	-3	33,33	2,00	3,00	SEP
1967	3	0	3	0	2	2	0	33,33	0,67	0,67	EMPATE
1968	4	2	1	1	6	5	1	58,33	1,50	1,25	SPFC
1969	4	2	0	2	5	6	-1	50,00	1,25	1,50	SEP
1970	5	1	2	2	3	5	-2	33,33	0,60	1,00	SEP
1971	3	2	1	0	4	2	2	77,78	1,33	0,67	SPFC
1972	5	1	4	0	2	0	2	46,67	0,40	0,00	SPFC
1973	4	1	3	0	3	2	1	50,00	0,75	0,50	SPFC
1974	6	2	2	2	6	5	1	44,44	1,00	0,83	SPFC

ANO	J	V	E	D	GM	GS	SG	%P	MM	MS	MELHOR
1975	4	1	3	0	2	1	1	50,00	0,50	0,25	SPFC
1976	5	0	2	3	2	5	-3	13,33	0,40	1,00	SEP
1977	5	2	1	2	8	7	1	46,67	1,60	1,40	SPFC
1978	3	0	3	0	1	1	0	33,33	0,33	0,33	EMPATE
1979	5	3	1	1	5	3	2	66,67	1,00	0,60	SPFC
1980	3	3	0	0	8	0	8	100,0	2,67	0,00	SPFC
1981	3	2	0	1	7	5	2	66,67	2,33	1,67	SPFC
1982	2	0	0	2	1	5	-4	0,00	0,50	2,50	SEP
1983	4	2	2	0	6	4	2	66,67	1,50	1,00	SPFC
1984	4	0	1	3	2	6	-4	8,33	0,50	1,50	SEP
1985	4	1	2	1	10	10	0	41,67	2,50	2,50	EMPATE
1986	4	1	3	0	8	4	4	50,00	2,00	1,00	SPFC
1987	5	1	2	2	4	4	0	33,33	0,80	0,80	SEP
1988	4	2	1	1	6	4	2	58,33	1,50	1,00	SPFC
1989	2	0	2	0	3	3	0	33,33	1,50	1,50	EMPATE
1990	2	0	0	2	1	4	-3	0,00	0,50	2,00	SEP
1991	3	1	2	0	4	2	2	55,56	1,33	0,67	SPFC
1992	5	3	0	2	7	10	-3	60,00	1,40	2,00	SPFC
1993	5	1	2	2	4	5	-1	33,33	0,80	1,00	SEP
1994	5	2	2	1	8	7	1	53,33	1,60	1,40	SPFC
1995	5	1	1	3	2	5	-3	26,67	0,40	1,00	SEP
1996	3	0	0	3	3	7	-4	0,00	1,00	2,33	SEP
1997	4	2	0	2	8	6	2	50,00	2,00	1,50	SPFC
1998	5	3	0	2	8	6	2	60,00	1,60	1,20	SPFC
1999	3	1	2	0	9	5	4	55,56	3,00	1,67	SPFC
2000	6	4	1	1	12	7	5	72,22	2,00	1,17	SPFC
2001	2	1	0	1	3	1	2	50,00	1,50	0,50	SPFC
2002	6	1	4	1	10	10	0	38,89	1,67	1,67	EMPATE
2003	0	0	0	0	0	0	0	0,00	0,00	0,00	EMPATE
2004	2	1	0	1	3	3	0	50,00	1,50	1,50	EMPATE
2005	5	3	1	1	10	5	5	66,67	2,00	1,00	SPFC
2006	5	3	1	1	12	8	4	66,67	2,40	1,60	SPFC
2007	3	2	1	0	4	1	3	77,78	1,33	0,33	SPFC
2008	5	2	1	2	7	10	-3	46,67	1,40	2,00	SEP
2009	3	1	2	0	1	0	1	55,56	0,33	0,00	SPFC
2010	3	2	0	1	3	2	1	66,67	1,00	0,67	SPFC
2011	3	0	2	1	2	3	-1	22,22	0,67	1,00	SEP
2012	3	1	2	0	7	4	3	55,56	2,33	1,33	SPFC
2013	1	0	1	0	0	0	0	33,33	0,00	0,00	EMPATE
2014	3	2	0	1	4	3	1	66,67	1,33	1,00	SPFC
2015	3	0	1	2	1	8	-7	11,11	0,33	2,67	SEP
2016	3	1	0	2	2	4	-2	33,33	0,67	1,33	SEP
2017	3	1	0	2	4	7	-3	33,33	1,33	2,33	SEP
2018	3	0	0	3	1	7	-6	0,00	0,33	2,33	SEP

SÃO PAULO MELHOR EM 41 ANOS

1931, 1934, 1939, 1941, 1943, 1948, 1949, 1954, 1956, 1957, 1958, 1962,
1963, 1968, 1971, 1972, 1973, 1974, 1975, 1977, 1979, 1980, 1981, 1983,
1986, 1988, 1991, 1992, 1994, 1997, 1998, 1999, 2000, 2001, 2005,
2006, 2007, 2009, 2010, 2012, 2014.

PALMEIRAS MELHOR EM 33 ANOS

1932, 1933, 1936, 1937, 1938, 1940, 1942, 1944, 1950, 1951, 1952, 1953,
1955, 1959, 1960, 1965, 1966, 1969, 1970, 1976, 1982, 1984, 1987, 1990,
1993, 1995, 1996, 2008, 2011, 2015, 2016, 2017, 2018.

EMPATE: 14 ANOS

1930, 1935, 1945, 1946, 1947, 1961, 1964, 1967, 1978,
1985, 1989, 2002, 2004, 2013. (NÃO HOUE EM 2003).

25 ANOS SEM PERDER UM JOGO SEQUER

1930, 1935, 1941, 1943, 1948,
1949, 1957, 1961, 1962, 1967, 1971, 1972, 1973, 1975, 1978, 1980, 1983,
1986, 1989, 1991, 1999, 2007, 2009, 2012, 2013.

25 ANOS SEM VENCER UM JOGO SEQUER

1930, 1932, 1933, 1935, 1936, 1937, 1938, 1940, 1950,
1955, 1960, 1961, 1965, 1967, 1976, 1978, 1982, 1984,
1989, 1990, 1996, 2011, 2013, 2015, 2018.

2 ANOS COM 100% DE APROVEITAMENTO

1949, 1980.

9 ANOS COM 0% DE APROVEITAMENTO

1932, 1936, 1938, 1940, 1965,
1982, 1990, 1996, 2018.

OS TRICOLORS QUE MAIS JOGARAM O CLÁSSICO

C. JOGADOR	P	J	V	E	D	GM	%PG	MM
1° ROGÉRIO CENI	GL	58	25	15	18	7	51,72	0,12
2° ROBERTO DIAS	DF	38	14	12	12	6	47,37	0,16
3° TEIXEIRINHA	AT	37	13	13	11	7	46,85	0,19
4° WALDIR PERES	GL	37	14	13	10	0	49,55	0,00
5° MAURO	DF	36	17	12	7	1	58,33	0,03
6° DE SORDI	LD	36	13	15	8	0	50,00	0,00
7° TERTO	AT	36	10	17	9	5	43,52	0,14
8° JOSE POY	GL	32	9	11	12	0	39,58	0,00
9° JURANDIR	DF	31	12	9	10	0	48,39	0,00
10° GILBERTO S.	LE	31	10	16	5	0	49,46	0,00

OS JOGADORES QUE MAIS MARCARAM GOLS NO PALMEIRAS

C. JOGADOR	P	J	V	E	D	GM	%PG	MM
1° MÜLLER	AT	29	11	11	7	12	50,57	0,41
1° GINO ORLANDO	AT	29	11	10	8	12	49,43	0,41
3° LEÔNIDAS	AT	19	8	5	6	10	50,88	0,53
4° DODÔ	AT	11	5	2	4	8	51,52	0,73
4° ARMANDINHO	AT	13	3	4	6	8	33,33	0,62
4° DINO SANI	VL	18	6	7	5	8	46,30	0,44
4° MAURINHO	AT	26	11	9	6	8	53,85	0,31
8° RAÍ	MC	21	9	7	5	7	53,97	0,33
8° PEDRO ROCHA	MC	25	9	13	3	7	53,33	0,28
8° TEIXEIRINHA	AT	37	13	13	11	7	46,85	0,19
8° ROGÉRIO CENI	GL	58	25	15	18	7	51,72	0,12



ONDE A MOEDA CAI DE PÉ