

**COPA SÃO PAULO  
DE FUTEBOL JÚNIOR**

**2011**







42 a





## → A COPA 2011

A 42ª edição da Copa São Paulo de Futebol Júnior acontece de 4 a 25 de janeiro de 2011. Assim como no ano passado, o torneio conta com 92 equipes, divididas em 23 grupos.

O São Paulo FC faz parte da chave M, juntamente com o Inter de Limeira, Itabuna e Ji-Paraná. De acordo com o regulamento, na primeira fase os times jogarão entre si, dentro do grupo, em turno único, classificando-se para a segunda fase aquele que obtiver o maior número de pontos ganhos nos respectivos grupos e os nove melhores segundos colocados, independentemente do grupo ao qual pertençam.

A partir da segunda fase, os jogos passam a ser disputados no sistema de eliminatória simples. As equipes classificadas se enfrentarão nas oitavas de final. Na sequência, as quartas, as semifinais e logo depois, a final, tradicionalmente marcada para o dia 25 de janeiro, aniversário da cidade de São Paulo.





**01 LEONARDO**  
LEONARDO NAVACCHIO  
GOLEIRO . 17A . 75K . 1,91M

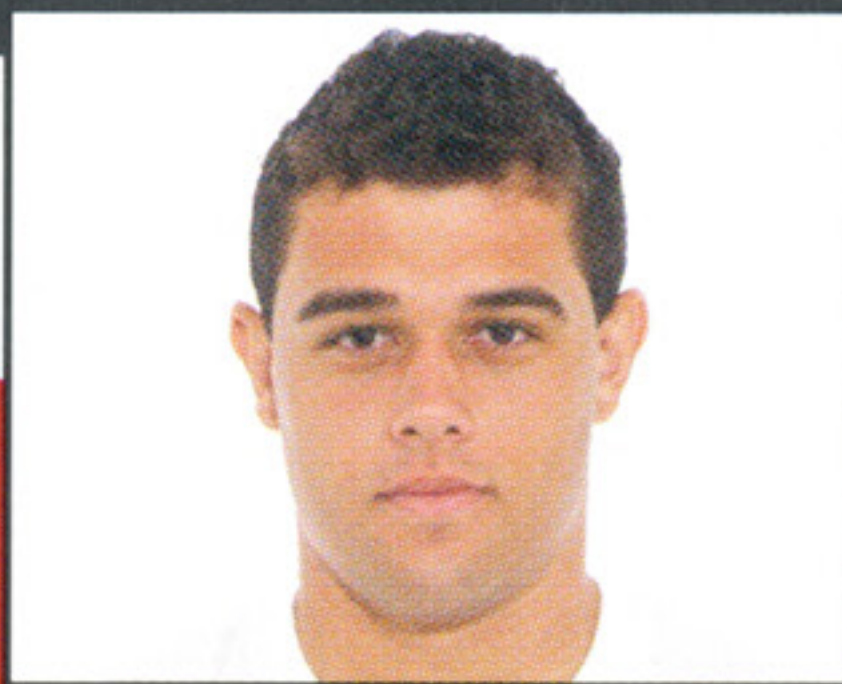

**02 LUCAS MENDES**  
LUCAS FERREIRA M. DA SILVA  
LATERAL DIR. 18A . 70K . 1,76M

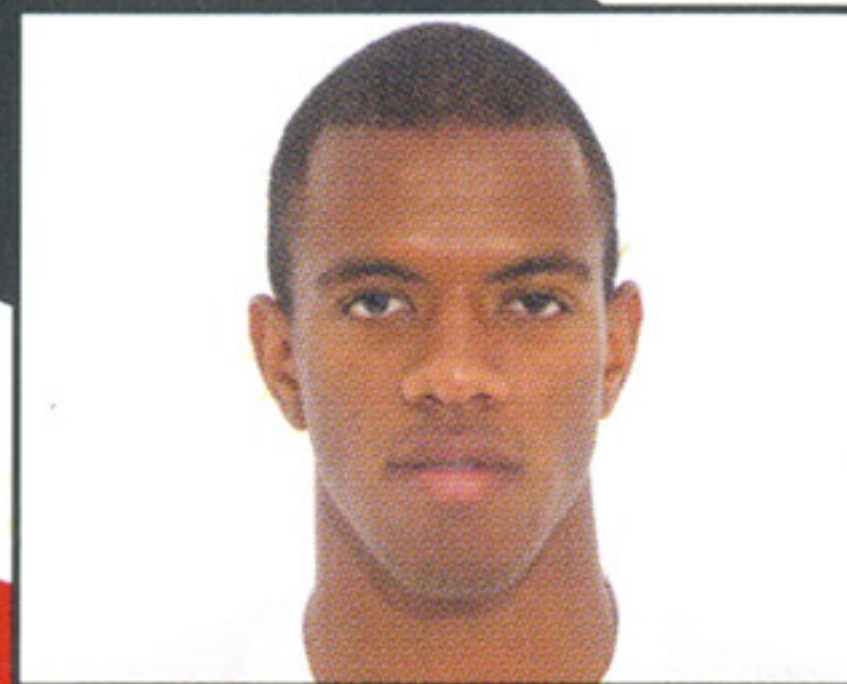

**03 LUIZ PAULO**  
LUIZ PAULO MIRANDA JUNIOR  
ZAGUEIRO . 18A . 72K . 1,84M



**07 JOÃO FELIPE**  
JOAO FELIPE SCHIMIDT URBANO  
ATACANTE . 17A . 74K . 1,85M

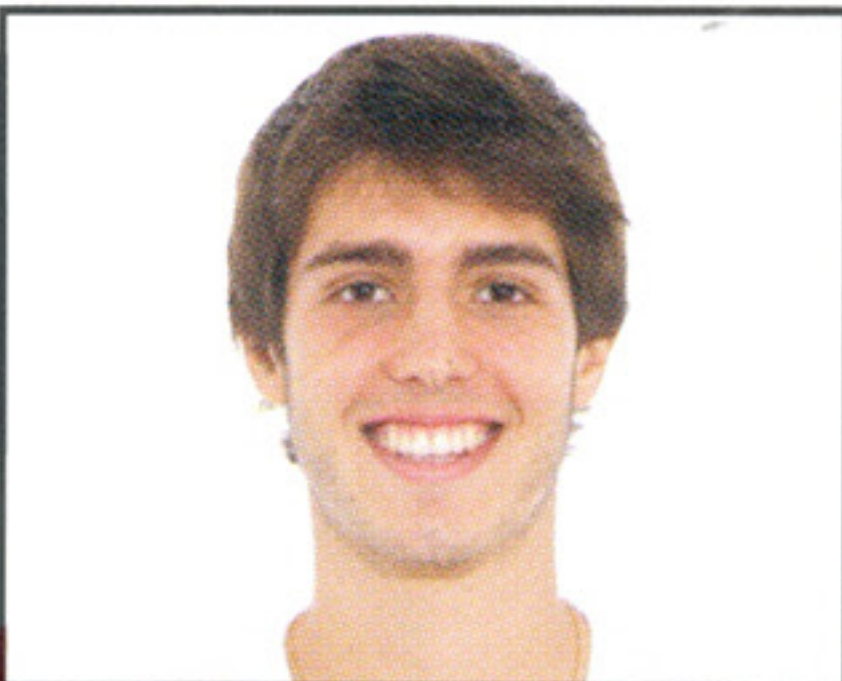

**08 PAULO HENRIQUE**  
PAULO H. MARTINS EUGENIO  
MEIA DIR. 18A . 65K . 1,77M



**09 ALFREDO**  
ALFREDO FRANCISCO MARTINS  
ATACANTE . 18A . 70K . 1,75M



**13 MARCELO**  
MARCELO A. DA S. DE SOUZA  
ZAGUEIRO . 17A . 77K . 1,86M



**14 GABRIEL MODESTO**  
GABRIEL REGINALDO MODESTO  
VOLANTE . 17A . 70K . 1,76M



**15 RODRIGO CAIO**  
RODRIGO CAIO COQUETTE RUSSO  
ZAGUEIRO . 17A . 69K . 1,82M



**19 ALLAN**  
ALLAN CHRISTIAN DE ALMEIDA  
VOLANTE . 16A . 75K . 1,83M

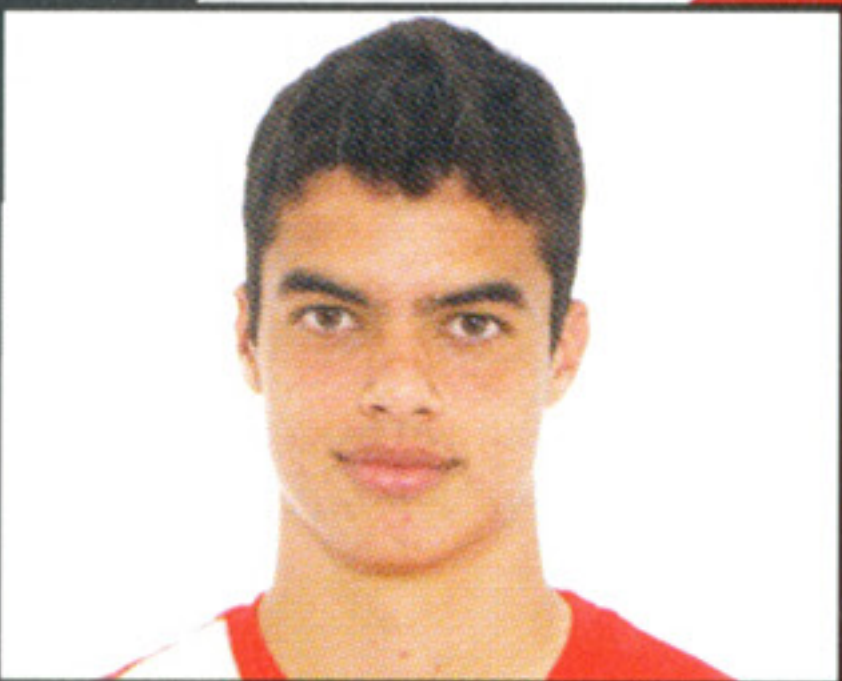

**20 GABRIEL MIOTTI**  
GABRIEL MIOTTI DE OLIVEIRA  
GOLEIRO . 16A . 70K . 1,85M



**21 FELIPE**  
FELIPE DE OLIVEIRA BARROS  
ZAGUEIRO . 16A . 93K . 1,94M





**04 LUIZ EDUARDO**  
LUIZ EDUARDO FELIX DA COSTA  
ZAGUEIRO . 17A . 75K . 1,80M



**05 MARCEL**  
MARCEL HENRIQUE G. A. PEREIRA  
MEIA DIR. 18A . 70K . 1,85M



**06 MIRANDA**  
HENRIQUE MIRANDA RIBEIRO  
LATERAL ESQ. 17A . 64K . 1,79M

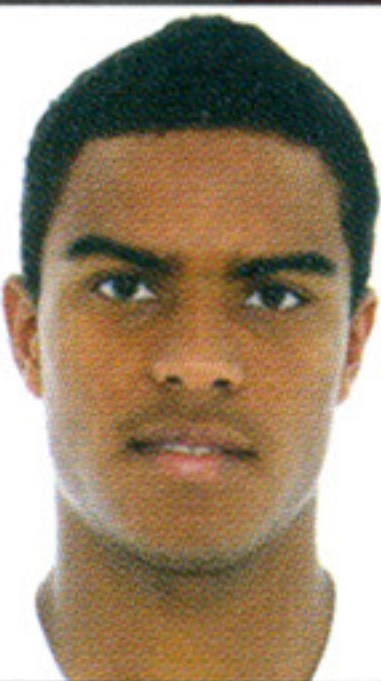

**10 DENER**  
DENER GOMES CLEMENTE  
MEIA DIR. 18A . 74K . 1,85M



**11 REGIS**  
REGIS AUGUSTO SALMAZZO  
ATACANTE . 17A . 66K . 1,70M



**12 FELIPE PASSONI**  
FELIPE PASSONI NECO  
GOLEIRO . 17A . 88K . 1,88M



**16 CLEITON**  
CLEITON PEDRO GUIMARÃES  
LATERAL ESQ. 18A . 74K . 1,81M



**17 CAIO**  
CAIO BARBOSA B. DE CASTRO  
ATACANTE . 18A . 62K . 1,75M



**18 BRUNO**  
BRUNO CUNHA CANTANHEDE  
ATACANTE . 17A . 69K . 1,73M



**22 MIRRAI**  
MIRRAI LEME VIEIRA  
MEIA ESQ. 16A . 61K . 1,75M



**23 GABRIEL XAVIER**  
GABRIEL AUGUSTO XAVIER  
MEIA ESQ. 17A . 63K . 1,68M



**25 PATRICK**  
PATRICK DOS SANTOS CRUZ  
ATACANTE . 17A . 75K . 1,84M





**26** **GUILHERME CORREIA**  
GUILHERME CORREIA PINTO  
ATACANTE . 17A . 62K . 1,76M



**27** **HUGO RODRIGUES**  
HUGO RODRIGUES BARBOSA  
VOLANTE . 17A . 68K . 1,75M



**28** **FELIPE EMANUEL**  
FELIPE EMANUEL DA SILVA  
LATERAL ESQ. 18A . 71K . 1,73M



**29** **PABLO**  
PABLO CAIQUE DE OLIVEIRA  
GOLEIRO . 18A . 86K . 1,94M



**30** **NELSINHO**  
NELSON COSTA PINTO JUNIOR  
MEIA DIR. 16A . 65K . 1,75M



**31** **PEDRINHO**  
PEDRO HENRIQUE DE OLIVEIRA  
MEIA DIR. 16A . 68K . 1,79M

## → APOIO

**MÉDICOS** → Dr. Nilton Fernando Donati,  
Dr. Helvio Lazzarato, Dr. Carlos Tadeu Moreno  
**FISIOTERAPEUTAS** → Dr. Paulo Roberto Pereira de Souza,  
Kelly Cristina da Silva Lombardi, Bruno Nestlehner Paz  
e André Luiz Tramontina  
**NUTRICIONISTA** → Marcelle Aziz Costa Scaff  
**SERVIÇO SOCIAL** → Mariana Grassia  
**PEDAGOGIA** → Daniel Alves Ribeiro  
**PSICOLOGIA** → Augusto Naressi M. de Carvalho  
**ODONTOLOGIA** → Dr. Sérgio Bassit Macedo  
**ANALISTA DE DESEMPENHO** → Prof. Carlos Rogério Thiengo  
**PREP. DE FORÇA E REAB.** → Prof. Henrique Camargo Martins  
**SUPERVISOR ADM.** → Cláudio José Gonçalves da Silva  
**VÍDEO** → Fábio Abreu



## → DIRETORIA

### **PRESIDENTE**

**Dr. Juvenal Juvêncio**

### **VICE-PRESIDENTE DE FUTEBOL**

**Dr. Carlos Augusto de Barros e Silva**

### **DIRETOR DE FUTEBOL**

**Dr. João Paulo de Jesus Lopes**

### **DIRETOR DE FUTEBOL DE BASE**

**Sr. Marcos Tadeu Novais dos Santos**

### **DIRETOR DA CATEGORIA SUB-20**

**Francesco Moretto Júnior**

## → COMISSÃO TÉCNICA



**MARCELO  
RODRIGUES DE LIMA**  
COORDENADOR TÉCNICO



**SÉRGIO BARESI**  
TÉCNICO



**DANILO  
AUGUSTO DE SILVA**  
PREPARADOR FÍSICO



**SÉRGIO  
NERE SANTANA**  
PREPARADOR DE GOLEIROS



**MARCELO SILVA  
DA FONSECA LIMA**  
MASSAGISTA



**JOÃO ALVES PONTES**  
ROUPARIA



## → FORMAÇÃO DE ATLETAS

O Centro de Formação de Atletas Presidente Laudo Natel, em Cotia, é antes de tudo a realização de um sonho, como traduz em palavras o Presidente Juvenal Juvêncio. Um sonho que possibilita vivermos no presente o futuro de nosso futebol.

As conquistas dentro dos gramados tornam-se possíveis com o investimento na formação de jovens atletas, preocupação constante do São Paulo Futebol Clube, maior formador de atletas de futebol do Brasil.









Todo atleta de Cotia é acompanhado por médicos, odontologistas, psicólogos, fisioterapeutas, nutricionistas e assistentes sociais para seu completo desenvolvimento.

O clube também oferece alojamento e alimentação, além de acompanhamento escolar. Para isso, o São Paulo FC mantém parceria com escolas públicas e particulares de Cotia, além de atendimento individualizado com reforço e acompanhamento da vida escolar de cada atleta.







Tudo isso faz do São Paulo FC um verdadeiro modelo, não apenas na formação de atletas de futebol, mas sim de verdadeiros cidadãos.





## → INFRA-ESTRUTURA

- . 220.000 m<sup>2</sup>
- . estádio para 1.800 torcedores
- . 8 campos oficiais
- . 4 campos sociais
- . quadra poliesportiva
- . campo de areia
- . 4 alojamentos para 100 pessoas
- . 4 vestiários
- . consultório médico e odontológico
- . reffis
- . hotel para 150 pessoas



## → CFA EM NÚMEROS

802 refeições por dia

48 atendimentos fisioterápicos por dia

160 funcionários

R\$ 15 milhões de investimento por ano



fotos de Rubens Chiri



# GRUPO M

## SEDE LIMEIRA

SÃO PAULO FC, INTER DE LIMEIRA [SP],  
ITABUNA [BA], JI-PARANÁ [RO]

### 1ª FASE → 5.JAN

- 5.JAN 19H, INTER DE LIMEIRA x ITABUNA  
5.JAN 21H, SÃO PAULO FC x JI-PARANÁ  
8.JAN 17H, ITABUNA x SÃO PAULO FC  
8.JAN 19H, INTER DE LIMEIRA x JI-PARANÁ  
12.JAN 19H, JI-PARANÁ x ITABUNA  
12.JAN 21H, INTER DE LIMEIRA x SÃO PAULO FC

2ª FASE → 15.JAN

3ª FASE → 18.JAN

4ª FASE → 20.JAN

5ª FASE [SEMI] → 22.JAN

6ª FASE [FINAL] → 25.JAN

TRANSMISSÃO

SPORTV, ESPN, REDE VIDA, REDE TV



[saopaulofc.net](http://saopaulofc.net)



**Encarte original**  
**Diretoria de Comunicações**

**Digitalização, tratamento e montagem**  
**Michael Serra**

**2022**



**ONDE A MOEDA CAI DE PÉ**