



› › › › › NÚMEROS TRICOLORS ›

CAMPEONATO PAULISTA

› SÃO PAULO FUTEBOL CLUBE ›



ANDRÉ OTTI

IMPRENSOS
URGENTES

CINZANO

CAMPANA

LAC MAI

MAI

S.P.F.C.

TORCIDA UNIFORMIZADA

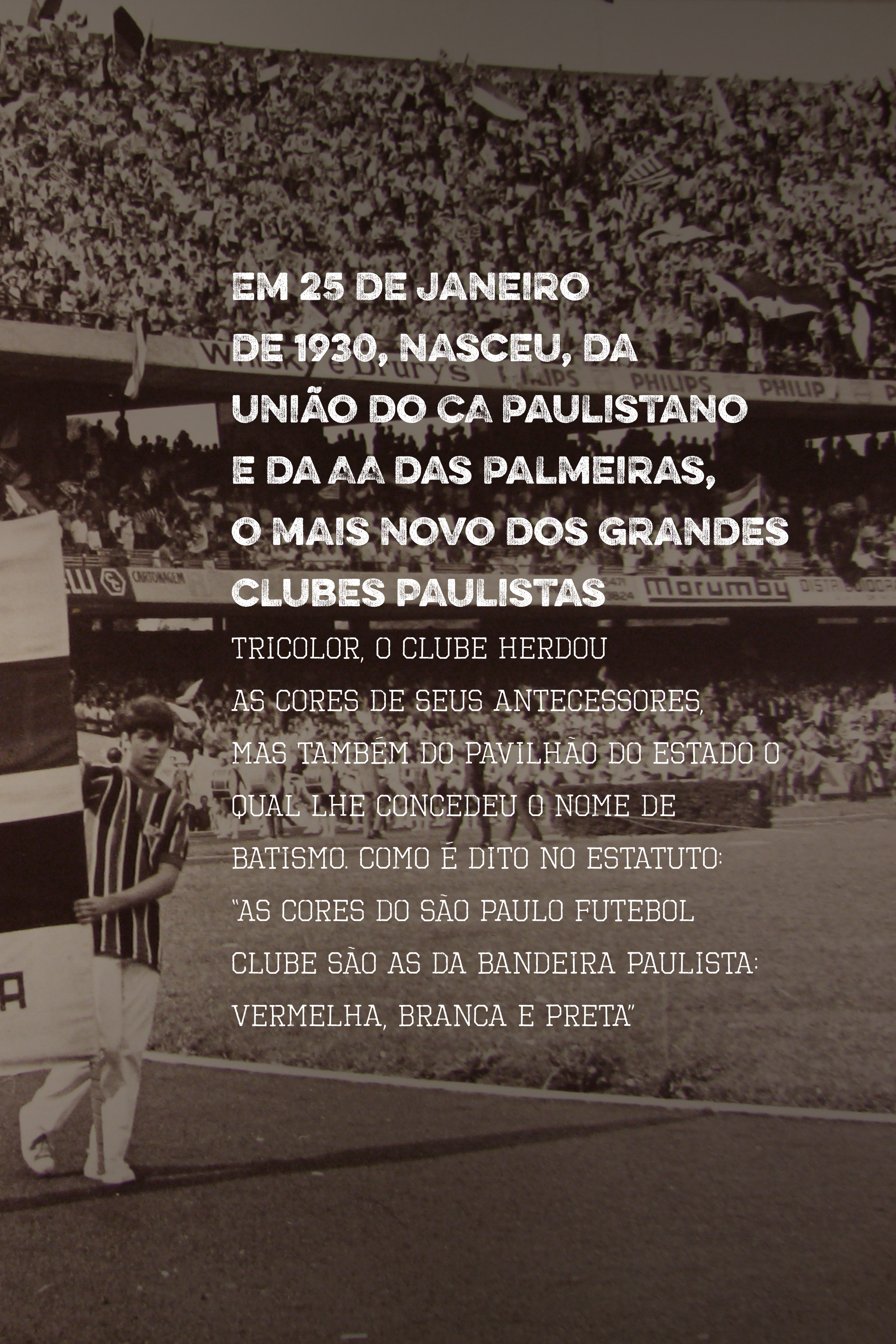

**EM 25 DE JANEIRO
DE 1930, NASCEU, DA
UNIÃO DO CA PAULISTANO
E DA AA DAS PALMEIRAS,
O MAIS NOVO DOS GRANDES
CLUBES PAULISTAS**

TRICOLOR, O CLUBE HERDOU
AS CORES DE SEUS ANTECESSORES,
MAS TAMBÉM DO PAVILHÃO DO ESTADO O
QUAL LHE CONCEDEU O NOME DE
BATISMO. COMO É DITO NO ESTATUTO:
"AS CORES DO SÃO PAULO FUTEBOL
CLUBE SÃO AS DA BANDEIRA PAULISTA:
VERMELHA, BRANCA E PRETA"



**A RELAÇÃO ENTRE CLUBE
E ESTADO É PROFUNDA.
COMEÇOU AINDA EM 1932:
NO DECORRER DA REVOLUÇÃO
CONSTITUCIONALISTA,**

JOGADORES DO TIME ALÇARAM
ARMAS E DIRIGENTES DO CLUBE
DERRETERAM TROFÉUS
DE OURO EM PROL DO
MOVIMENTO REGIONAL.



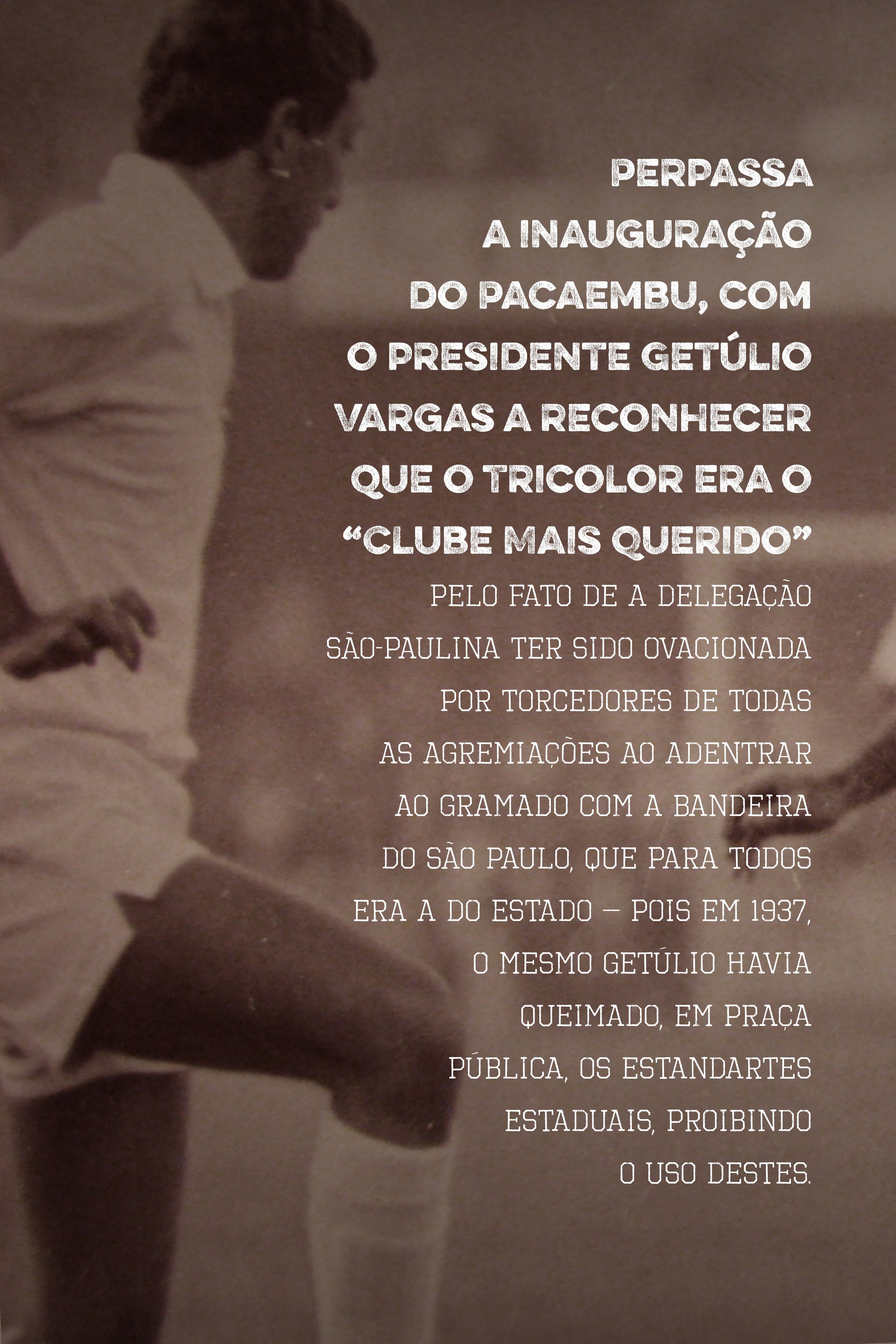

**PERPASSA
A INAUGURAÇÃO
DO PACAEMBU, COM
O PRESIDENTE GETÚLIO
VARGAS A RECONHECER
QUE O TRICOLOR ERA O
“CLUBE MAIS QUERIDO”**

PELO FATO DE A DELEGAÇÃO
SÃO-PAULINA TER SIDO OVACIONADA
POR TORCEDORES DE TODAS
AS AGREMIÇÕES AO ADENTRAR
AO GRAMADO COM A BANDEIRA
DO SÃO PAULO, QUE PARA TODOS
ERA A DO ESTADO – POIS EM 1937,
O MESMO GETÚLIO HAVIA
QUEIMADO, EM PRAÇA
PÚBLICA, OS ESTANDARTES
ESTADUAIS, PROIBINDO
O USO DESTES.

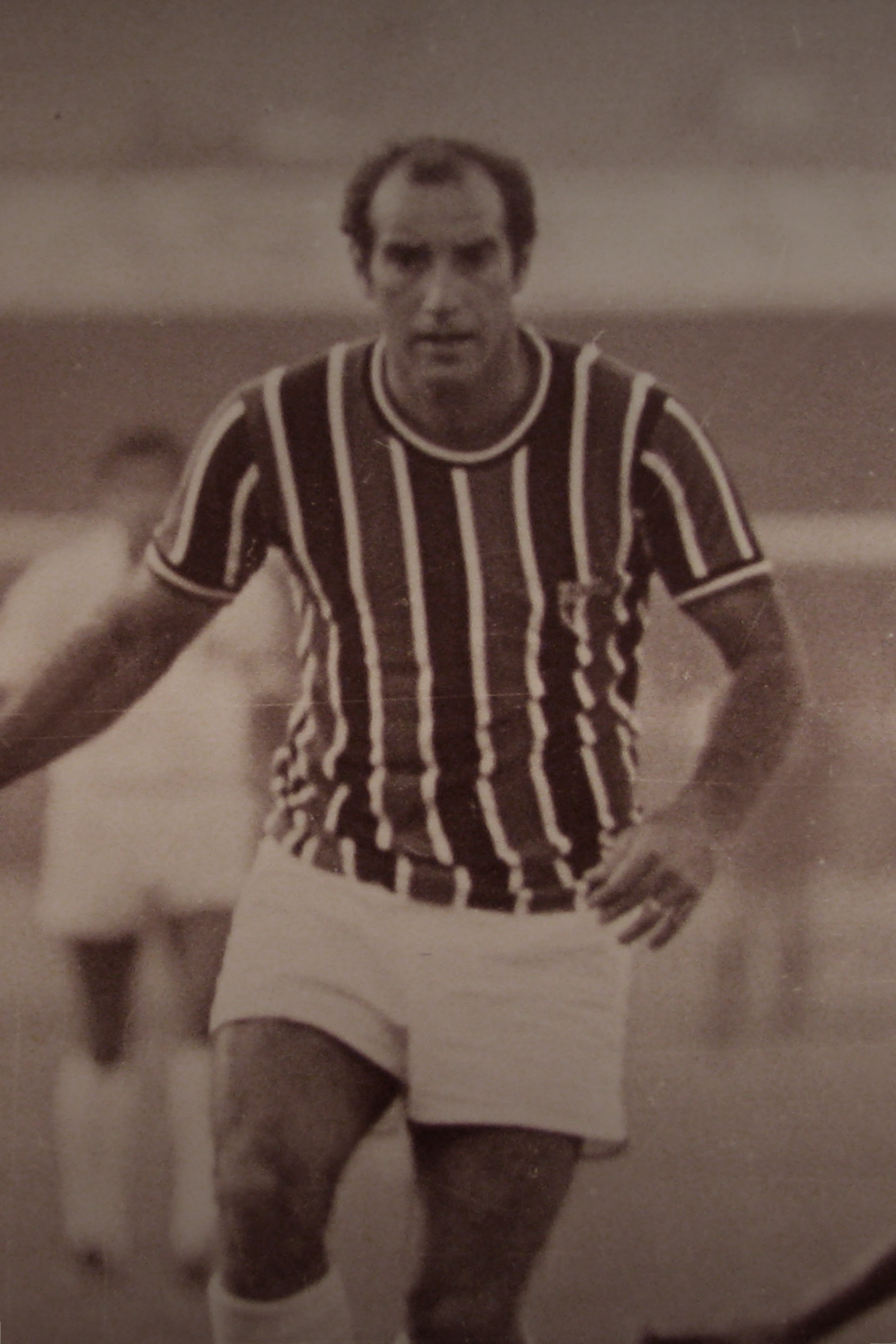



E CULMINA COM A ERA DO MORUMBI, NOS ANOS 70
TAMBÉM CHAMADO DE PAULISTÃO PELO GIGANTISMO
E PELO FATO DE ACOLHER TODAS AS TORCIDAS
DO ESTADO, DEIXANDO PARA A POSTERIDADE
RECORDES IMBATÍVEIS DE PÚBLICO.



**POR ISSO, ESSA HISTÓRIA
SE MESCLA NA PRÓPRIA
IDENTIDADE DOS SÃO-PAULINOS
E DO SÃO PAULO FUTEBOL CLUBE**

































FEDERAÇÃO PAULISTA DE FUTEBOL
COPA CENTENÁRIO DA REPÚBLICA
CAMPEÃO 1989
1ª DIVISÃO DE FUTEBOL PROFISSIONAL
ADMINISTRAÇÃO:
EDUARDO JOSÉ FARAH-ANTONE GERMAN













RESUMO DE RECOR DE JOGADORES

MAIS JOGOS

WALDIR PERES / 343 JOGOS

MAIS PARTICIPAÇÕES

ROGÉRIO CENI / 19 TORNEIOS (20 EM 2015)

MAIS GOLS

GINO ORLANDO / 142 GOLS

MAIS GOLS EM UMA ÚNICA EDIÇÃO

FRIEDENREICH / 32 GOLS (EM 1931)

MAIS VEZES ARTILHEIRO DO CLUBE EM UMA EDIÇÃO

SERGINHO CHULAPA / 8 VEZES (1975-1982)

MAIS VITÓRIAS

MAURO RAMOS / 187 JOGOS

MELHOR APROVEITAMENTO

SASTRE / 83,58% (53V, 9E, 5D / MÍN. 32 JOGOS)

	P	J	V	E	D	G
1º WALDIR PERES	GL	343	175	101	67	0
2º NELSONHO	LE	292	144	94	54	3
3º ROGÉRIO CENI	GL	280	174	56	50	34
4º MAURO	DF	276	187	47	42	0
5º DARÍO PEREYRA	ZG	268	137	76	55	19
6º JOSE POY	GL	264	173	44	47	0
7º DE SORDI	LD	250	153	53	44	0
8º ROBERTO DIAS	DF	241	119	65	57	33
9º TEIXEIRINHA	AT	239	168	41	30	87
10º RIBERTO	LE	238	135	59	44	12

	P	J	G	M
1º GINO ORLANDO (GINO ORLANDO)	AT	222	142	0,64
2º SERGINHO CHULAPA (SÉRGIO BERNARDINO)	AT	237	138	0,58
3º LUIZINHO (LUIZ MESQUITA DE OLIVEIRA)	AT	158	122	0,77
4º LEÔNIDAS (LEÔNIDAS DA SILVA)	AT	120	93	0,78
5º MÜLLER (LUIZ ANTÔNIO CORRÊA DA COSTA)	AT	187	88	0,47
6º TEIXEIRINHA (ELÍSIO DOS SANTOS TEIXEIRA)	AT	239	87	0,36
7º MAURINHO (MAURO RAPHAEL)	AT	178	84	0,47
8º FRIEDENREICH (ARTHUR FRIEDENREICH)	AT	80	72	0,90
9º PRADO (ANTÔNIO FRANCISCO BUENO DO PRADO)	AT	112	66	0,59
10º RAÍ (RAÍ SOUZA VIEIRA DE OLIVEIRA)	MC	173	64	0,37

J	V	E	D	GM	GS	%P	MM	MS
242	156	46	40	620	288	70,80	2,56	1,19
168	87	46	35	255	141	60,91	1,52	0,84
166	77	60	29	250	136	58,43	1,51	0,82
162	87	48	27	283	150	63,58	1,75	0,93
159	90	40	29	300	167	64,99	1,89	1,05
105	51	29	25	145	90	57,78	1,38	0,86
86	62	17	7	273	103	78,68	3,17	1,20
84	37	27	20	91	59	54,76	1,08	0,70
82	54	15	13	161	79	71,95	1,96	0,96
61	42	8	11	129	49	73,22	2,11	0,80

RUBENS SALES	1980	CARLOS ALBERTO SILVA
JORECA	1981	FORMIGA
JORECA	1985	CILINHO
JORECA	1987	CILINHO
VICENTE FEOLA	1989	CARLOS ALBERTO SILVA
VICENTE FEOLA	1991	TELÊ SANTANA
JIM LOPES	1992	TELÊ SANTANA
BÉLA GUTTMANN	1998	NELSINHO BATISTA
ZEZÉ MOREIRA	2000	LEVIR CULPI
OSVALDO BRANDÃO	2002	OSWALDO DE OLIVEIRA
JOSÉ POY	2005	EMERSON LEÃO

ARTILHARIA GERAL CAMPEONATOS

1933 / WALDEMAR DE BRITO / 21 GOLS

1938 / ELYSEO / 13 GOLS

1944 / LUIZINHO / 22 GOLS

1949 / FRIAÇA / 24 GOLS

1956 / ZEZINHO / 16 GOLS

1970 / TONINHO GUERREIRO / 13 GOLS

1972 / TONINHO GUERREIRO / 17 GOLS

1975 / SERGINHO CHULAPA / 22 GOLS

1977 / SERGINHO CHULAPA / 32 GOLS

DESEMPENHO GERA

	J	V	E
CAMPEONATO PAULISTA	2203	1246	537
SUPERCAMPEONATO PAULISTA	4	2	2

DESEMPENHO NO M

	J	V	E
CAMPEONATO PAULISTA	684	411	167
SUPERCAMPEONATO PAULISTA	1	1	0

AS MELHORES MÉDIAS DE PÚBLICO NO MORUMBI

GM	GS	SG	P3	%P	MM	MS
69	32	37	42	70,00	3,45	1,60
70	20	50	53	88,33	3,50	1,00
62	20	42	54	90,00	3,10	1,00
48	27	21	31	51,67	2,40	1,35
54	19	35	50	83,33	2,70	0,95
70	23	47	52	78,79	3,18	1,05
55	27	28	44	66,67	2,50	1,23
46	34	12	54	64,29	1,64	1,21
66	31	35	67	74,44	2,20	1,03
70	21	49	74	88,10	2,50	0,75
46	29	17	50	64,10	1,77	1,12
72	37	35	54	69,23	2,77	1,42
114	49	65	80	74,07	3,17	1,36
100	44	56	78	70,27	2,70	1,19
93	39	54	85	74,56	2,45	1,03
79	38	41	75	65,79	2,08	1,00
74	54	20	50	49,02	2,18	1,59
73	40	33	59	65,56	2,43	1,33

GM	GS	SG	P3	%P	MM	MS
66	36	30	62	68,89	2,20	1,20
56	26	30	62	68,89	1,87	0,87
51	40	11	45	50,00	1,70	1,33
52	32	20	46	51,11	1,73	1,07
45	35	10	46	54,76	1,61	1,25
54	17	37	57	70,37	2,00	0,63
39	36	3	39	50,00	1,50	1,38
47	32	15	54	62,07	1,62	1,10
29	15	14	39	72,22	1,61	0,83
39	17	22	53	80,30	1,77	0,77
32	7	25	50	75,76	1,45	0,32
22	20	2	27	40,91	1,00	0,91
28	15	13	46	58,97	1,08	0,58
60	16	44	85	80,95	1,71	0,46
39	18	21	46	54,76	1,39	0,64
73	36	37	82	59,42	1,59	0,78
61	48	13	87	55,77	1,17	0,92
46	38	8	63	48,84	1,07	0,88

GM	GS	SG	P3	%P	MM	MS
55	32	23	79	59,85	1,25	0,73
82	45	37	96	57,14	1,46	0,80
64	36	28	78	65,00	1,60	0,90
70	39	31	90	62,50	1,46	0,81
52	25	27	70	61,40	1,37	0,66
72	29	43	81	64,29	1,71	0,69
50	36	14	53	46,49	1,32	0,95
61	42	19	69	54,76	1,45	1,00
43	26	17	45	60,00	1,72	1,04
37	16	21	53	60,92	1,28	0,55
41	26	15	49	49,49	1,24	0,79
66	27	39	75	73,53	1,94	0,79
63	29	34	72	70,59	1,85	0,85
67	30	37	67	62,04	1,86	0,83
66	38	28	57	63,33	2,20	1,27
51	35	16	61	56,48	1,42	0,97
54	35	19	55	61,11	1,80	1,17
56	28	28	47	60,26	2,15	1,08

GM	GS	SG	P3	%P	MM	MS
40	15	25	34	80,95	2,86	1,07
47	23	24	40	74,07	2,61	1,28
45	22	23	46	76,67	2,25	1,10
32	26	6	21	46,67	2,13	1,73
0	0	0	0	0,00	0,00	0,00
29	14	15	20	60,61	2,64	1,27
21	7	14	25	83,33	2,10	0,70
49	21	28	45	78,95	2,58	1,11
46	21	25	42	73,68	2,42	1,11
43	19	24	45	71,43	2,05	0,90
33	25	8	41	65,08	1,57	1,19
34	21	13	40	63,49	1,62	1,00
43	25	18	36	57,14	2,05	1,19
41	21	20	44	69,84	1,95	1,00
47	25	22	46	73,02	2,24	1,19
35	18	17	45	71,43	1,67	0,86
28	15	13	28	58,33	1,75	0,94
4407	2267	2140	4303	64,64	1,99	1,02

ESTA É UMA PUBLICAÇÃO DO DEPARTAMENTO
DE COMUNICAÇÃO DO SÃO PAULO FC

/ FOTOS /
ARQUIVO HISTÓRICO DO SÃO PAULO FC



SAOPAULOFc.NET
FACEBOOK.COM/SAOPAULOFc
INSTAGRAM.COM/SAOPAULOFc
TWITTER.COM/SAOPAULOFc
YOUTUBE.COM/SPFCCTV