

1930

**O TRICOLOR
JOGO A JOGO!**
IMAGENS DE TODOS OS
TIMES DO SÃO PAULO
VOL. 1

SPFC

SÃO PAULO FUTEBOL CLUBE

**PRODUÇÃO
MICHAEL
2019-SERRA**

**UM RESGATE DE QUASE 90 ANOS DE HISTÓRIA SÃO-PAULINA
ATRAVÉS DE FOTOS DOS MAIS DE 5.600 JOGOS DO CLUBE**

1930

1º JOGO-
TREINO
ESTÁDIO DA CHÁCARA
DA FLORESTA
2/FEV

 PARTIDA
NÃO-OFFICIAL



IMAGEM DE
ARQUIVO
HISTÓRICO

SÃO PAULO FC "A"

4

SÃO PAULO FC "B"

1

"A" PALMEIRAS: SEIXAS, CLODÔ, OCTACÍLIO?, LUIZINHO, JOGADOR, BARTHÔ, RUEDA E SÉRGIO; JOÃOZINHO?, JAÚ?, PASSOS?, ABATE E NESTOR (1º G)
"B" PAULISTANO: ALVES?, SERROTE, ARAKEN, SCOTT E ÂNGELO?; SIRIRI, AMADEU?, TRIGO?, FRIEDENREICH E OLAVO (2º G)

1930

**TORNEIO
INÍCIO**
ESTÁDIO DA CHÁCARA
DA FLORESTA
9/MAR

**PARTIDA
NÃO-OFICIAL**



**IMAGEM DE
ARQUIVO
HISTÓRICO**

SÃO PAULO FC

3

CA YPIRANGA

0

**SÉRGIO, CLODÔ, NESTOR, BOOCK, ARAKEN PATUSCA, FRIEDENREICH, ZUANELLA, RUEDA E
HUGO (BANDEIRINHA); FORMIGA, SERROTE, BARTHÔ, SIRIRI E ABATE**

1930

**CAMPEONATO
PAULISTA**
ESTÁDIO DA CHÁCARA
DA FLORESTA
16/MAR



**IMAGEM DE
A GAZETA**

SÃO PAULO FC

0

CA YPIRANGA

0

**ALVES, BOOCK, CLODÔ, ZITO, BARTHÔ E NESTOR;
LUIZINHO, MILTON, FRIEDENREICH, SEIXAS, ZUANELLA**

1930

**CAMPEONATO
PAULISTA**

ESTÁDIO DA
RUA JAVARI

23/MAR



**IMAGEM DE
ARQUIVO
HISTÓRICO**

CA JUVENTUS

1

SÃO PAULO FC

6

**HUGO (BANDEIRINHA); BARTHÔ, BINO, FRIEDENREICH, BOOCK, NESTOR,
ZUANELLA, SEIXAS, SÉRGIO, CLODÔ, MILTON E LUIZINHO**

1930

**CAMPEONATO
PAULISTA**
ESTÁDIO DA CHÁCARA
DA FLORESTA
30/MAR



**IMAGEM DE
A GAZETA**

SÃO PAULO FC

2

PALESTRA ITÁLIA

2

**MILTON, CLODÔ, NESTOR, BOOCK, BARTHÔ E BINO;
LUIZINHO, SEIXAS, FRIEDENREICH, RATO E ZUANELLA**

1930

**CAMPEONATO
PAULISTA**

ESTÁDIO DO
CAMBUCI

6/ABR



**IMAGEM DE
CORREIO
PAULISTANO**

A PORTUGUESA E

1

SÃO PAULO FC

1

**NESTOR; SÉRGIO, CLODÔ, BARTHÔ, BOOCK, BINO E HUGO (BANDEIRINHA);
LUIZINHO, SEIXAS, FRIEDENREICH, ZECCHI E ZUANELLA**

1930

**CAMPEONATO
PAULISTA**

ESTÁDIO DO
FORTIM DO BUGRE

13/ABR



**IMAGEM DE
ARQUIVO
HISTÓRICO**

GUARANI FC

1

SÃO PAULO FC

3

**CENA DO JOGO EM CAMPINAS/SP
(NÃO FORAM ENCONTRADAS FOTOS DO TIME ALINHADO)**

1930

**CAMPEONATO
PAULISTA**

ESTÁDIO DA
RUA THABOR

20/ABR



**IMAGEM DE
ARQUIVO
HISTÓRICO**

CS AMÉRICA

1

SÃO PAULO FC

6

**CENA DO JOGO EM SÃO PAULO/SP
(NÃO FORAM ENCONTRADAS FOTOS DO TIME ALINHADO)**

1930

**CAMPEONATO
PAULISTA**
ESTÁDIO DA CHÁCARA
DA FLORESTA
3/MAI

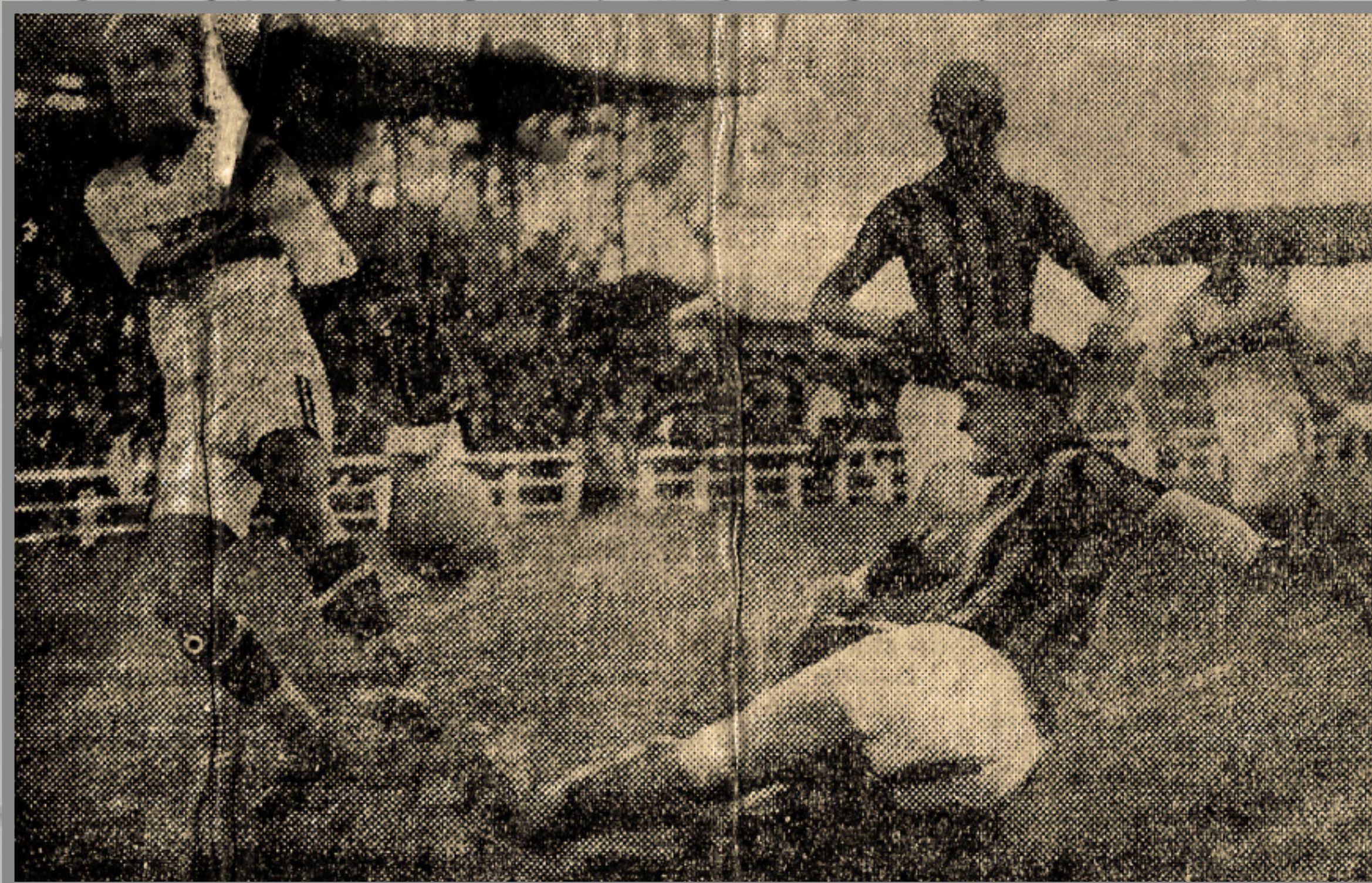

**IMAGEM DE
ARQUIVO
HISTÓRICO**

SC GERMÂNIA

2

SÃO PAULO FC

4

**CENA DO JOGO EM SÃO PAULO/SP - LUIZINHO EM DESTAQUE
(NÃO FORAM ENCONTRADAS FOTOS DO TIME ALINHADO)**

1930

**CAMPEONATO
PAULISTA**

ESTÁDIO DA
VILA BELMIRO

11/MAI



**IMAGEM DE
A GAZETA**

SANTOS FC

2

SÃO PAULO FC

2

**RIBEIRO (MASSAGISTA), BARTHÔ, CLODÔ, BINO, FRIEDENREICH,
SEIXAS, SCOTT, MILTON, LUIZINHO, SIRIRI E BOOCK; NESTOR**

1930

AMISTOSO
NACIONAL
ESTÁDIO DE
SÃO JANUÁRIO

13/MAI



IMAGEM DE
ARQUIVO
HISTÓRICO

CR VASCO DA GAMA

2

SÃO PAULO FC

1

LUZINHO, CLODÔ, BINO, EMÍLIO ARMIÑANA, BARTHÔ E NESTOR;
SEIXAS, SIRIRI, BOOCK, FRIEDENREICH E ARAKEN PATUSCA

1930

**CAMPEONATO
PAULISTA**
ESTÁDIO DA CHÁCARA
DA FLORESTA
17/MAI



**IMAGEM DE
ARQUIVO
HISTÓRICO**

SÃO PAULO FC

2

SC SYRIO

2

**NESTOR; CAETANO, CLODÔ, BINO, MILTON E BOOCK;
LUIZINHO, SEIXAS, FRIEDENREICH, SIRIRI E NELSON**

1930

**CAMPEONATO
PAULISTA**
ESTÁDIO DO PARQUE
SÃO JORGE
25/MAI



IMAGEM DE
ARQUIVO
HISTÓRICO

SC CORINTHIANS P

2

SÃO PAULO FC

1

**BINO, MILTON, EMÍLIO ARMIÑANA, CLODÔ E BARTHÔ;
LUIZINHO, SIRIRI, FRIEDENREICH, SEIXAS E ROMEU; NESTOR**

1930

**CAMPEONATO
PAULISTA**
ESTÁDIO DA AV.
CONSELHEIRO NÉBIAS
1/JUN



**IMAGEM DE
ARQUIVO
HISTÓRICO**

C ATL. SANTISTA

0

SÃO PAULO FC

3

**RIBEIRO (MASSAGISTA), BARTHÔ, LUIZINHO, CLODÔ, FRIEDENREICH, EMÍLIO ARMIÑANA,
ABATE, SEIXAS E HUGO (BANDEIRINHA); SIRIRI, MILTON, ROMEU E NESTOR**

1930

**CAMPEONATO
PAULISTA**
ESTÁDIO DA CHÁCARA
DA FLORESTA
8/JUN



AGRADECIMENTOS:
RICARDO ARRUDA



**IMAGEM DE
A GAZETA**

SÃO PAULO FC

2

SC INTER-SP

1

**CENA DO JOGO EM SÃO PAULO/SP
(NÃO FORAM ENCONTRADAS FOTOS DO TIME ALINHADO)**

1930

TACA
NESTOR

ESTÁDIO DA
VILA RAMOS

14/JUL

NÃO TEMOS
IMAGEM
DESSE JOGO



IMAGEM DE
LUGAR NENHUM

AA PINHALENSE

1

SÃO PAULO FC

3

CASO POSSUA OU SAIBA ONDE EXISTA ALGUMA FOTO DESSA PARTIDA,
ENTRE EM CONTATO, POR FAVOR: MICHAEL.SERRA@SAOPAULOFC.NET

1930

TACA DR.
CUNHA BUENO
ESTÁDIO DAS
LARANJEIRAS
20/JUL



IMAGEM DE
ARQUIVO
HISTÓRICO

COMB. FLU/VASCO

1

SÃO PAULO FC

3

LUIZINHO, MILTON, CLODÔ, JOÃOZINHO(?), NESTOR, FRIEDENREICH, BARTHÔ(?), SIRIRI, ABATE (ATRÁS DE SIRIRI),
SEIXAS (ABAIXO DE SIRIRI), EMÍLIO ARMIÑANA, BINO E ROMEU(?)

1930

**AMISTOSO
INTERNACIONAL**
ESTÁDIO DA CHÁCARA
DA FLORESTA
10/AGO



**IMAGEM DE
A GAZETA**

SÃO PAULO FC

5

ESTADOS UNIDOS

3

**LUZINHO, SIRIRI, NESTOR, ROMEU, FRIEDENREICH, ABATE E
BINO; BARTHÔ, CLODÔ, MILTON E ARMANDINHO**

1930

**CAMPEONATO
PAULISTA**
ESTÁDIO DA PONTE
GRANDE

17/AGO



**IMAGEM DE
ARQUIVO
HISTÓRICO**

AA SÃO BENTO

0

SÃO PAULO FC

3

**NESTOR, SIRIRI, EMÍLIO ARMIÑANA, MILTON, LUIZINHO, FORMIGA, CLODÔ,
FRIEDENREICH, BINO, BARTHÔ, ROMEU E HUGO (BANDEIRINHA)**

1930

**CAMPEONATO
PAULISTA**

ESTÁDIO DO
CAMBUCI

31/AGO



IMAGEM DE
A GAZETA

CA YPIRANGA

0

SÃO PAULO FC

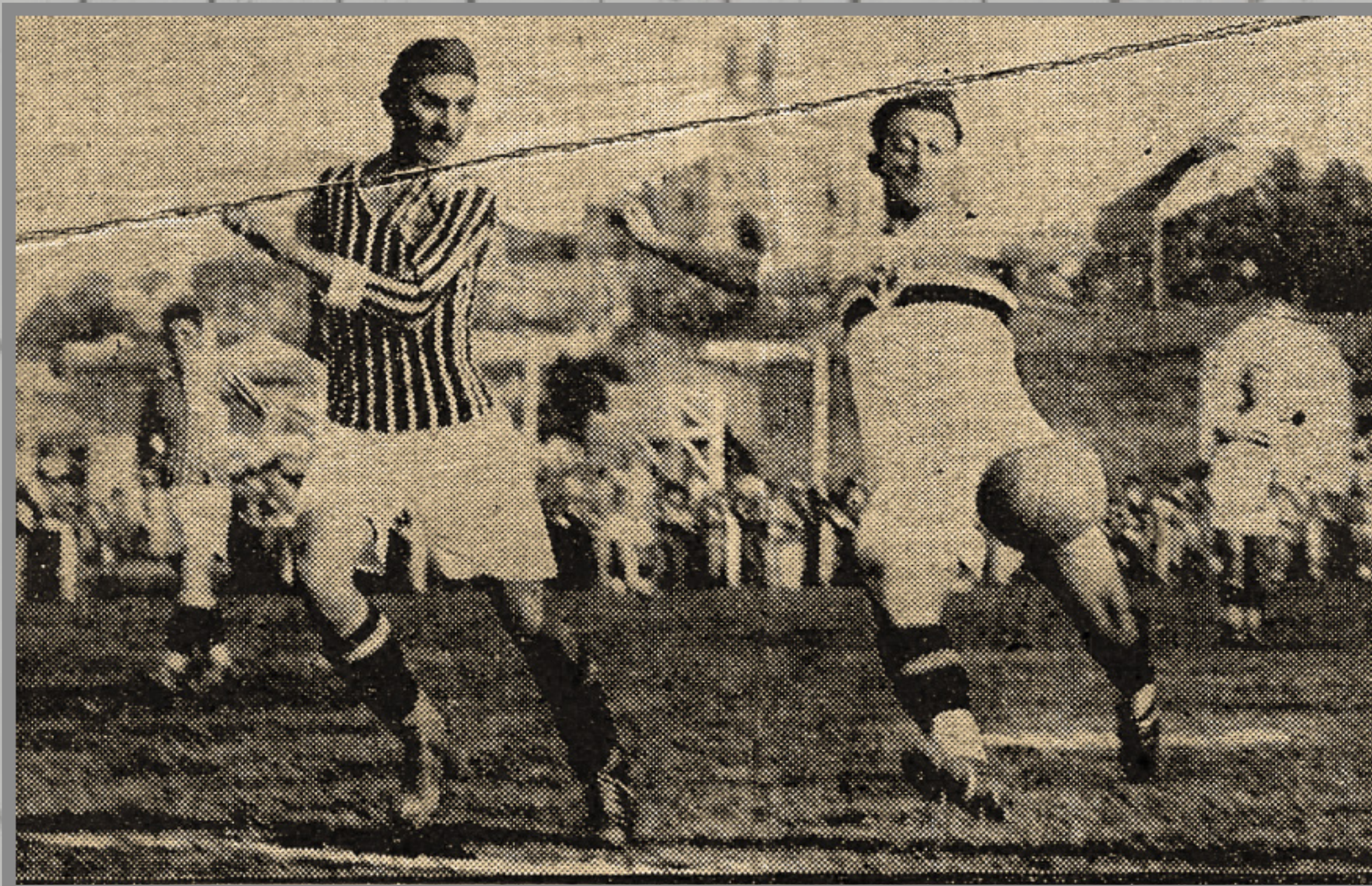
5

**CENA DO JOGO EM SÃO PAULO/SP
(NÃO FORAM ENCONTRADAS FOTOS DO TIME ALINHADO)**

1930

**CAMPEONATO
PAULISTA**
ESTÁDIO DA CHÁCARA
DA FLORESTA
7/SET



**IMAGEM DE
ARQUIVO
HISTÓRICO**

SÃO PAULO FC

3

C ATL. SANTISTA

0

**CENA DO JOGO EM SÃO PAULO/SP
(NÃO FORAM ENCONTRADAS FOTOS DO TIME ALINHADO)**

1930

**CAMPEONATO
PAULISTA**
ESTÁDIO DA CHÁCARA
DA FLORESTA
14/SET



**IMAGEM DE
A GAZETA**

SÃO PAULO FC

5

SC SYRIO

1

**BARTHÔ, MILTON, CLODÔ, NESTOR, BINO E EMÍLIO ARMIÑANA;
LUIZINHO, SIRIRI, FRIEDENREICH, ARMANDINHO E ROMEU**

1930

**CAMPEONATO
PAULISTA**
ESTÁDIO DO PARQUE
ANTARCTICA
21/SET



**IMAGEM DE
ARQUIVO
HISTÓRICO**

PALESTRA ITÁLIA

2

SÃO PAULO FC

2

**HUGO (BANDEIRINHA), EMÍLIO ARMIÑANA, BINO, MILTON, ROMEU, CLODÔ E
BARTHÔ; ARMANDINHO, FRIEDENREICH, SIRIRI, LUIZINHO E NESTOR**

1930

**CAMPEONATO
PAULISTA**
ESTÁDIO DA CHÁCARA
DA FLORESTA
28/SET



IMAGEM DE
A GAZETA

SC INTER-SP

1

SÃO PAULO FC

1

**RIBEIRO (MASSAGISTA), SIRIRI, MILTON, LUIZINHO, EMÍLIO ARMIÑANA, FRIEDENREICH,
NESTOR, CLODÔ, BARTHÔ, ROMEU, BINO E ARMANDINHO**

1930

CAMPEONATO
PAULISTA
ESTÁDIO DA CHÁCARA
DA FLORESTA
5/OUT

NÃO TEMOS
IMAGEM
DESSE JOGO

IMAGEM DE
LUGAR NENHUM

SÃO PAULO FC

4

AA SÃO BENTO

0

CASO POSSUA OU SAIBA ONDE EXISTA ALGUMA FOTO DESSA PARTIDA,
ENTRE EM CONTATO, POR FAVOR: MICHAEL.SERRA@SAOPAULOFCC.NET

1930

**CAMPEONATO
PAULISTA**
ESTÁDIO DA CHÁCARA
DA FLORESTA
12/OUT



**IMAGEM DE
ARQUIVO
HISTÓRICO**

SÃO PAULO FC

4

CA JUVENTUS

0

**CENA DO JOGO EM SÃO PAULO/SP
(NÃO FORAM ENCONTRADAS FOTOS DO TIME ALINHADO)**

1930

**FESTIVAL
DA APEA**
ESTÁDIO DA CHÁCARA
DA FLORESTA
15/NOV



**IMAGEM DE
ARQUIVO
HISTÓRICO**

SÃO PAULO FC

2

PALESTRA ITÁLIA

2

**ABATE, CLODÔ, BINO, BARTHÔ E MILTON; LUIZINHO, ARMANDINHO,
FRIEDENREICH, SIRIRI E FORMIGA; NESTOR**

1930

**CAMPEONATO
PAULISTA**
ESTÁDIO DA CHÁCARA
DA FLORESTA
23/NOV



**IMAGEM DE
A GAZETA**

SÃO PAULO FC

3

SANTOS FC

3

**RIBEIRO (MASSAGISTA), LUZINHO, SIRIRI, FRIEDENREICH, ARMANDINHO, ROMEU E HUGO (BANDEIRINHA);
MILTON, BINO, ABATE, CLODÔ E NESTOR; BARTHÔ**

1930

**CAMPEONATO
PAULISTA**
ESTÁDIO DA CHÁCARA
DA FLORESTA
30/NOV



IMAGEM DE
A GAZETA

SÃO PAULO FC

5

A PORTUGUESA E

1

**LUZINHO, SIRIRI, FRIEDENREICH, ROMEU, CLODÔ E NESTOR;
BINO, BARTHÔ, MILTON, ABATE E ARMANDINHO**

1930

**CAMPEONATO
PAULISTA**
ESTÁDIO DA CHÁCARA
DA FLORESTA
7/DEZ



IMAGEM DE
A GAZETA

SÃO PAULO FC

1

SC CORINTHIANS P

1

**HUGO (BANDEIRINHA), RIBEIRO (MASSAGISTA), MILTON, CLODÔ, EMÍLIO ARMIÑANA, BINO E
BARTHÔ; LUZINHO, SIRIRI, FRIEDENREICH, ARMANDINHO E ROMEU**

1930

**CAMPEONATO
PAULISTA**
ESTÁDIO DA CHÁCARA
DA FLORESTA
14/DEZ



**IMAGEM DE
A GAZETA**

SÃO PAULO FC

5

GUARANI FC

1

**HUGO (BANDEIRINHA), RIBEIRO (MASSAGISTA), MILTON, CLODÔ, EMÍLIO ARMIÑANA, BINO E
BARTHÔ; LUZINHO, SIRIRI, FRIEDENREICH, ARMANDINHO E ROMEU**

1930

**CAMPEONATO
PAULISTA**
ESTÁDIO DA CHÁCARA
DA FLORESTA
21/DEZ



**IMAGEM DE
ARQUIVO
HISTÓRICO**

SÃO PAULO FC

2

SC GERMÂNIA

1

**RIBEIRO (MASSAGISTA), MILTON, CLODÔ, BINO, EMÍLIO ARMIÑANA E BARTHÔ; LUIZINHO,
ARMANDINHO, FRIEDENREICH, JUNQUEIRINHA E SIRIRI; NESTOR**

1930

CAMPEONATO
PAULISTA
ESTÁDIO DA
ANTARCTICA PAULISTA
28/DEZ

NÃO TEMOS
IMAGEM
DESSE JOGO

IMAGEM DE
LUGAR NENHUM

SÃO PAULO FC

2

CS AMÉRICA

1

CASO POSSUA OU SAIBA ONDE EXISTA ALGUMA FOTO DESSA PARTIDA,
ENTRE EM CONTATO, POR FAVOR: MICHAEL.SERRA@SAOPAULOFK.NET