

PLACAR

VIVA O VÔLEI!



REVISTA ESPORTIVA SEMANAL DA EDITORA ABRIL • N.º 588 • 21/AGOSTO/1981 • Cr\$ 120

**Gilmar
O SANTO
MILAGROSO
DO VERDÃO**

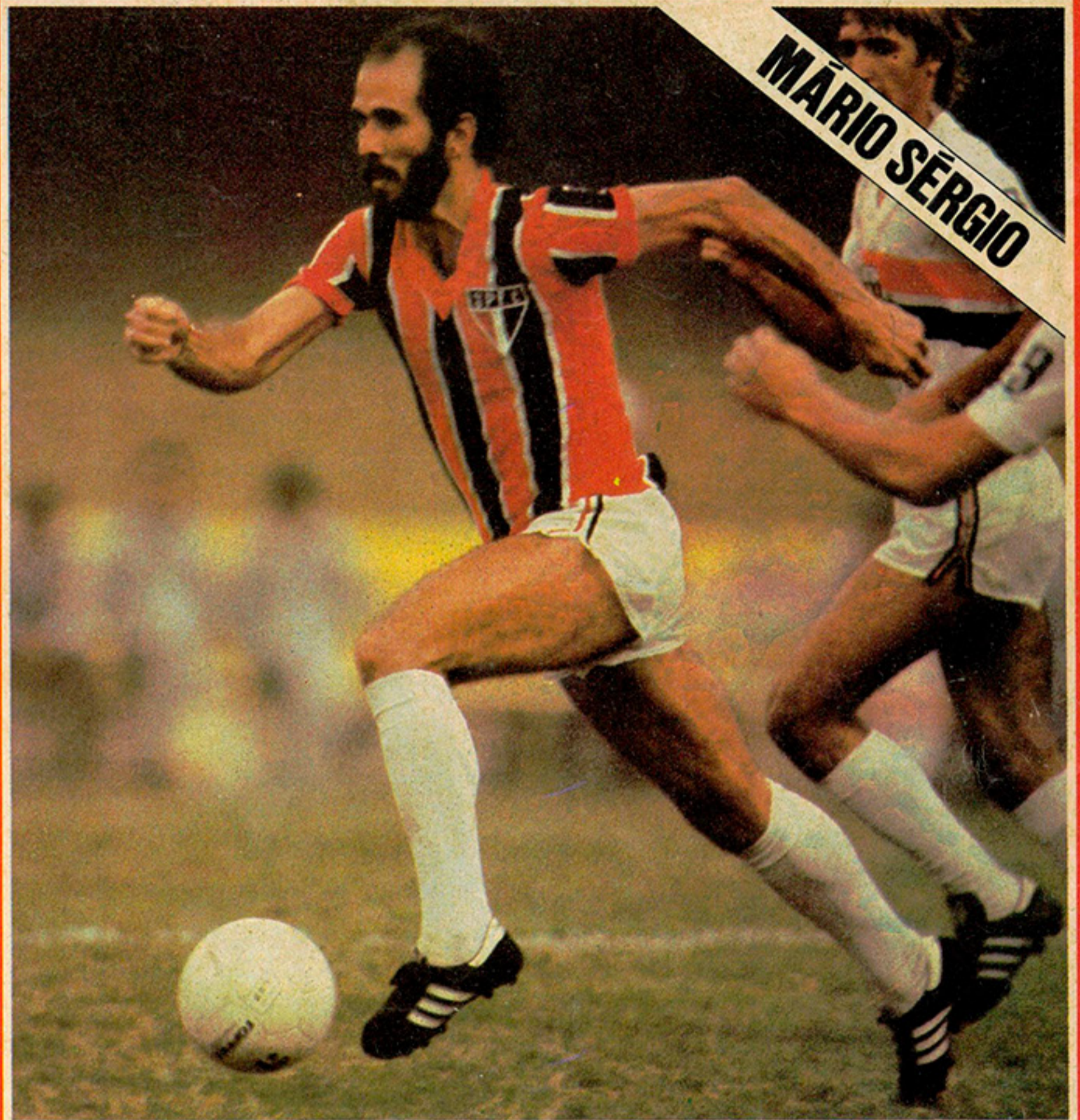
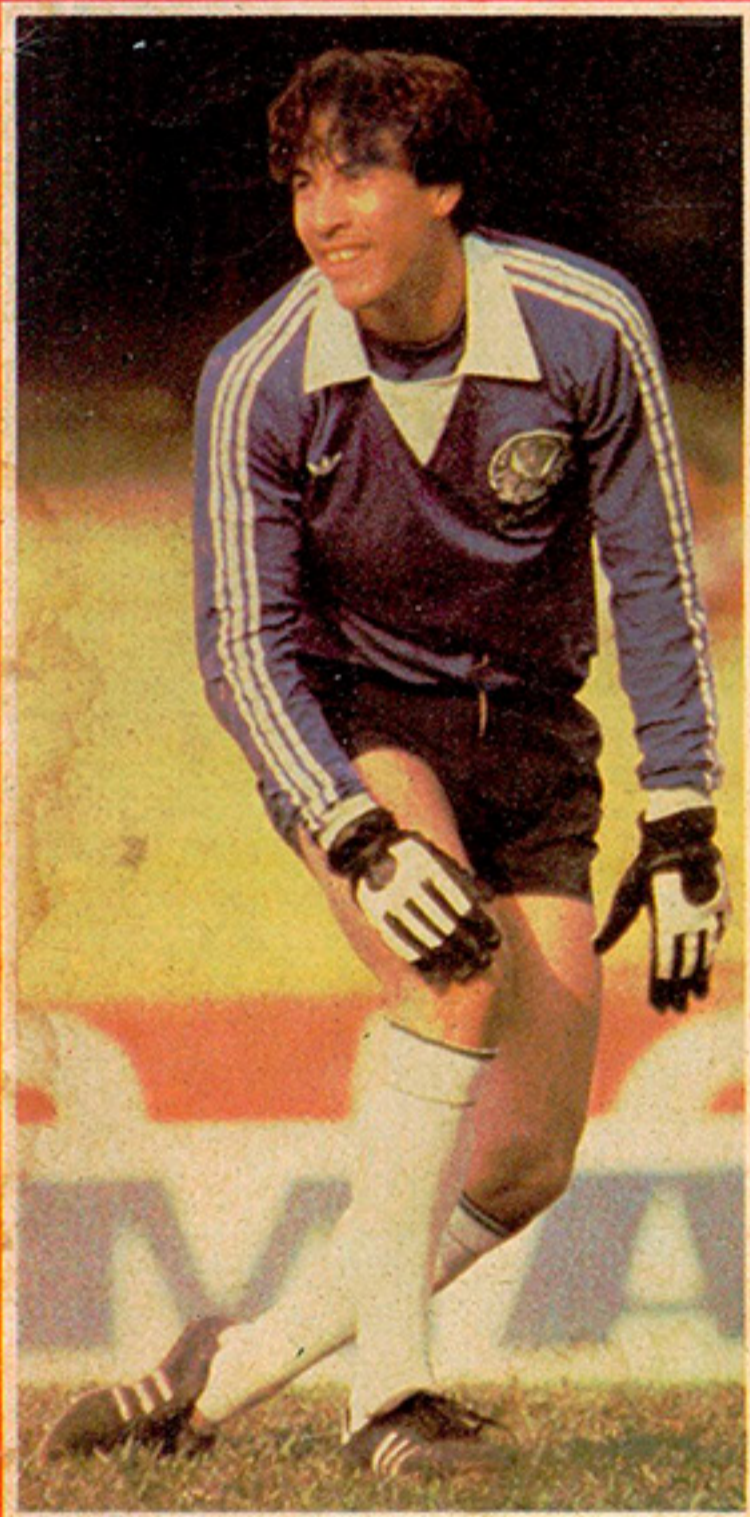

MÁRIO SÉRGIO

O TRICOLOR ESTÁ PRONTO



Oliveira

Flávio

**UMA NOVA ALMA
NO ATLÉTICO
RESSUSCITA
A VELHA
RAÇA**

**EXCLUSIVO
UMA SELEÇÃO
CHAMADA
CAMPINAS F.C.**

**A DESGRACADA
CAMISA 9 DO
SANTOS**

ACRE, ALAGOAS, AMAPÁ, A. TAZONAS, BAHIA, CEARÁ, M. RAIHAO, MATO GROSSO, PA, PARRUBA, PERNAMBUCO, PIAUI, RIO GRANDE DO NORTE, RORAIMA, SERGIPE, S. PAULO, S. VICENTE

Mário Sérgio Na estreia, a amostra do seu talento: São Paulo 3 x 0 Bota



JB SCALCO

Barbudo, meio careca, irreverente e brilhante: é o Mário Sérgio que começa a encantar o Morumbi.

O COSTUREIRO DA MÁQUINA

Faltava alguma coisa ao supertime do São Paulo: um craque capaz de dar experiência e unidade à equipe. Com Mário Sérgio, agora já não falta mais nada. A máquina está pronta. Saiam da frente!

Mário Sérgio

Apixonou à primeira vista os são-paulinos, que se lembraram

Vai levar muito tempo até que o pequeno Leandro de Andrade, na inocência dos seus sete anos, entenda bem porque seu pai, interiorano de Cajuru, cidadezinha perto de Ribeirão Preto (SP), com apenas cinco minutos de jogo, decidiu abandonar um dos seus dois amores — o Botafogo — para torcer apenas pelo outro: o São Paulo.

Leandro, o pai, tinha ido ao Morumbi apenas para atender um pedido do filho: "Pai, me leva para ver a estréia do Mário Sérgio". E, com seu coração dividido, antes da bola começar a rolar, prometia torcer por um empate. Sua indecisão, porém, durou pouco.

Naqueles poucos minutos, vendo Mário Sérgio lançar Tatu, dar um carrinho para interromper uma boa investida de Frasnão, e segurar a bola entre os pés, até que o time se reorganizasse, Leandro sentiu-se reencontrar com um passado cheio de alegrias. Não estava diante de mais um jogador, contratado para fazer parte da *Máquina*. Aquele barbudo tranqüilo era, para ele, o próprio Zizinho da campanha de 1957. Era o Gérson e o Pedro Rocha dos anos 70.

— Filho, ele joga demais. — Explodiu Leandro. — Joga muito mesmo.

Ganhou os prêmios de melhor do jogo

Fosse um pouco mais velho, e Leandro estaria comparando Mário Sérgio a Sastre e a Remo — mestres dos anos 40 — como fazia, há poucos metros dali, o velho Armando Capalbo, 60 anos, são-paulino do tempo da Floresta.

— Agora a *Máquina* tem um verdadeiro condutor — dizia feliz.

Exagero? Para Mário Sérgio, sim. Depois do jogo, carregado de prêmios ganhos como melhor jogador em campo e cercado por alegres torcedores, ele preferia passar as glórias para os companheiros — "que me ajudaram muito" — e quase pedia desculpas por não ter jogado melhor — "estou parado há 15 dias e faz tempo que não jogo no meio-campo".

Como se fosse possível apagar da memória dos 15 542 torcedores que correram para o Morumbi — quase todos levados por sua estréia — tudo que tinham visto durante os 90 minutos e, principalmente no primeiro tempo, quando o time, sob sua batuta, tocou a bola, ganhou confiança, chegou facil-



FOTOS J.B. SCALCO

Mário Sérgio, entre Serginho e Tatu: "Todos me ajudaram".



Encantando seus novos torcedores: "Ele joga muito. Mesmo".

mente aos 3 x 0 em apenas 19 minutos, e só não foi além porque preferiu se poupar para os próximos jogos.

Exagero compará-lo a Zizinho, Gérson, Sastre, Remo e Pedro Rocha? Talvez. Mas uma certeza ficou depois de sua estréia. O São Paulo contratou a única peça que faltava para que sua máquina se completasse definitivamente. Mário Sérgio arrumou o meio-campo,

deu tranqüilidade à defesa e fez com que o ataque corresse o tempo inteiro, sentindo-se bem amparado e municiado. Com ele do lado, a torcida não chegou a perceber os poucos erros de Almir e não voltou a reclamar a contratação de outro volante — embora a diretoria continue procurando alguém do porte de Cerezo ou Batista. Darío Peireyra sentiu-se mais à vontade, indo

de grandes, saudosos e lendários condutores: Zizinho, Gérson, Remo e Pedro Rocha



Um guerreiro no meio-campo: "Mas eu estava parado há 15 dias e fazia tempo que não jogava por ali".

constantemente ao ataque, tentando chegar ao seu gol. E Renato, quem mais sentia a falta de um lançador, deixou o campo garantindo que a grande fase de sua carreira começou domingo:

— Com ele lançando na hora certa e com tanta precisão, vou cansar de marcar gols.

Exagero? Que digam Pedrinho e Tostão, dois garotos de 20 anos que se re-

vezaram na marcação de Mário Sérgio, 31, e que, além de não conseguirem pará-lo, deixaram o campo mais cansados do que o "velhinho".

— Sempre que eu tinha a bola, ele estava nas minhas costas — explicava Tostão. — Mas, quando eu a perdia, não conseguia encontrá-lo em campo.

Mário Sérgio não se contentou em lançar, desarmar e acalmar o time. Can-

tu jogadas, deslocou-se constantemente para desnortear o adversário e chegou a buscar o gol — que quase encontrou aos 9 minutos do segundo tempo, quando colocou a bola rente à trave.

— Foi uma pena — lamentou-se depois. — Eu gostaria de tê-lo marcado.

Aí, sim, seria um exagero.

Por JOSÉ MARIA DE AQUINO





MANOEL MOTTA

Os dois estão "mantendo o equilíbrio".



JIB SCALCO

Quem sabe o juiz não nota? Não notou.



IGNACIO FERREIRA

Aparentemente, apenas uma leve encostada de corpo...



JIB SCALCO

Um braço bloqueia, outro força.

Calendário

CAMPEONATOS

SÃO PAULO
2.º Turno — 4.ª Rodada
19/quarta-feira
Corinthians x América, Santos x São José, Portuguesa x Juventus, Ponte Preta x São Bento, Guarani x Marília, Comercial x Palmeiras, Taubaté x XV de Jaú, Noroeste x São Paulo, Francana x Botafogo e Ferroviária x Internacional
5.ª Rodada
23/domingo
Palmeiras x Taubaté, Santos x Francana, Ponte Preta x Portuguesa, Botafogo x Guarani, São José x Corinthians, São Bento x Juventus, Internacional x Marília, Noroeste x XV de Jaú, Ferroviária x São Paulo e América x Comercial
2.ª DIVISÃO
23/domingo
GRUPO NORTE
Velo x Tanabi, XV de Piracicaba x Araçatuba, Barretos x Catanduvense, Corinthians x Fernandópolis, Lemense x Rio Preto, São-carlense x Independente e Linense x Votuporanguense
GRUPO SUL
Aliança x Guaratinguetá, Port. Santista x Paulista, Amparo x União, Santo André x Nacional, Pinhalense x Palmeiras, Radium x Saad e Rio Branco x Bragantino

RIO DE JANEIRO
2.º Turno — 6.ª Rodada
19/quarta-feira
Madureira x Flamengo e Fluminense x Americano
7.ª Rodada
22/sábado

Madureira x Serrano
23/domingo
Olaria x Volta Redonda, Bangu x Botafogo, Campo Grande x Fluminense e América x Flamengo

ALAGOAS
2.º Turno — 6.ª Rodada
23/domingo
ASA x Capelense, Penedense x São Domingos, CSE x Ferroviário e CSA x CRB

AMAZONAS
1.º Turno — 6.ª Rodada
19/quarta-feira
Libermorro x Sul América e Rio Negro x América
7.ª Rodada
23/domingo
Nacional x Fast e Peñarol x Rio Negro

BAHIA
2.º Turno — 1.ª Etapa — 1.ª Fase
4.ª Rodada
19/quarta-feira
Bahia x Serrano, Gálcia x Redenção e Cauiense x Fluminense
20/quinta-feira
Botafogo x Atlético e Ipiranga x Itabuna
5.ª Rodada
23/domingo
Bahia x Gálcia, Vitória x Leônico e Serrano x Ipiranga

BRASÍLIA
Esta semana, decisão do 2.º turno com os dois primeiros colocados

ESPÍRITO SANTO
Nesta semana, o Colatina disputará com o

melhor colocado nesta fase para conhecer-se o campeão do 1.º turno

GOIÁS
Fase Semifinal
19/quarta-feira
Atlético x Itumbiara e Goiás x Anápolis
20/quinta-feira
Monte Cristo x Anapolina e Vila Nova x Goiatuba
23/domingo
Vila Nova x Atlético, CRAC x Goiás, Goiatuba x Itumbiara e Anapolina x Rio Verde

MARANHÃO
2.º Fase — 1.º Turno — 5.ª Rodada
19/quarta-feira
Expressinho x São José e Maranhão x Vitória do Mar
6.ª Rodada
22/sábado
Tocantins x Boa Vontade
23/domingo
Moto x Imperatriz

MATO GROSSO
1.º Turno — 2.ª Fase — 5.ª Rodada
19/quarta-feira
Dom Bosco x Barra do Garças e Palmeiras x Operário
6.ª Rodada
23/domingo
União x Dom Bosco e Operário x Mixto

MATO GROSSO DO SUL
Esta semana, início da decisão do 1.º turno com os dois melhores colocados

PARAÍBA
2.º Turno — 10.ª Rodada
19/quarta-feira
Santos x Campinense e Auto x Nacional-C
23/domingo
Início do Quadrangular Decisivo do 2.º turno

PARÁ
2.º Turno — 2.ª Rodada
22/sábado
Tuna Luso x Isabelense

23/domingo
Pinheirense x Remo

PARANÁ
2.º Turno — 5.ª Rodada
22 e 23/sábado e domingo
Coritiba x Operário, Colorado x Cascavel, Londrina x União Bandeirante, Matsubara x Pinheiros, Paranavaí x Atlético e Toledo x Maringá

PERNAMBUCO
23/domingo
Início da 2.ª Fase do 2.º Turno

PIAUI
2.º Turno — 1.ª Rodada
23/domingo
Piauí x Comercial, Auto x Ríver, Caiçara x Flamengo e Parnaíba x Tiradentes

RIO GRANDE DO NORTE
2.º Turno — 1.ª Fase — 4.ª Rodada
19/quarta-feira
ABC x Riachuelo
5.ª Rodada
22/sábado
Ferroviário x Riachuelo
23/domingo
ABC x Alecrim e Baraúnas x Potyguar

RIO GRANDE DO SUL
1.º Turno — 11.ª Rodada
23/domingo
Caxias x Juventude, Brasil x São Borja e Guarany x Novo Hamburgo

SERGIPE
2.º Turno — 7.ª Rodada
19/quarta-feira
Cotinguiba x Itabaiana
23/domingo
Confiança x Olímpico e Propriá x Vasco

COPA DO MUNDO
ELIMINATÓRIAS
GRUPO 2 — AMÉRICA DO SUL
Participantes: Colômbia, Peru e Uruguai
23/domingo
Uruguai x Peru

A COPA TAÍ, PESSOAL!

E se você não vai a Espanha, tem que ter o TELÃO para transformar seu TV a cores ou P&B de qualquer tamanho num verdadeiro cinema!

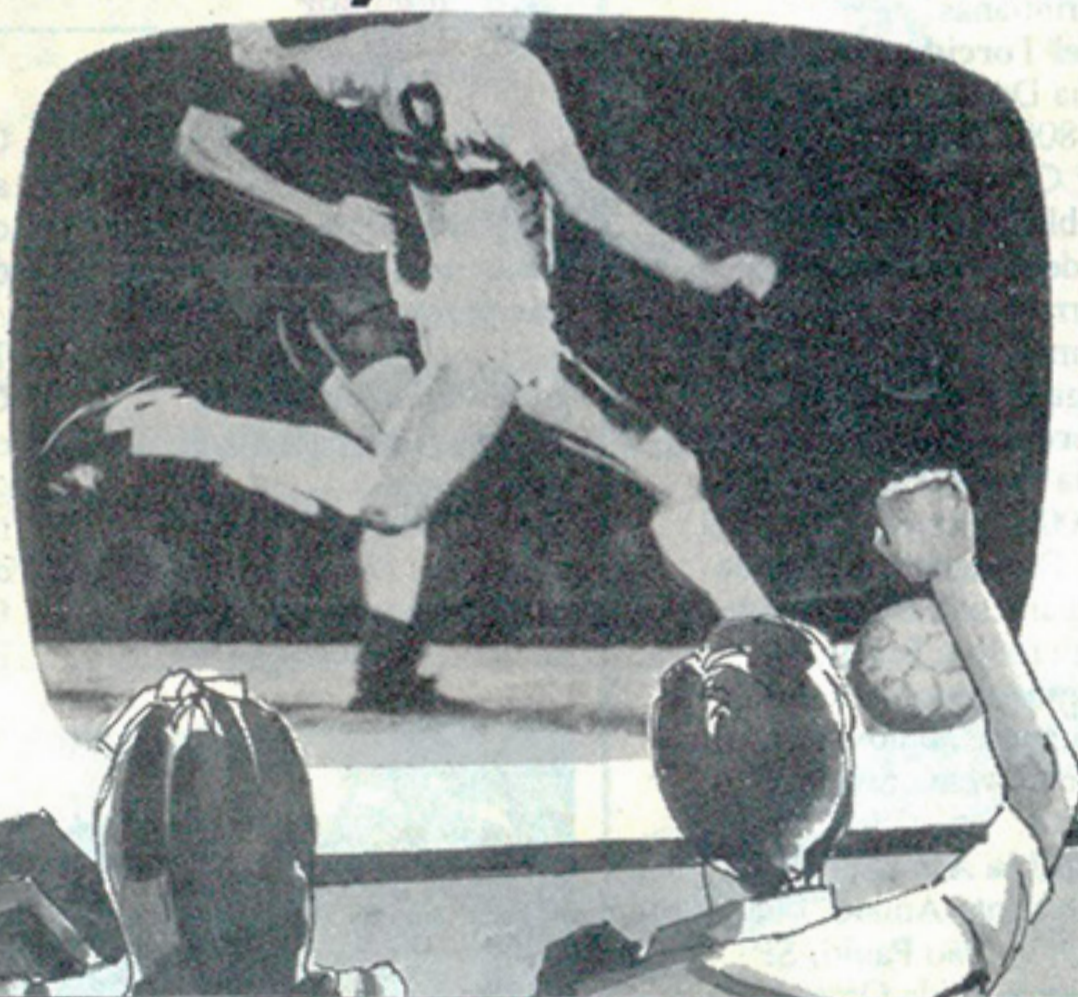

TELÃO é o novo e fantástico sistema que aplica a imagem do seu TV a cores ou P&B de qualquer tamanho em até 2 x 1,5 m, transformando-o num verdadeiro cinema. Com o TELÃO, você vai assistir às jogadas da Copa, os seus filmes preferidos, as novelas e corridas de Fórmula 1 com imagens nítidas, sem distorções ou chuviscos. O TELÃO tem duração infinita e é feito especialmente para projetar a imagem do seu TV em telas ou parede da sua sala ou quarto. E sem nenhuma conexão elétrica, o gabinete de plástico do TELÃO pode ser facilmente colocado,

retirado e transportado até por uma criança! Se você quiser, poderá também montá-lo em sua casa, adquirindo a lente que segue com instruções para você fazer o gabinete que poderá ser em madeira, isopor ou qualquer outro material. Para qualquer um dos modelos, o frete será por nossa conta. Peça agora mesmo o TELÃO ou o seu Kit pelo Reembolso Postal. E reserve as emoções da Copa do Mundo (e dos outros programas) para você!
B.S. Lançamentos Eletrônicos Ltda. R. Major Quedinho, 110 Sala 171 - São Paulo - SP - CEP 01050 - tel.: (011) 230-5209.

B.S. Lançamentos Eletrônicos Ltda. R. Major Quedinho, 110 Sala 171 - São Paulo - SP - CEP 01050 - tel.: (011) 230-5209.

SIM, desejo receber pelo Reembolso Postal:
 Projetor já montado, por apenas Cr\$ 11.500,00 cada.
 Kit com uma só lente e manual de instruções para montagem, por apenas Cr\$ 6.700,00 cada.

PL 588

Indique quantas polegadas tem o seu TV:
Nome
End.
Cidade Est.
CEP: Assin.

NÃO MANDE DINHEIRO AGORA.
Você só pagará quando for retirar o seu pedido no correio.

DIGITALIZAÇÃO, TRATAMENTO, EDIÇÃO E MONTAGEM
MICHAEL SERRA

ARQUIVO HISTÓRICO
JOÃO FARAHA
2026



ONDE A MOEDA CAI DE PÉ