

S.P.F.C.

SÃO PAULO

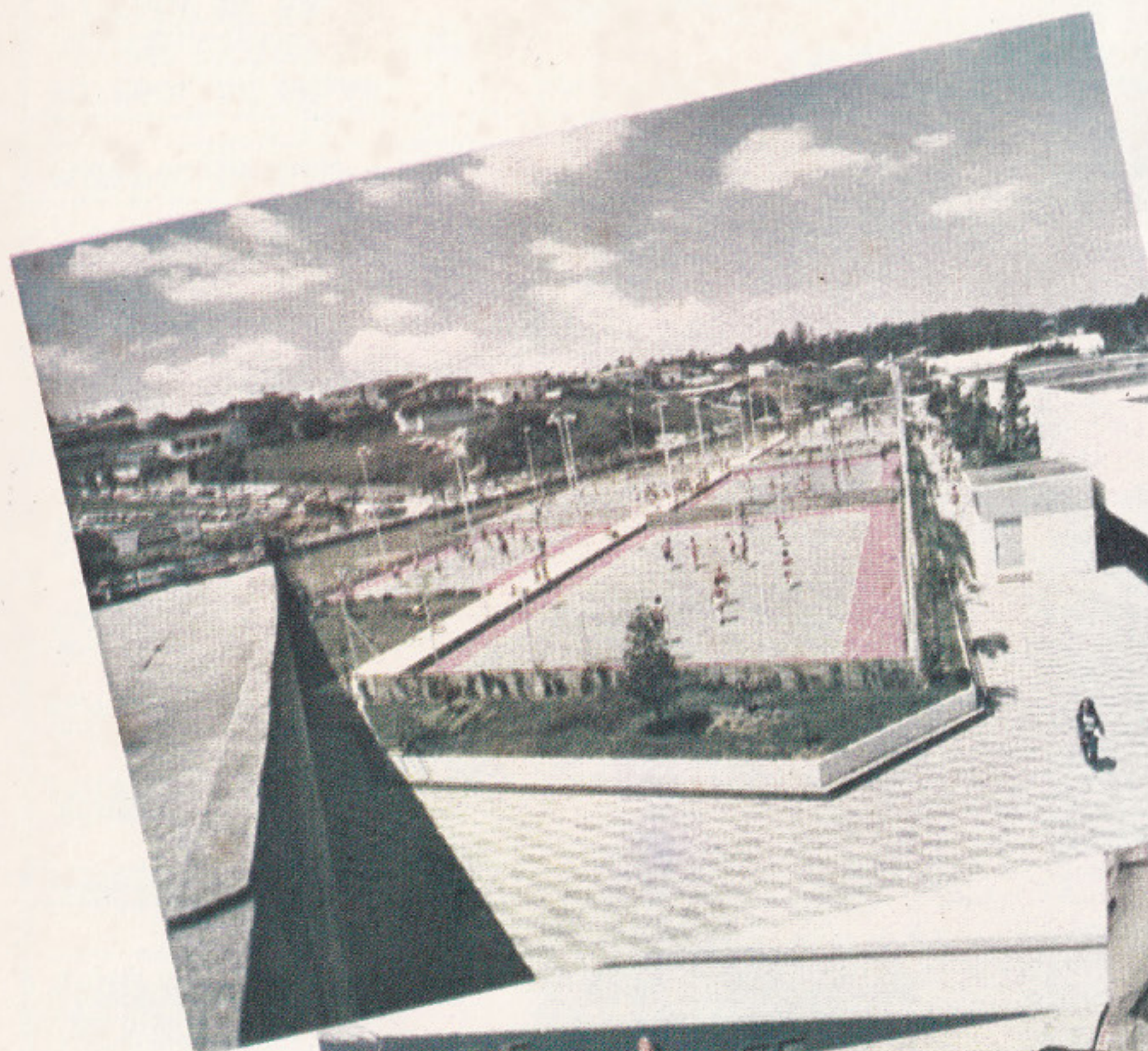

**Programe seu  
Esporte e Lazer**



MODALIDADES	DIRETOR DA SEÇÃO	IDADES	SUPERVISOR	TÉCNICO OU PROFESSOR	2.ª FEIRA	3.ª FEIRA	4.ª FEIRA	5.ª FEIRA	6.ª FEIRA	SÁBADO	DOMINGO E FÉRIAS
ATLETISMO MASCULINO E FEMININO	Claudio dos Santos	Todas	João de Barros Filho	Edgard Campos		De 14,00 a 22,30 hs.			De 14,00 a 22,30 hs.	De 7,00 a 13,00 hs.	De 7,00 a 13,00
BALLET	Maria Helena S. Prado	7 a 18 anos	Vilma Mello	Cristina Marcelino				16,00 hs		De 8,00 a 12,00 hs.	
BOCHAS	José Gazal	Todas	Salvador A. Rodrigues	Bento Vivo		De 8,00 a 22,00 hs.	De 8 a 22,00 hs.	De 8,00 a 22,00 hs.	De 8,00 a 22,00 hs.	De 8,00 a 20,00 hs.	De 8,00 a 20,00
BOLA-AO-CESTO - MASC.	José Inaimo	Escolinha 7 a 11 anos	José Alcantara	Luis Guaranha José Whinter	9 às 10,30 hs. 14 às 15 hs.		9 às 10,30 hs. 14 às 15 hs.		9 às 10,30 hs. 14 às 15 hs.		9 às 11
BOLA-AO-CESTO - MASC.	José Inaimo	Mini 10 a 12 anos	Sergio C. Lima	José C. Whinter	15 às 16 hs.		De 15,00 a 16,00 hs.		De 15,00 a 16,00 hs.		
BOLA-AO-CESTO - MASC.	José Inaimo	Pré-Mirim 13 anos	Rodolpho Otto Schmidt	Luiz Guaranha	16 às 17,30 hs.		De 16,00 a 17,30 hs.		De 16,00 a 17,30 hs.		
BOLA-AO-CESTO - MASC.	José Inaimo	Mirim 14 anos	Sebastião Lima Jr.	Luiz Guaranha	17,30 às 19 hs.		De 17,30 hs a 19,00 hs.		De 17,30 hs a 19,00 hs.		
BOLA-AO-CESTO - MASC.	José Inaimo	Infantil 15 a 16 anos	José M. Prado	Luiz Guaranha	19 às 21 hs.		De 19,00 a 21,00 hs.		De 19,00 a 21,00 hs.		
BOLA-AO-CESTO - MASC.	José Inaimo	Juvenil 17 a 19 anos	José Felipe	Luiz Guaranha	21 às 23 hs.		De 21,00 a 23,00 hs.		De 21,00 a 23,00 hs.		
BOLA-AO-CESTO - MASC.	José Inaimo	Veteranos	Edson Ferraciu Celso Barros	Luiz Guaranha			De 20,00 a 23,00 hs.			De 8,00 a 12,00 hs.	De 9,00 a 12,00
CORRIDA SOBRE PATINS	Claudio Fagundes Nascimento	Todas	Rodolfo Cabral			De 20,00 a 22,00 hs.	De 20,00 a 22,00 hs.	De 20,00 a 22,00 hs.	De 20,00 a 22,00 hs.	De 14,00 a 20,00 hs.	Livre
FUTEBOL DE CAMPO	Antonio Serrano	Menor 4 a 16 anos	Nelson Costa			Campeonato Interno	Campeonato Interno	Campeonato Interno	Campeonato Interno	De 8,00 a 12,00 hs.	
FUTEBOL DE CAMPO	Antonio Serrano	Adultos 17 a 36 anos	Gilberto Atalla			Campeonato Interno		Campeonato Interno	Campeonato Interno	De 14,30 a 18,00 hs.	Rachão 9,30 às
FUTEBOL DE CAMPO	Antonio Serrano	Veteranos 36	Milton Molina			De 20,00 a 22,30 hs.	De 20,00 a 22,30 hs.	De 20,00 a 22,30 hs.			
FUTEBOL DE SALÃO	Persio Rainho	Fraldinhas 7 a 8 anos	Galdino	Salomão					De 19,00 a 21,00 hs.		
FUTEBOL DE SALÃO	Persio Rainho	Pré-Mirim Mirim Infantil 9 a 14 anos	Ovidio D'Angelo Wilson	Salomão		De 19,00 a 22,00 hs.		De 19,30 a 21,00 hs.			
FUTEBOL DE SALÃO	Persio Rainho	Infanto-Juvenil 15 a 16 anos	Ovidio D'Angelo Wilson	Salomão				De 21,00 hs. a 22,30 hs.			
FUTEBOL DE SALÃO	Persio Rainho	Juvenil 17 a 18 anos	Paulo	Emilio			De 20,00 a 21,30 hs.		De 20,00 a 21,30 hs.		
FUTEBOL DE SALÃO	Persio Rainho	Principal 19 a 30 anos	Paulo	Carlos			De 21,30 a 23,00 hs.		De 21,30 a 23,00 hs.		
FUTEBOL DE SALÃO	Persio Rainho	Veteranos 30 a	Jorge Walter	Carlos			De 20,00 a 22,30 hs.		De 20,00 a 22,30 hs.		
FUTEBOL DE SALÃO	Persio Rainho	Escolinha 5 a 12 anos	Gilberto	Dercio							De 8,00 a 12,00
GINÁSTICA FEMININA	Maria Helena S. Prado	Todas	Guiomar M. Santos Silva	Silvia Helena Manzoni			De 8,00 a 10,00 hs.		De 8,00 a 10,00 hs.		
GINÁSTICA FEMININA	Maria Helena S. Prado	Todas	Roberta Neusa Mirta	Eliete			De 14,00 a 18,00 hs.		De 14,00 a 18,00 hs.		



GINÁSTICA FEMININA	Maria Helena S. Prado	Todas	Conceição Belinha Cecília	Eliete M. Cristina		De 18,00 a 22,00 hs.	De 19,00 a 22,00 hs.	De 18,00 a 22,00 hs.	De 19,00 a 22,00 hs.		
GINÁSTICA MASCULINA	Roberto de Mello	Todas		Pacca		De 20,30 a 21,30 hs.		De 20,30 a 21,30 hs.			
HANDEBOL	Em organização	Todas	FUNCIONA NO HORARIO DO CLUBE								
HOQUEI E CORRIDA S/PATINS	Claudio Fagundes Nascimento	Todas	Rodolfo Cabral			De 20,00 a 22,00 hs.	De 20,00 a 22,00 hs.	De 20,00 a 22,00 hs.	De 20,00 a 22,00 hs.	De 14,00 a 20,00 hs.	Livre
JUDO - FEMININO	Salomão Menassi	Todas	Ana Maria de Paula	Massao Shinohara						De 11,00 a 12,00 hs.	
JUDO - MASCULINO	Salomão Menassi	Todas	Armando Zangerolimo Vicente Mendonça	Massao Shinohara			De 20,00 a 22,00 hs.			De 14,30 a 16,30 hs.	De 9,30 a 11,30
MINI-GOLFE	FUNCIONA NO HORARIO DO CLUBE										
NATAÇÃO APRENDIZADO E APERFEIÇOAM.	Paulo Q. Prestes	6 a 11 anos acima		Marcelo Avancini		De 8,00 a 11,00 hs. De 14,00 a 16,00 hs.	De 8,00 a 11,00 hs. De 14,00 a 16,00 hs.	De 8,00 a 11,00 hs. De 14,00 a 16,00 hs.	De 8,00 a 11,00 hs. De 14,00 a 16,00 hs.	De 8,00 a 10,00 hs.	
NATAÇÃO - COMPETIÇÃO	Paulo Q. Prestes	6 a 18 anos		Marcelo Avancini		De 16,00 a 19,00 hs.	De 16,00 a 19,00 hs.	De 16,00 a 19,00 hs.	De 16,00 a 19,00 hs.	De 8,00 a 10,00 hs.	
SNOOKER	Acima 18 anos FUNCIONA NO HORARIO DO CLUBE										
TENIS	Adriano Alves Costa Filho	Todas	Ajalmar Kieling	Josef Stockl		De 7,00 a 22,30 hs.	De 7,00 a 22,30 hs.		De 7,00 a 22,30 hs.	De 7,00 a 19,30 hs.	De 7,00 a 19,30
TENIS - ESCOLINHA	Adriano Alves Costa Filho	6 a 12 anos	Wanderlei Fonseca	Luis Carlos Cruz						De 8,00 a 12,00 hs.	
TENIS DE MESA	Todas FUNCIONA NO HORARIO DO CLUBE										
VOLEIBOL - DAMAS	Eduardo Marras	Maiores	Esmeralda	Cassia		De 14,30 a 16,30 hs.		De 14,30 a 16,30 hs.		Livre Q. externa	Livre Q. exter
VOLEIBOL - FEM. ESCOLINHA	Eduardo Marras	Até 14 anos		Cassia						De 9,30 a 11,00 hs.	
VOLEIBOL - FEM. PRÉ-MIRIM	Eduardo Marras	Até 11 anos		Cassia		De 16,30 a 17,30 hs.	De 16,30 a 17,30 hs.			De 9,30 a 11,00 hs.	
VOLEIBOL - FEM. MIRIM	Eduardo Marras	12 a 14 anos		Jorge		De 17,00 a 18,30 hs.		De 17,00 a 18,30 hs.			
VOLEIBOL - FEM. INFANTIL	Eduardo Marras	14 a 16 anos		Ayrton		De 18,30 a 19,30 hs.		De 18,30 a 19,30 hs.			
VOLEIBOL - FEM. JUVENIL	Eduardo Marras	17 a 20 anos		Paulo Henrique		De 19,30 a 21,30 hs.		De 19,30 a 21,30 hs.			
VOLEIBOL - FEM. PRINCIPAL	Eduardo Marras	Acima de 21 anos		Paulo Henrique		De 19,30 a 21,30 hs.		De 19,30 a 21,30 hs.			
VOLEIBOL MASCULINO	Eduardo Marras	RECREAÇÃO — HORARIO LIVRE — QUADRA EXTERNA									
VOLEIBOL MASC. VETERANOS	Marras Eduardo	Acima de 30 anos									De 9,00 a 12,00
YOGA	Maria Helena S. Prado	Todas		Arlete		De 8,00 a 9,30 s. De 14,00 a 15,30 hs.		De 8,00 a 9,30 s. De 14,00 a 15,30 hs.			
HORÁRIO DO CLUBE		Todos associados				De 7,00 a 22,30 hs.	De 7,00 a 22,30 hs.	De 7,00 a 22,30 hs.	De 7,00 a 22,30 hs.	De 7,00 a 20,00 hs.	De 7,00 a 20,00



**PARQUE SOCIAL**

- 1 — PORTARIA
- 2 — BAR LANCHONETE
- 3 — RESTAURANTE
- 4 — QUADRAS
- 5 — SALA DE TV
- 6 — BOUTIQUE
- 7 — VESTIÁRIO MASCULINO
- 8 — PLAY GROUND
- 9 — QUADRAS DE TÊNIS
- 10 — GINÁSIO DE ESPORTES
- 11 — CHURRASQUEIRA
- 12 — PAREDEÕES DE TÊNIS
- 13 — SALÃO DE BOCHAS
- 14 — CAMPOS DE FUTEBOL SOCIAL
- 15 — LANCHONETE
- 16 — QUADRA DE PATINAÇÃO
- 17 — PARQUE AQUÁTICO
- 18 — SALA DE ESTAR
- 19 — GERÊNCIA
- 20 — DEP. MÉDICO
- 21 — SALAS DAS SESSÕES
- 22 — VESTIÁRIO FEMININO
- 23 — BERÇÁRIO
- 24 — BOITE

- 25 — SALÃO DE FESTAS
- 26 — SANITARIOS
- 27 — SAUNA
- 28 — SALÃO TRICOLOR
- 29 — GINÁSTICA FEMININA
- 30 — JUDO
- 31 — SNOKER
- 32 — PATINAÇÃO

**PAVIMENTO INTERMEDIÁRIO DO ESTÁDIO**

- A — SALA DE TROFÉUS
- B — SALÃO NOBRE
- C — ARQUIVOS
- D — LAVANDERIA
- E — AUDITÓRIO
- F — CONCENTRAÇÃO DO FUT. PROFISSIONAL
- G — COZINHA E REFEITÓRIOS
- H — DEPARTAMENTO MÉDICO FISIOTERAPIA
- I — ARQUIVOS
- J — SEDE ADMINISTRATIVA E DIRETORIA
- K — ESCOLINHA DE FUTEBOL

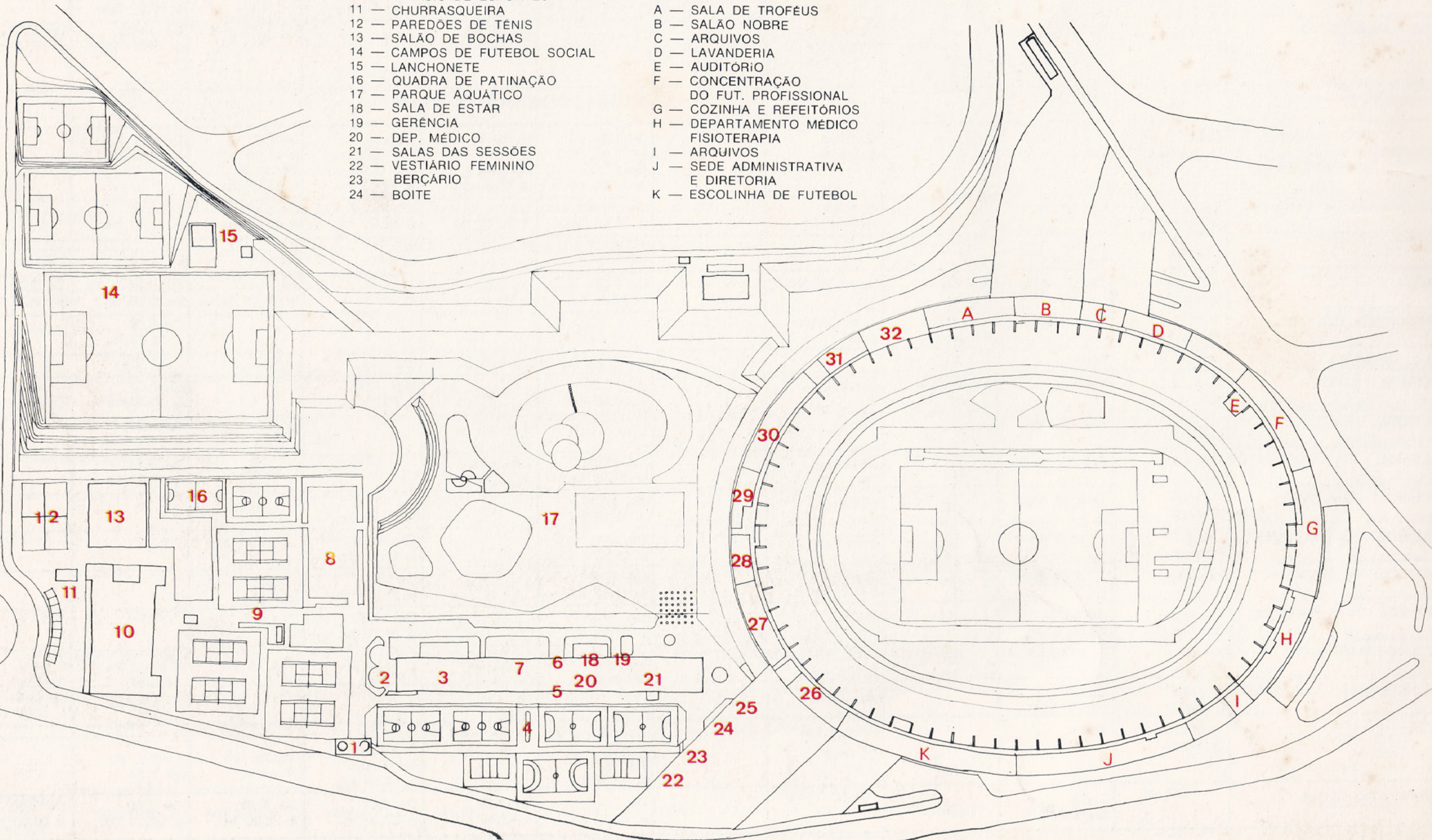



DIGITALIZAÇÃO, TRATAMENTO, EDIÇÃO E MONTAGEM  
**MICHAEL SERRA**

ARQUIVO HISTÓRICO DO  
SÃO PAULO FUTEBOL CLUBE  
**2023**



**ONDE A MOEDA CAI DE PÉ**