



# SÃO PAULO FUTEBOL CLUBE

TOUR NO MORUMBI



Estádio Cícero Pompeu de Toledo - Morumbi



# A HISTÓRIA DO SÃO PAULO FUTEBOL CLUBE

A história do **SÃO PAULO FUTEBOL CLUBE**, divide-se em duas fases distintas, mas que se conjugam. Sua primeira fundação deu-se na data de **25 de janeiro de 1930**, na **Praça da República, nº 28**, ocasião em que os sócios da recém extinta **Associação Athletica das Palmeiras**, reunidos aos sócios que integravam o também extinto setor de Futebol do **Club Athletico Paulistano**, deram vida ao **SÃO PAULO FUTEBOL CLUBE** que desde logo despontou como uma das maiores agremiações do País. Entretanto, em **14 de maio de 1935**, por dificuldades consideradas, na época, irremovíveis, o **CLUBE** paralisou suas atividades esportivas para reorganizar-se em **16 de dezembro do mesmo ano**, em histórica reunião que se realizou na Rua XI de Agosto, nº 09, hoje Praça Clóvis Bevilacqua, onde, em frente ao Tribunal de Justiça, encontra-se um marco comemorativo edificado em homenagem ao **CLUBE**.

## **ESTÁDIO CÍCERO POMPEU DE TOLEDO MORUMBI**

**1952** - Aquisição do terreno - área total de 154.520m<sup>2</sup>

**1953** - Início das obras

**1960** - Inauguração Parcial do Estádio.

· Primeiro jogo - 02/10/1960

**SÃO PAULO FUTEBOL CLUBE - 01 x SPORTING DE LISBOA - 0**

Gol de Arnaldo Poffo Garcia (*Peixinho*)

Equipe do SPFC: *Poy, Ademar, Gildésio, Riberto, Fernando Sátiro, Vítor, Peixinho, Jonas, (Paulo), Gino, Gonçalo, (Claudio) e Canhotoiro.*

Equipe do SPORTING: *Aníbal, Lino, Hilário, Mendes, Morato, Julius, Hugo, Faustino, Figueiredo, (Fernando), Diego, (Geo) e Seminário.*

**1970** - Inauguração Total do Estádio em 25/01/1970

**SÃO PAULO FUTEBOL CLUBE - 01 x FUTEBOL CLUBE DO PORTO - 01**

Gols, de Waltemiro Fernandes Pessoa (*Miruca*) para o SPFC e de Vieira para o Futebol Clube do Porto.

Equipe do SPFC: *Picasso, Edson, Jurandir, Dias, Tenente, Lourival, Miruca, José Roberto, Toninho, Gerson, Paraná, Claudinho, Téia e Babá.*

Equipe do FUTEBOL CLUBE DO PORTO: *Vaz, Acácio, Valdemar, Vieira Nunes, Sucena, Pavão, Gomes, Chico, Pinto, Rolando, Nóbrega, Celinho e Ronaldo.*



# ESTÁDIO CÍCERO POMPEU DE TOLEDO MORUMBI

É o maior estádio particular do mundo.

Área construída de 102.904 m<sup>2</sup>

Área de Terreno de 69.520 m<sup>2</sup>

Capacidade: 145.000 pessoas

Dimensões do Campo: 108 x 72 metros.

O estádio é distribuído da seguinte forma:

- Térreo -** Arrecadação, Bilheterias, Vestiário de Funcionários, 05 Vestiários para eventos, Sala de Imprensa, Salas Administrativas, Fisioterapia, Ambulatório Médico, Posto Policial.
- 1º Pavimento -** Numeradas e Cativas, Gerais, Tribunas, Depósitos, Academia de Boxe.
- 2º Pavimento -** Auditório com 240 lugares, Salão de Troféus, Salas Administrativas - Manutenção, Administração, Marketing, Tesouraria, Controladoria, Posto Bancário, Sala de Costura, Sala de Vídeo-Tape, Complexo de Salas da Presidência, Cozinha e Refeitório, Escola de Futebol com apartamentos e demais salas para jogadores, Sauna, Sala de Ginástica, Musculação e Judô para Associados do Clube.
- 3º Pavimento -** Numeradas e Cativas Superiores, Camarotes, Tribunas Superiores, Sala de som, Placar Eletrônico, Cabines de Rádio e Televisão.
- 4º Pavimento -** Salas de Torcidas Uniformizadas, Salas de depósitos para Concessionários.
- 5º Pavimento -** Arquibancadas.

Anexo ao Estádio, encontra-se o Edifício Garagem com capacidade para 400 veículos.



## TÍTULOS NACIONAIS

**Campeão Paulista:** 1931, 1943, 1945, 1946, 1948, 1949, 1953,  
1957, 1970, 1971, 1975, 1980, 1981, 1985,  
1987, 1989, 1991 e 1992 - 1998

**Tricampeão Brasileiro:** 1977, 1986 e 1991

## TÍTULOS INTERNACIONAIS

PEQUENA COPA DO MUNDO - *Venezuela* - 1955  
TROFÉU JARRITO - *México* - 1955  
TORNEIO PENTAGONAL - *Guadalajara* - 1960  
PEQUENA COPA DO MUNDO - *Venezuela* - 1963  
TORNEIO DE FIRENZE - *Italia* - 1964  
TROFÉU COLOMBINO HUELVA - *Espanha* - 1969  
TORNEIO VERÃO DA FLÓRIDA - *U.S.A.* - 1982  
TORNEIO QUADRANGULAR - *México* - 1989  
TORNEIO DA AMIZADE - *Chile* - 1990  
COPA SOLIDARIEDADE LEON - *México* - 1990  
TAÇA LIBERTADORES DE AMÉRICA - 1992  
COPA CIDADE DE BARCELONA - *Espanha* - 1991/1992  
TORNEIO TERESA HERRERA - *Espanha* - 1992  
TORNEIO RAMON DE CARRANZA - *Espanha* - 1992  
COPA TOYOTA - *Japão* - 1992 - 1993  
TORNEIO CIDADE DE SANTIAGO - *Chile* - 1993

## HINO DO SÃO PAULO FUTEBOL CLUBE

LETRA E MÚSICA DE PORPHYRIO DA PAZ

SALVE TRICOLOR PAULISTA  
AMADO CLUBE BRASILEIRO  
TU ÉS FORTE, TU ÉS GRANDE  
DENTRE OS GRANDES ÉS O PRIMEIRO

CÔRO: OH TRICOLOR  
CLUBE BEM AMADO  
AS TUAS GLÓRIAS  
JÁ VÊM DO PASSADO

SÃO TEUS GUIAS BRASILEIROS  
QUE TE AMAM TERNAMENTE  
DE SÃO PAULO TENS O NOME  
QUE OSTENTAS DIGNAMENTE

CÔRO: OH TRICOLOR...

SÃO PAULO CLUBE QUERIDO  
TU TENS O NOSSO AMOR  
TEU NOME E TUAS GLÓRIAS  
TÊM HONRA E RESPLENDOR

CÔRO: OH TRICOLOR...

TUAS CORES GLORIOSAS  
DESPERTAM AMOR FEBRIL  
PELA TERRA BANDEIRANTE:  
HONRA E GLÓRIA DO BRASIL

CÔRO: OH TRICOLOR...



# CENTRO DE TREINAMENTO "FREDERICO ANTONIO GERMANO MENZEN"

Localizado na Av. Marquês de São Vicente, 2650

Inaugurado em 09/04/1988

Área do Terreno - 44.472 m<sup>2</sup>

Área Construída - 1.811m<sup>2</sup>

Capacidade da Arquibancada - 700 pessoas

Campos de Futebol: 3, sendo - 1 de 108 x 72m e 2 de 100 x 60m

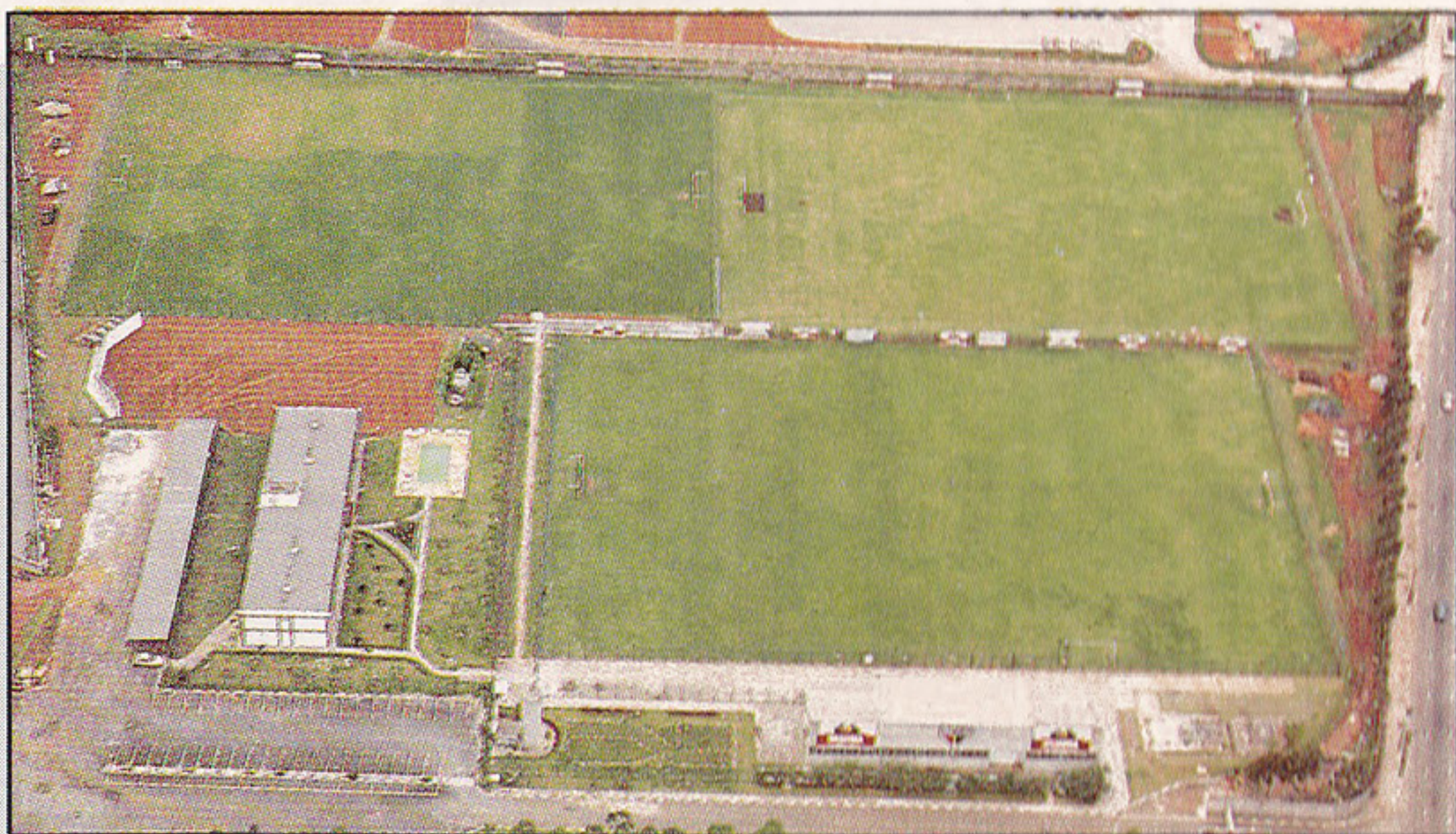

Na arquibancada encontram-se: Salas Administrativas, Rouparia, 3 Vestiários, Sanitários e Sala de Imprensa.

No prédio de Alojamentos encontram-se: Centro Médico e Fisioterápico, Cozinha e Refeitório, Salas Administrativas, 16 Suites.

Em outras áreas, encontram-se: Estacionamento, Quadras Esportivas, Muro de Goleiros, Piscina.

## ÁREA SOCIAL

Área - 85.000m<sup>2</sup>

Seu Parque Aquático possui o maior espelho d'água do país, com: Toboáguas e Biribol, Lanchonetes, Salão de Festas, Restaurantes, 2 Campos de Futebol, Campo de Futebol Society, Quadras externas de Basquete, Volley, Futebol de Salão, 4 Salas de Ginástica, Musculação, Sauna, Berçário, Escola Maternal, Pista de Cooper, Sala de TV, Sala de Estudos, Jogos, Leitura, Cursos, Salão de Cabeleireiro, Boutique, Sorveteria, Quiosques com churrasqueiras, Departamento Médico, Bocha, Quadras de Tênis, 5 Ginásios Poliesportivos, Patinação Artística, Judô, Snooker, Pista de Atletismo, Natação e COD - Centro de Orientação Esportiva.





# ROTEIRO

- Recepção - Portão 01 do Estádio.
- Visita ao Campo e dependências do Estádio, Vestiário e Numeradas.
- Visita às Tribunas de Honra, Auditório e Salão Nobre, onde se encontram os mais valiosos troféus conquistados pelo São Paulo Futebol Clube.
- Visita à Área Social, pelos grandes Ginásios e varandas panorâmicas, de onde se pode visualizar a ampla e colorida área recreativa.
- Ao término dessa visita, será entregue um brinde ao visitante.

## SÃO PAULO FUTEBOL CLUBE

Praça Roberto Gomes Pedrosa, nº 01

CEP 05653-070 - São Paulo - SP

Telefone: (011) 842-3377

Fax: (011) 843-7626





# SÃO PAULO FUTEBOL CLUBE

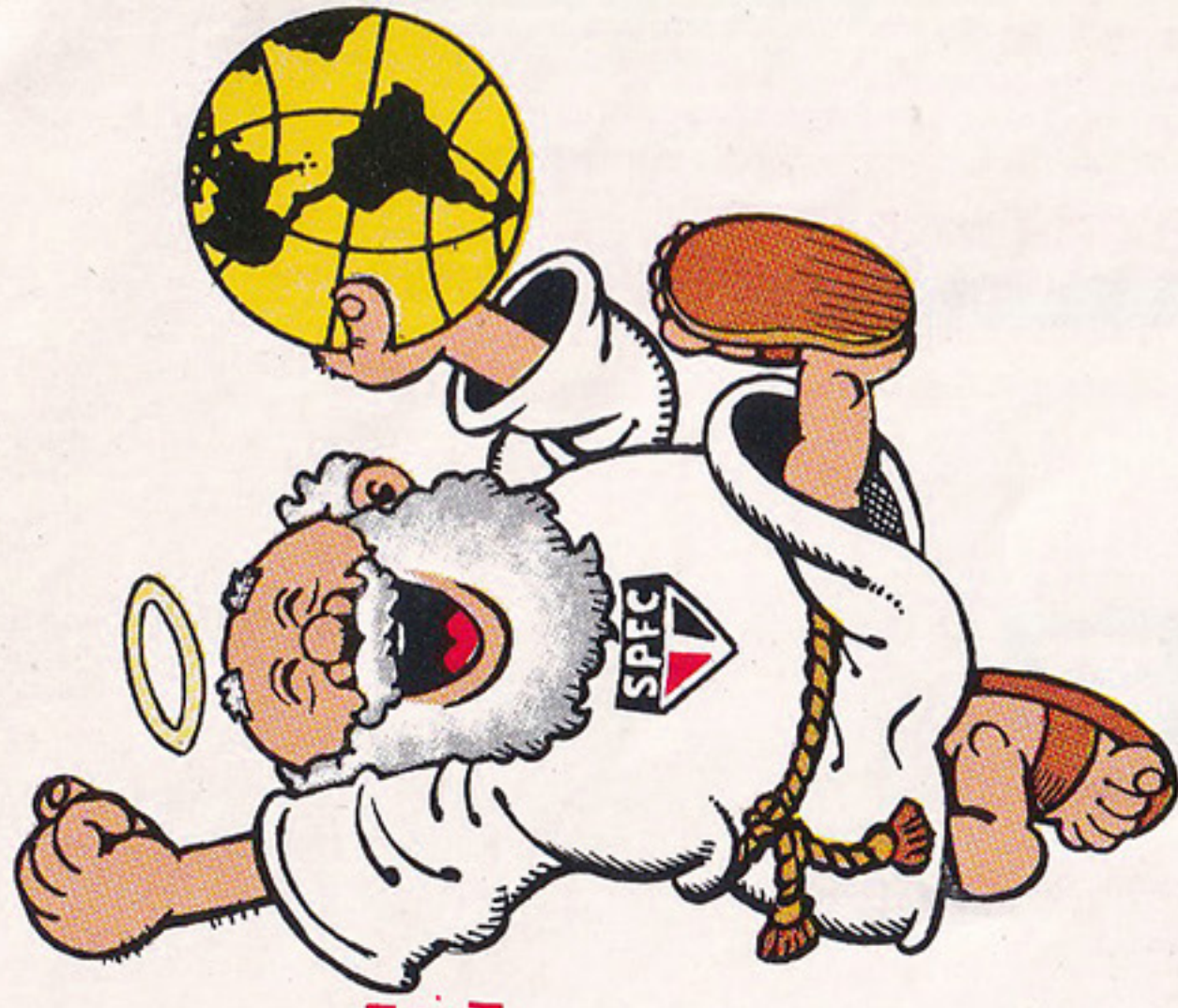

## DIPLOMA

Certificamos que em \_\_\_\_\_ / \_\_\_\_\_ / \_\_\_\_\_, \_\_\_\_\_ esteve

em visita no SÃO PAULO FUTEBOL CLUBE, participando do Tour no Morumbi.

SÃO PAULO FUTEBOL CLUBE

---

Depto. de Marketing e Promoções



**DIGITALIZAÇÃO, TRATAMENTO, EDIÇÃO E MONTAGEM**  
**MICHAEL SERRA**

**ARQUIVO HISTÓRICO DO**  
**SÃO PAULO FUTEBOL CLUBE**  
**2023**



**ONDE A MOEDA CAI DE PÉ**