turma da mel

O CORAÇÃO DE CINCO PONTAS!

OLÁ, PESSOAL!! EU SOU A MEL, A PRINCESA DO REINO DA LUZ TRICOLOR!

E ESTES SÃO MEUS AMIGOS, QUE CONHECI AQUI NO MUNDO REAL!

OI! EU SOU A DÉIA! ADORO DESENHAR!

E EU SOU O PAULINHO! EU É QUE DEI A CAMISETA DO ***SÃO PAULO*** PRA MEL!

Criação e Produção: www.gibiosfera.com.br

"O CORAÇÃO DE CINCO PONTAS BRILHA QUANDO TUDO ESTÁ EM HARMONIA! ELE EMITE RAIOS DE LUZ EM TRÊS CORES: VERMELHO, BRANCO E PRETO!"

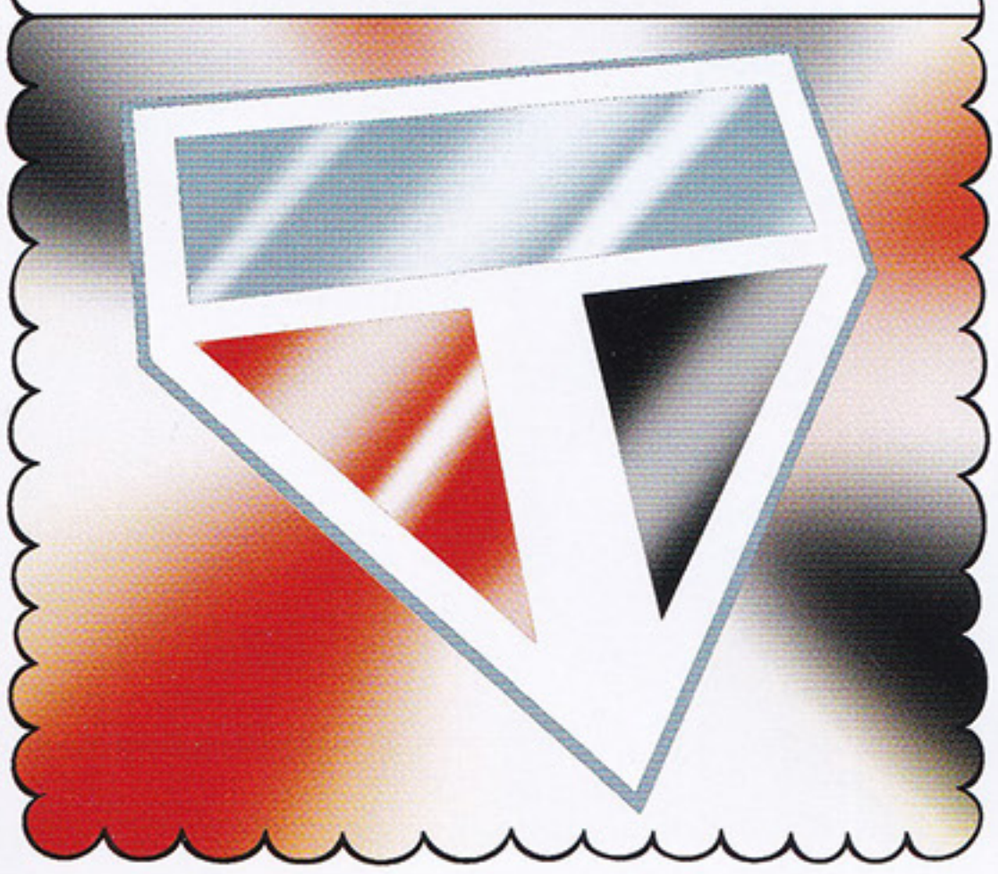

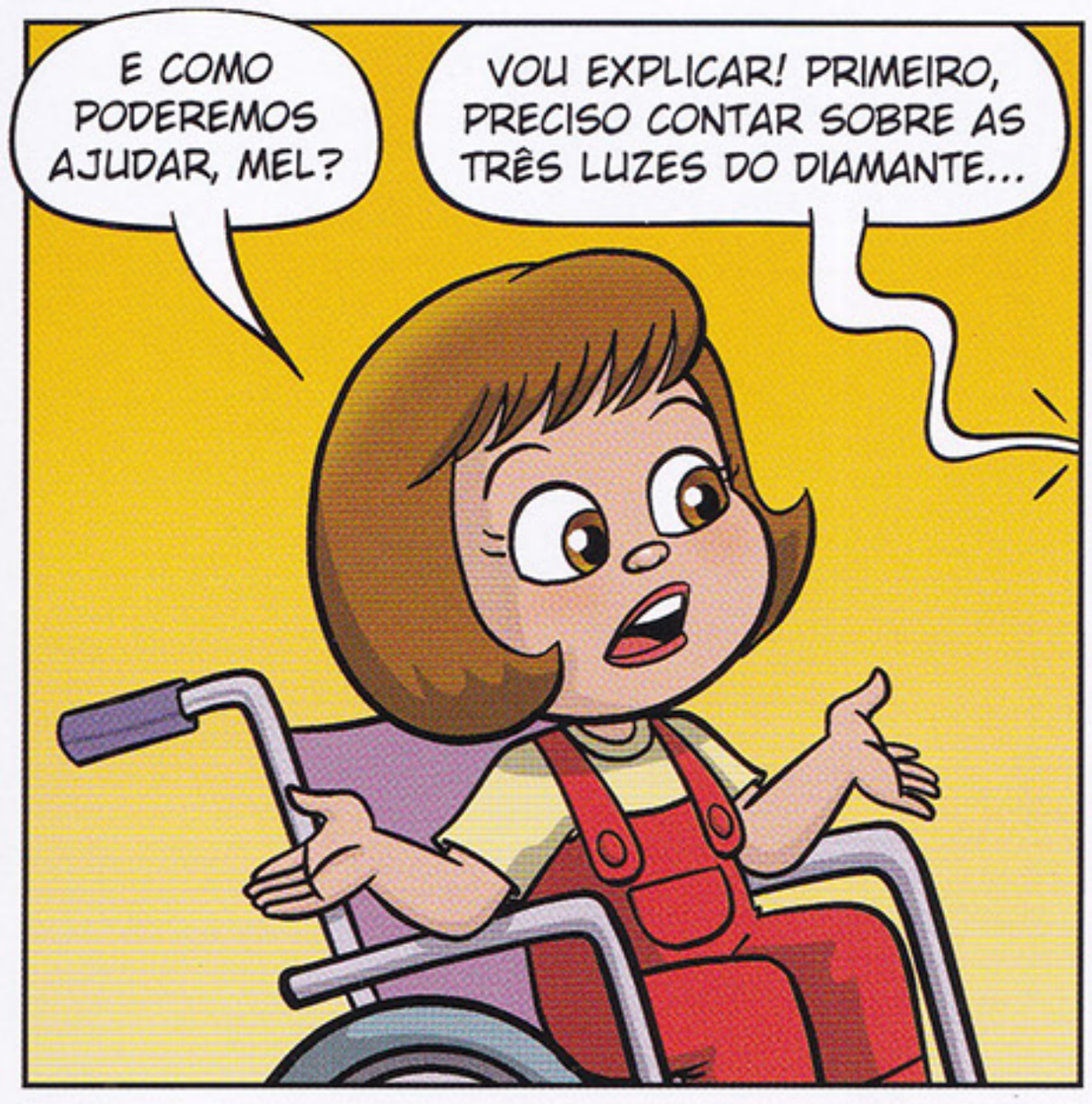

"O VERMELHO REPRESENTA O POVO, COM SEU CORAÇÃO PULSANDO COM VIDA E ALEGRIA A CADA VITÓRIA!"

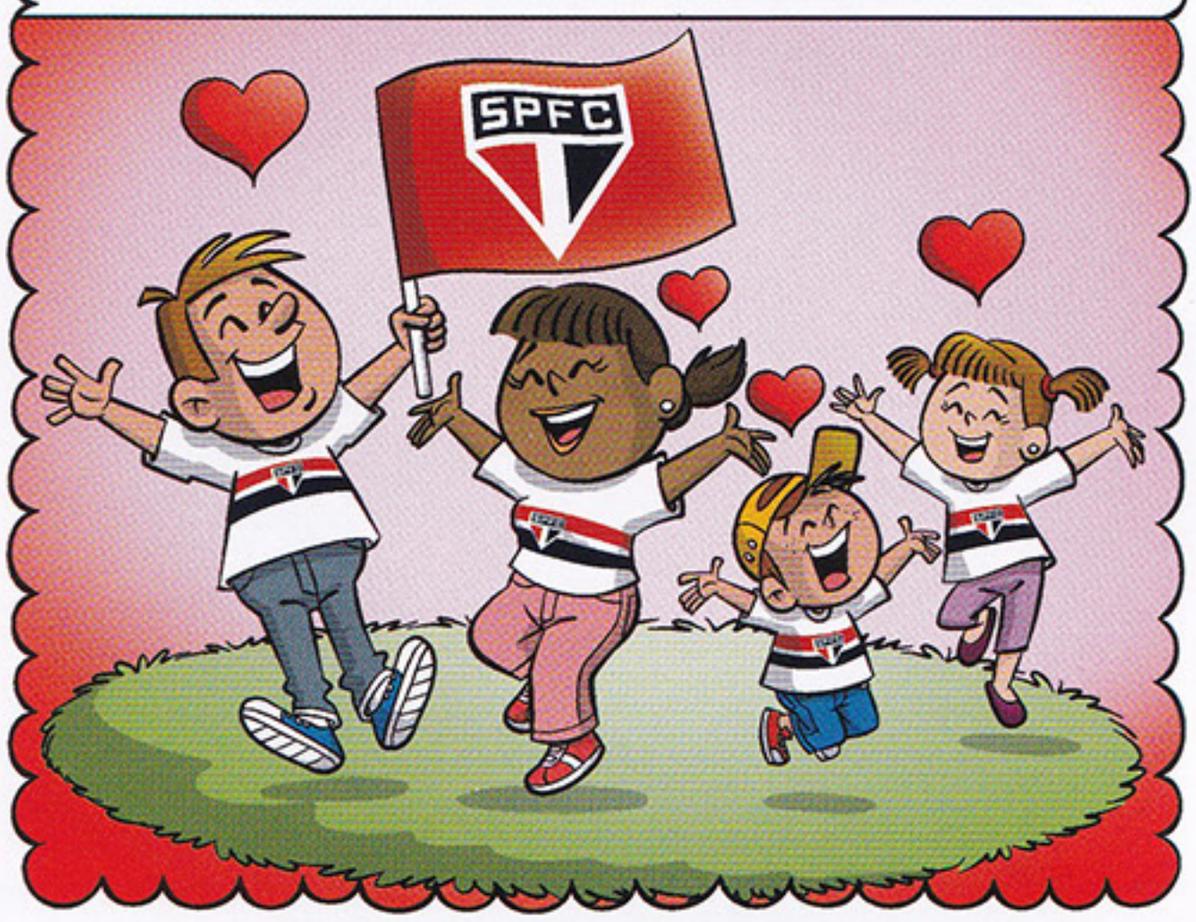

"O BRANCO REPRESENTA A LUZ QUE ESCLARECE, AS VIRTUDES E TODAS AS BOAS IDEIAS E BONS SENTIMENTOS QUE LEVAMOS EM NOSSO CORAÇÃO!"

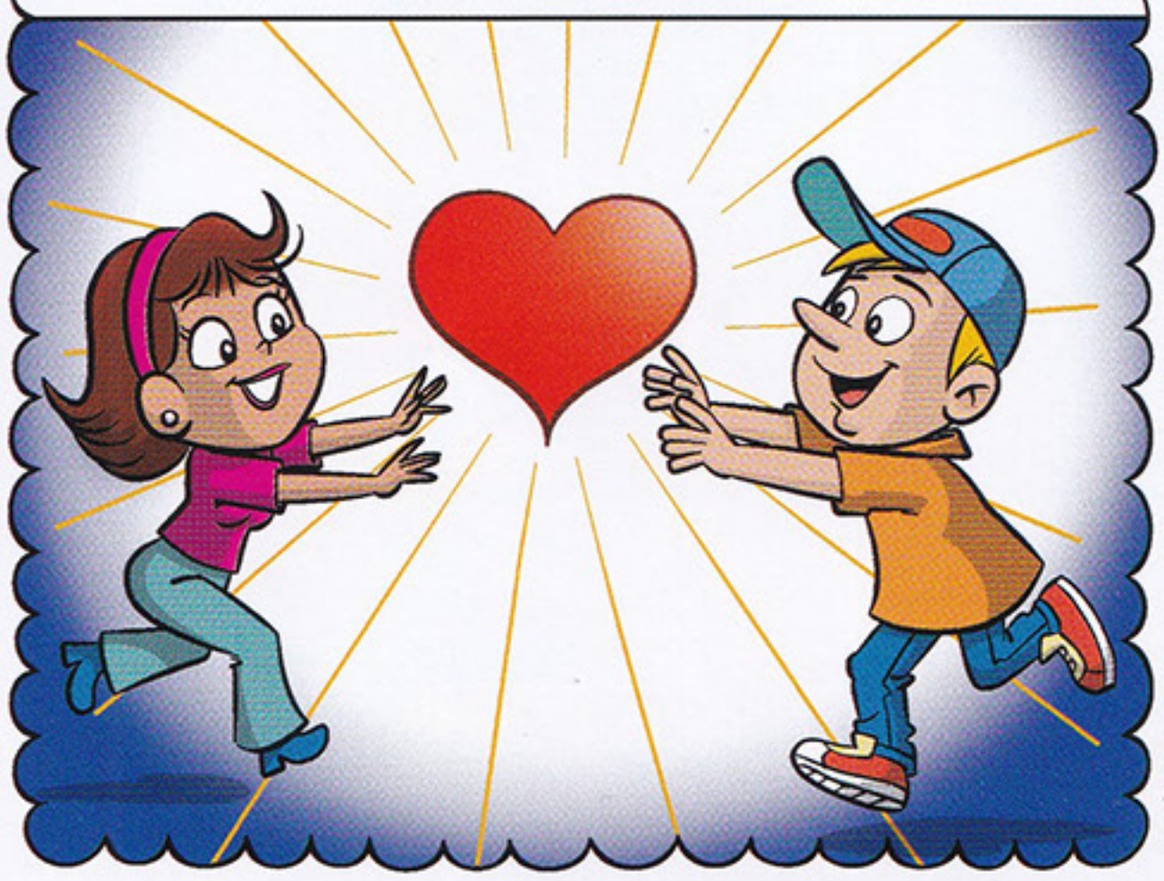

"O PRETO REPRESENTA NOSSAS BOAS AÇÕES, OU SEJA, TODAS AS ATITUDES INSPIRADAS PELA LUZ DE NOSSOS CORAÇÕES!"

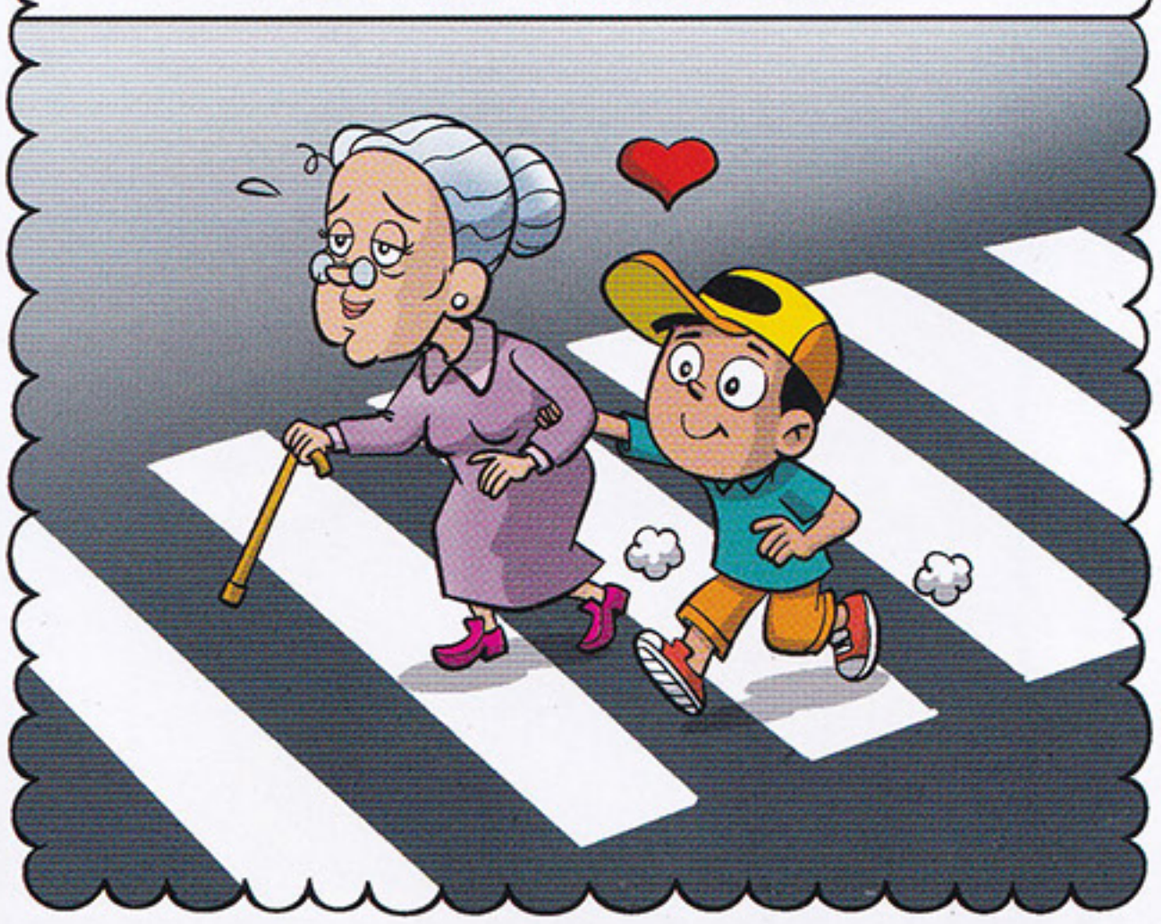

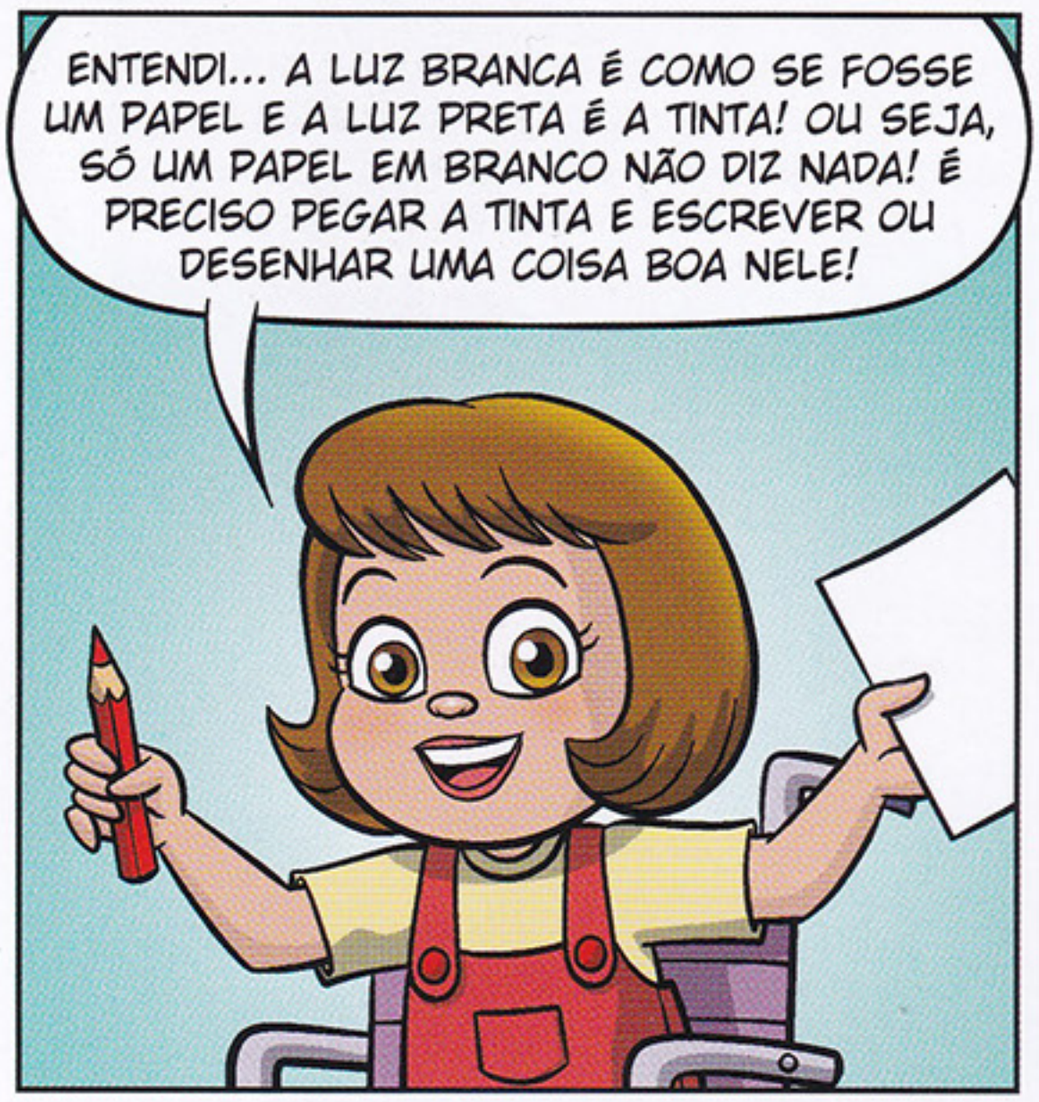

E SERÁ QUE PODEMOS CONTAR COM VOCÊ, QUE ESTÁ LENDO ESTA HISTÓRIA? VEM PRO NOSSO TIME, VEM!!

DIGITALIZAÇÃO, TRATAMENTO, EDIÇÃO E MONTAGEM
MICHAEL SERRA

ARQUIVO HISTÓRICO
JOÃO FARAH
2024

ONDE A MOEDA CAI DE PÉ